

ESCALA: 1/10000
EQUIDISTANCIA: 5m

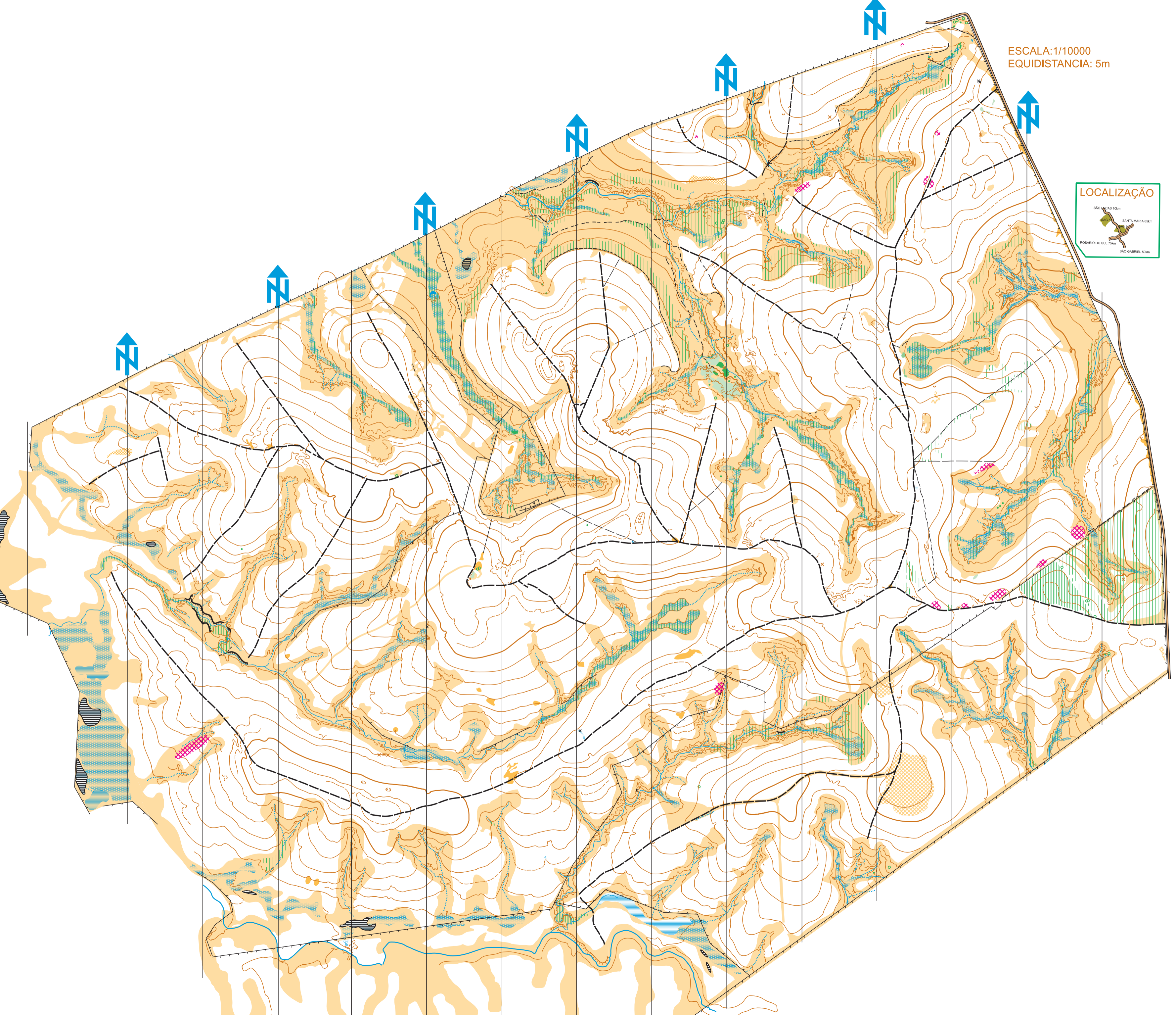

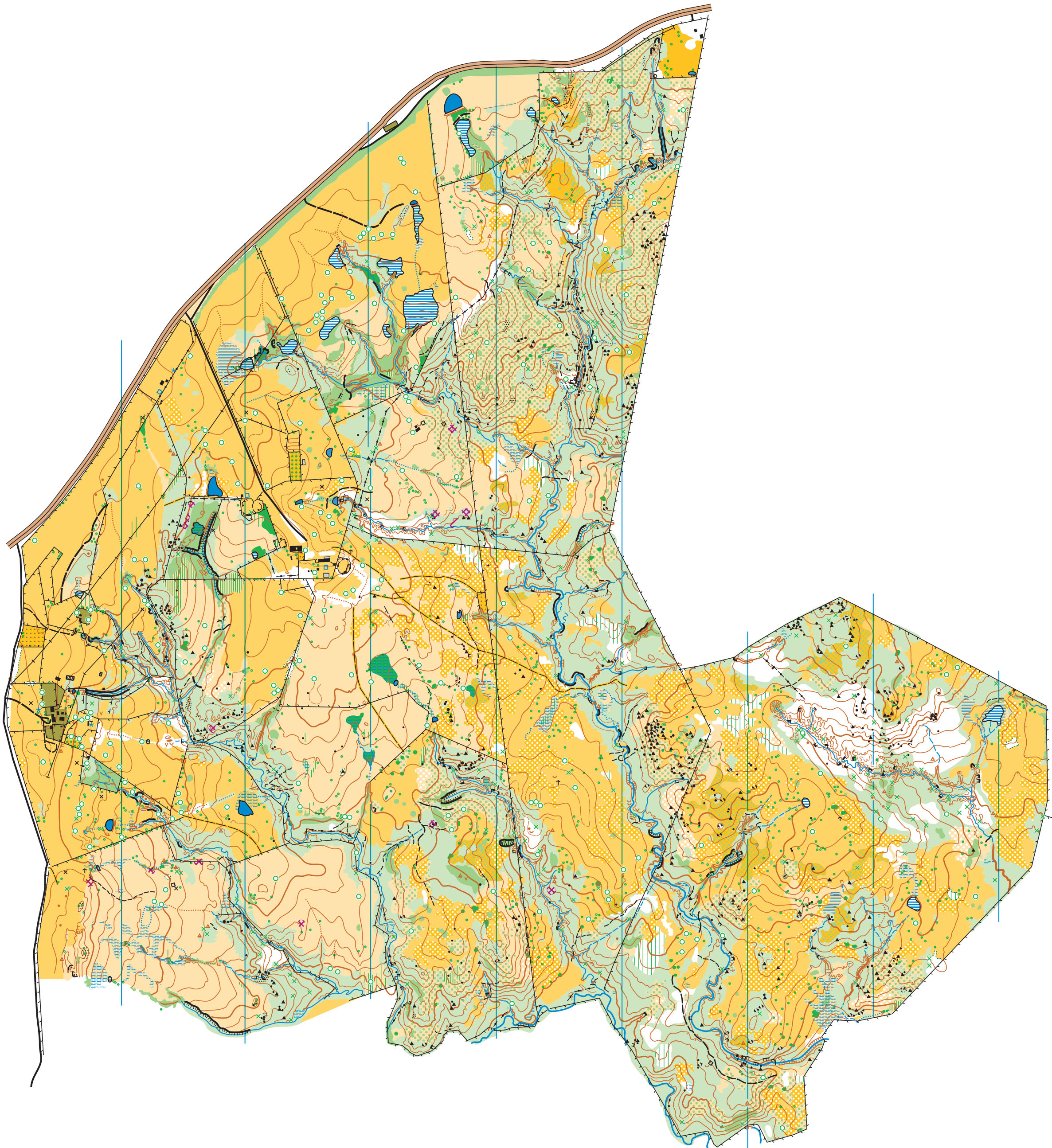





ESCALA: 1/10.000
EQUIDIST: 5m
H ADU E



LEGENDA

- ÁREA ABERTA MOITAS ESPARSAS
- ÁREA SEMIABERTA MOITAS ESPARSAS
- VESTÍGIOS DE TRILHA
- OBJETO ESPECIAL DO TERRENO
- OBJETO ESPECIAL DA VEGETAÇÃO
- OBJETO ESPECIAL DE ÁGUA
- TANQUE OU CAIXA D'ÁGUA
- DEPRESSÃO
- ÁREA PEDREGOSA



| H | ADU | E | 7,7 km | 180 m |
|----|-----|---|--------|-------|
| 1 | 55 | ▲ | | ○ |
| 2 | 37 | ∩ | | |
| 3 | 36 | ○ | | ○ |
| 4 | 42 | ▲ | | |
| 5 | 40 | ∩ | | |
| 6 | 41 | ∩ | | |
| 7 | 43 | ▲ | | ♀ |
| 8 | 39 | ↓ | | |
| 9 | 38 | ∩ | | |
| 10 | 45 | m | | ♀ |
| 11 | 33 | ∩ | | |
| 12 | 32 | ↑ | | ○ |
| 13 | 34 | ∩ | | |
| 14 | 31 | ∩ | | ○ |
| 15 | 47 | ∩ | | |
| 16 | 54 | ∩ | | ♀ |
| 17 | 63 | ∩ | | ♀ |

| | | | | |
|----|----|---|--|---|
| 18 | 51 | ∩ | | ∩ |
| 19 | 46 | ∩ | | ○ |
| 20 | 72 | m | | ∩ |
| 21 | 71 | ∩ | | ∩ |
| 22 | 73 | ▲ | | ∩ |
| 23 | 44 | ∩ | | |
| 24 | 50 | ∩ | | ○ |
| 25 | 77 | ∩ | | ∩ |

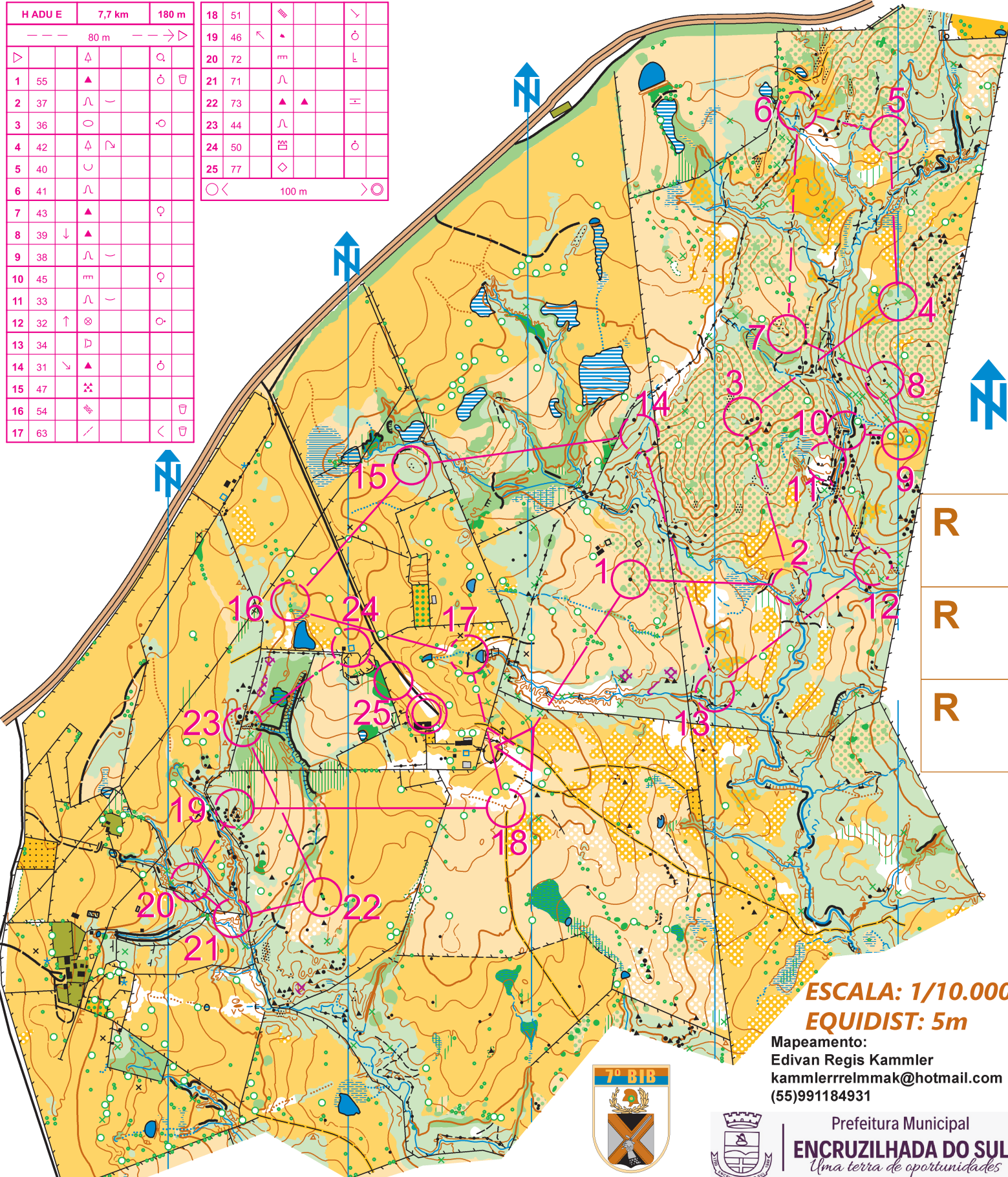

R
R
R

ESCALA: 1/10.000
EQUIDIST: 5m

Mapeamento:
Edivan Regis Kammler
kammlerrrelmmak@hotmail.com
(55)991184931



Prefeitura Municipal
ENCRUZILHADA DO SUL
Uma terra de oportunidades

V COPA SUL DE ORIENTAÇÃO

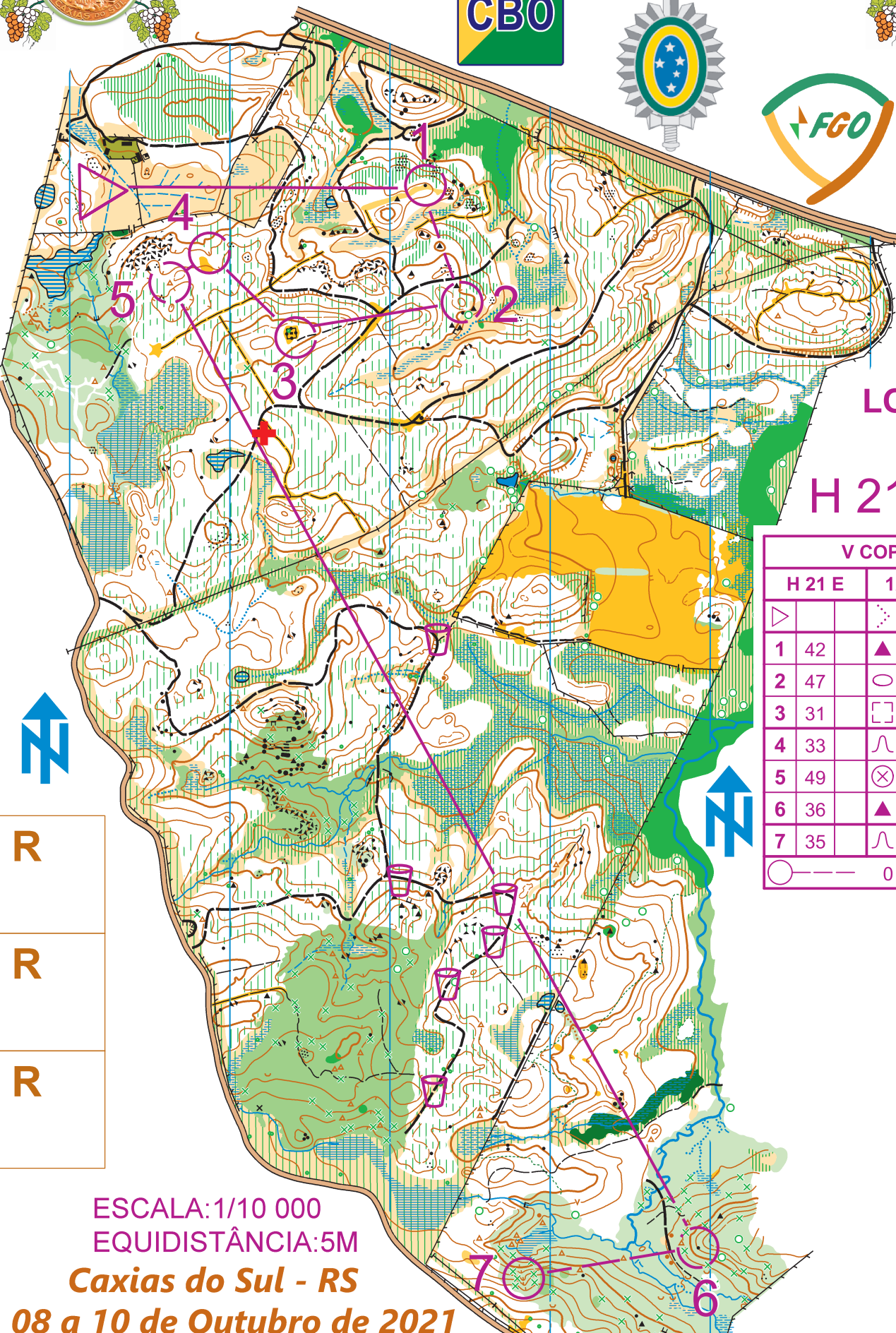

LONGO

H 21 E (1)

| V COPA SUL | | | |
|------------|---------|-------|---|
| H 21 E | 12,1 km | 330 m | |
| ▶ | | ⋯ | |
| 1 42 | ▲ | | ○ |
| 2 47 | ○ | | ♠ |
| 3 31 | □ | | ⊥ |
| 4 33 | ∩ | | |
| 5 49 | ⊗ | | |
| 6 36 | ▲ | | ♀ |
| 7 35 | ∩ | | |
| ○ | | 0 m | |
| | | →▶ | |



R

R

R



ESCALA: 1/10 000
EQUIDISTÂNCIA: 5M

Caxias do Sul - RS
08 a 10 de Outubro de 2021

A posse deste mapa
não confere direito de uso da área
sem autorizações dos proprietários
e da
Federação Gaúcha de Orientação

Mapa e percursos:
Edivan Régis Kammler
(55) 991184931
Kammlerrelmmak@hotmail.com

V COPA SUL DE ORIENTAÇÃO

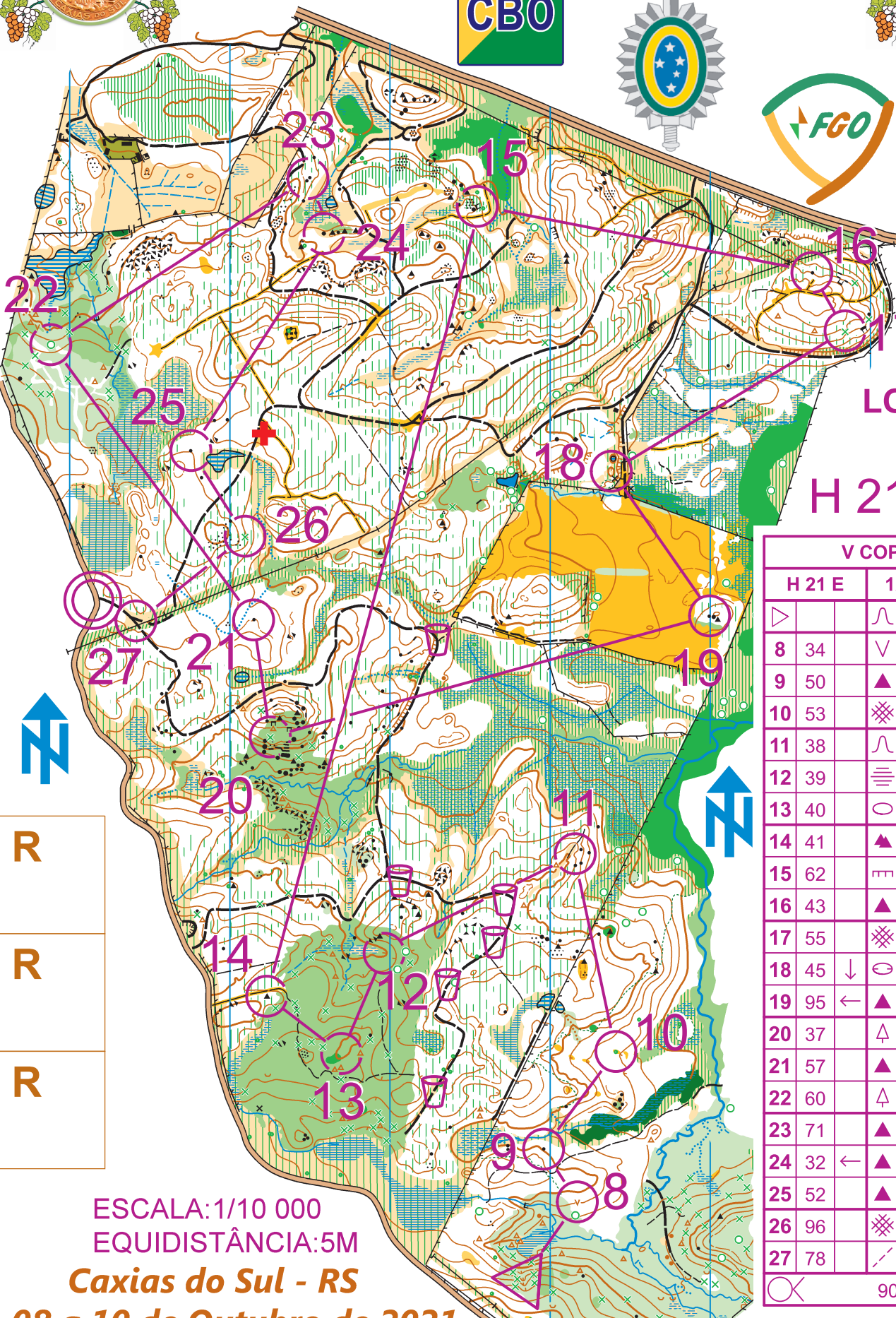

LONGO

H 21 E (2)

| V COPA SUL | | | |
|------------|---------|-------|---|
| H 21 E | 12,1 km | 330 m | |
| ▷ | | ∩ | |
| 8 34 | | ∨ | |
| 9 50 | | ▲ | ○ |
| 10 53 | | ⊗ | |
| 11 38 | | ∩ | |
| 12 39 | | ≡ | ○ |
| 13 40 | | ○ | ○ |
| 14 41 | | ▲ | ○ |
| 15 62 | | ≡ | ⊥ |
| 16 43 | | ▲ | |
| 17 55 | | ⊗ | |
| 18 45 | ↓ | ○ | |
| 19 95 | ← | ▲ | ○ |
| 20 37 | | △ | ∩ |
| 21 57 | | ▲ | |
| 22 60 | | △ | ⊕ |
| 23 71 | | ▲ | ▲ |
| 24 32 | ← | ▲ | ○ |
| 25 52 | | ▲ | |
| 26 96 | | ⊗ | |
| 27 78 | | / | ∩ |
| | | 90 m | |



R

R

R



ESCALA: 1/10 000
EQUIDISTÂNCIA: 5M

Caxias do Sul - RS

08 a 10 de Outubro de 2021

A posse deste mapa não confere direito de uso da área sem autorizações dos proprietários e da **Federação Gaúcha de Orientação**

Mapa e percursos:
Edivan Régis Kammler
(55) 991184931
Kammlerrelmakk@hotmail.com