(cours de guitare Christophe Monteil 2020/2021)

Be bop a Lula

dans ce morceau , les croches sont ternaires, c'est un peu le rythme du galop d'un cheval, c'est le rythme du rock ou du jazz

le ***bécarre*** ♮ *faire revenir la note à l'état naturel pendant le temps que dure la mesure*
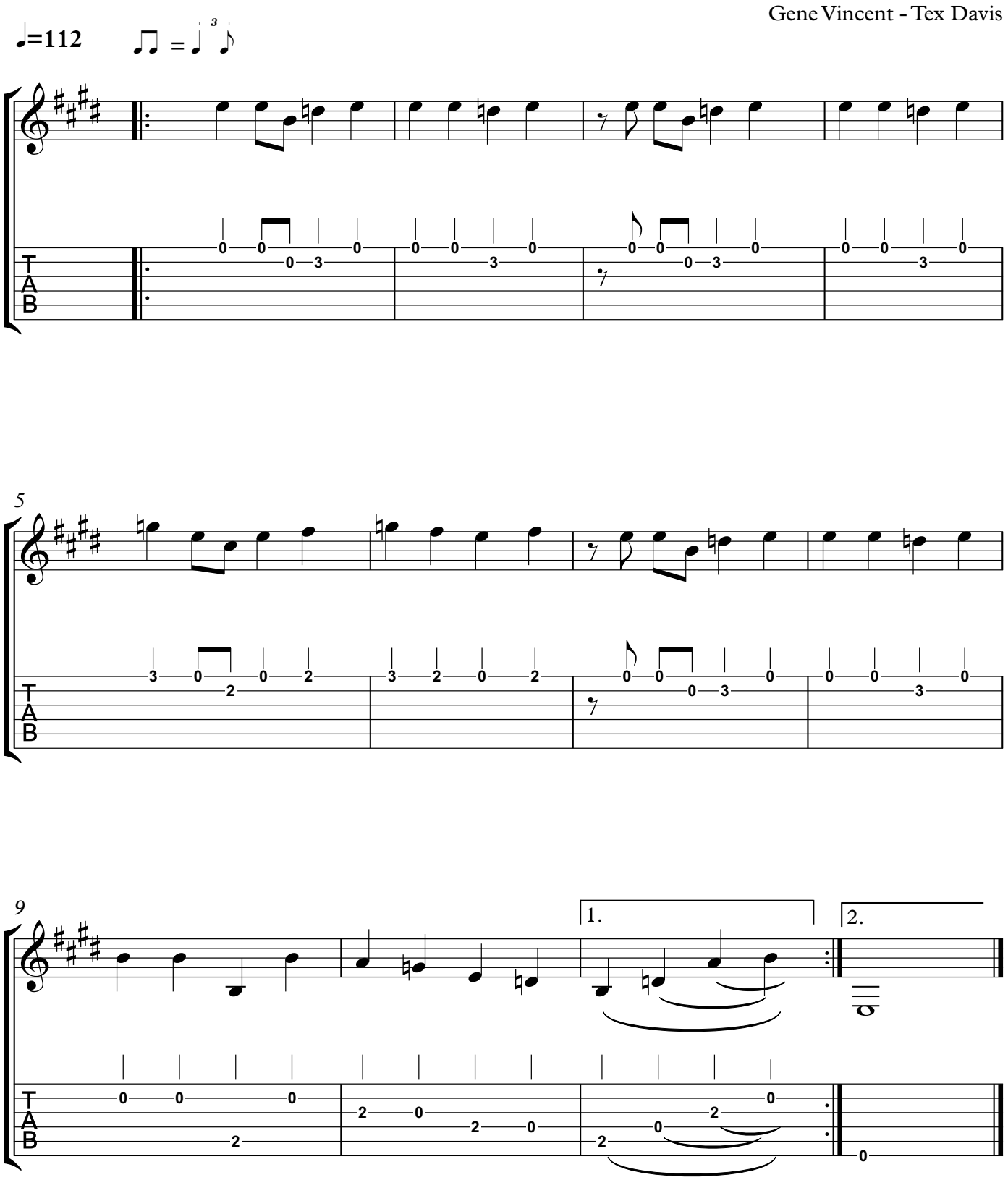
Gene Vincent - Tex Davis