Hallo und herzlich willkommen in unserem Apartment Perla pequeña, gelegen an einer der schönsten Buchten von Mallorca - Cala Santanyi !

Wir hoffen Sie hatten eine gute Anreise und freuen uns, Sie als Gast in unserer Ferienwohnung begrüssen zu dürfen. Wir möchten Ihnen einige Informationen rund um Ihren Aufenthalt, sowie unsere Hausordnung zur Verfügung stellen .

Wir bitten Sie, diese in unserem- und im Interesse aller Gäste zu berücksichtigen.

Eigentümer sind : Stephanie und Tobias Wehmeier

Alte Str. 4B , 28777 Bremen / Deutschland

Handy-Rufnummern : +49 163 6098396 oder +49 170 6419777

Kontaktperson vor Ort bei Fragen oder Problemen :

Handy : +49 163 6098396 (24 h **Notfall** – Kontakt)

Notfall-Rufnummern :	**Notarzt**	**112**
	Polizei	**092**
	Feuerwehr	**085**
	Guardia Civil	**062**

Öffentliches Arztzentrum, Centre de Salut Santanyi, PAC
C/ Bernat Vidal i Tomas 81
07650 Santanyi
Telefon +34 971 653 951

Arztpraxis in Santanyi, Orthopäde und Sportmedizin
C/ d´en Llaneras 2
07650 Santanyi
Telefon +34 971 642 111

Städtisches Krankenhaus mit Notaufnahme und Dolmetscherservice :
Hospital de Manacor
Carretera Port d'Alcúdia KM 1
07500 Manacor
Telefon Zentrale +34 971 847 000 Telefon Notaufnahme +34 971 847 060 Hotline +34 971 847 024

Privates Krankenhaus in Porto Cristo
Hospital de Llevant
C/ de l´Escamarla 6
07680 Porto Cristo
Telefon +34 971 82 24 00

Lassen Sie uns mit einem kleinen Rundgang starten.

Unser Apartment **Perla pequeña** mit der Nr. 70 liegt in der privaten Apartmentanlage Village in Cala Santanyí.

Das Apartment befindet sich im EG des Hauses Nr. 7

Der Zugang zum Apartment erfolgt über die Terrasse,

an der dem Pool abgewannten Seite des Hauses.

Außen rechts an der Säule zum Nachbarapartmen befindet sich die Key-Box, deren Code Ihnen vor Anreise bereits mitgeteilt wurde. Dort befindet sich der Schlüssel zum Eintritt ins Apartment.

Direkt nach dem Öffnen der Tür blicken sie in den Wohn- und Essbereich.

Vor Kopf erscheint die vollausgestattete Küchenzeile mit Spüle, Spülmaschine, Kapsel-Kaffeemaschine von Nespresso, Toaster, Wasserkocher, Stabmixer, Erwärmer für Babynahrung, Milchaufschäumer, elektr. Zitruspresse, Cerankochfeld und Dunstabzugshaube.

Alle für den täglichen Bedarf benötigten Küchenutensilien sind vorhanden.

Unter der Spüle befinden sich Spülmittel,Spülmaschinentabs und Zitrussalz.

Wichtige Information:

Wegen der schlechten Wasserqualität auf der Insel, die mit einem hohen Salz- und Kalkgehalt einhergeht , ist es notwendig zu jedem Spülgang 1 Esslöffel Zitronensalz in die Spülmaschine zu geben.

Die Klimaanlage befindet sich links des Kühlschranks,oberhalb des Fensters. Die Fernbedienung finden Sie befestigt an der Seitenwand des Cerankochfelds.

Wichtige Information:

Die Klimaanlage wird über eine Fernbedienung geregelt und ist sehr leistungsstark. Sie braucht keine lange Vorlaufzeit, so dass es in der Regel reicht sie einzuschalten, wenn man das Apartment betritt. Beim Verlassen des Apartments bitten wir Sie, die Klimaanlage auszuschalten.

Vor der Küchenzeile steht der Esstisch mit 4 Stühlen.

Rechts an der Wand steht eine Kommode, in der Geschirr, Töpfe und Pfannen, Salatschüsseln, Brotkorb und ein Sieb zu finden sind.

Desweiteren sind darin Spiele, Bücher, Inseljournale, Teelichter, Servietten etc. enthalten.

Direkt rechts neben der Kommode ist der Feuerlöscher befestigt. Darüber ist der Fernseher an der Wand befestigt und dahinter ein Regalboden mit Fritzbox und einer Sonos-Box.

Der WLAN-Code befindet sich zum Einscannen in Form eines QR-Codes an der Wand.

Hinter den Gardinen befindet sich der Sicherungskasten und der Lichtschalter für die Außenbeleuchtung.

Der Schalter für das Licht in der Küche ist rechts neben der Tür zum Schlafzimmer.

Links an der Wand steht ein Ausziehbett, welches als Couch benutzbar ist.

Vor dem Küchenfenster links befindet sich ein kleiner Abstellraum, indem sich die Warmwassertherme und der Wasserabsperrhahn befinden.
Zudem finden Sie dort auch einige Sachen für den Strand/ Pool, wie z.B. Sonnenschirme, Strandmuschel und eine Poolnudel. Auch der Staubsauger ist dort.
Ebenso Bügelbrett, Bügeleisen, Wäscheständer mit Wäscheklammern, Besen, Handfeger und Kehrblech.
In einem kleinen Korb an der Wand sind Einkaufstüten.

Auf dem freistehenden Gefrier- und Kühlschrank steht das Erste-Hilfe-Set samt Desinfektion, Jod, Aqua dest. Dort liegen auch 2 Taschenlampen bereit.

Durch die Tür neben der Couch gelangen Sie ins Schlafzimmer.

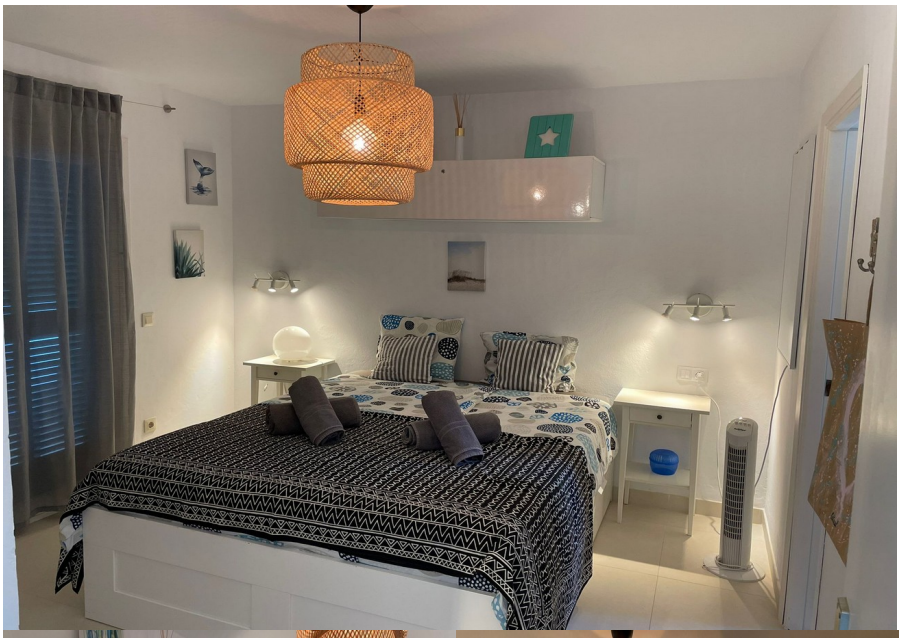

Lichtschalter für die einzelnen Lampen befinden sich links neben der Tür und an den Nachttischen zu beiden Seiten des Bettes.

In dem Einbauschrank sind genügend Bügel zum Aufhängen Ihrer Wäsche. Auch gibt es Regalböden. Zusätzliche Kopfkissen liegen oben auf dem Regalboden.

Unter dem Bett gibt es auf jeder Seite zwei Schubladen.

In der hinteren linken Schublade finden Sie ein Kinderbett, in der vorderen linken Schublade ist der Kinderhochstuhl sowie Kinderschwimmweste, Schwimmflügel und andere nützliche Utensilien.

Bitte diese Sachen nach Gebrauch getrocknet wieder dorthin zurücklegen.

Die Schubladen auf der rechten Seite sind frei und können von Ihnen gern mit Ihren Sachen befüllt werden.

Der Schrank über dem Bett ist für unseren privaten Gebrauch und verschlossen.
Ebenso die Tür hinter der Tür zum Schlafzimmer, auch diese ist verschlossen und dient dem Verstauen unserer persönlichen Sachen.

Beide Türen können von Ihnen nicht geöffnet werden.

Rechts neben dem Bett an der Wand befindet sich die Infrarotheizung.
Diese hat keinen Schalter, sondern wird durch Stecken des Steckers angeschaltet.
Bei Nichtgebrauch bitte den Stecker wieder oben auflegen.

Neben der Infrarotheizung geht es ins Badezimmer.

Auf der Waschmaschine finden Sie ein kleines Kistchen, in dem sich Hygieneartikel zur Benutzung befinden.
In dem Schrank unter dem Waschbecken befindet sich ein Föhn und der Kosmetikspiegel.

In der Dusche hängt ein Körbchen an der Wand mit einem Abzieher und einem Tuch.

Wichtige Information:

Auch hier kommt es wegen der Wasserqualität zu starken Kalkablagerungen, so dass wir Sie bitten die Wasserreste nach dem Duschen , vor allen Dingen an der Glasduschabtrennung ,regelmäßig mit dem Abzieher abzuziehen und mit einem Lappen die Armaturen trockenzuwischen, damit keine Korrosionen entstehen.

Die **Perla pequeña** ist, wie der Name schon sagt , ein kleines Schmuckstück das wir versucht haben liebevoll und gemütlich zu gestalten.

Die kleine Terrasse vor dem Apartment , über die der Eintritt erfolgt, ist mit einer Sitzlounge ausgestattet um dort unbeschwerte und erholsame Stunden verbringen zu können.

Gegenüberliegend der Terrasse gibt es einen kleinen Steingartenanteil zur alleinigen Nutzung, um ein ausgiebiges Sonnenbad zu nehmen oder einfach nur zum Relaxen.

Zur Erfrischung steht Ihnen der Gemeinschaftspool im Palmengarten zur Verfügung ,

welcher sich auf der Vorderseite des Apartments befindet.

Bei der Ausstattung der Ferienwohnung haben wir uns bemüht,sämtlichen Erwartungen und Wünschen gerecht zu werden.

Sollten Sie dennoch etwas vermissen,so teilen Sie uns Ihre Wünsche gerne mit.Wir sind stets bemüht unseren Gästen einen angenehmen Aufenthalt zu bieten.

Kleinere Kinder sind bitte zu beaufsichtigen,damit diese nicht auf- oder an der Brüstung der Terrasse herumklettern.

Hierbei könnte ansonsten Sturzgefahr bestehen.

Für Personen- und Sachschäden haften nicht wir,sondern Sie als Mieter.
Eine Haftung für Ihre in der Ferienwohnung abhanden gekommenen Wertsachen (Geld,Schmuck,Kredit-oder Bankkarten,Handy etc.) besteht durch uns nicht.Aus Sicherheitsgründen bitten wir Sie grundsätzlich die Wohnungs-und Terrassentür abgeschlossen sowie die Fenster geschlossen zu halten.

Dies gilt auch schon wenn Sie sich in der Wohnung befinden und Wertgegenstände z.B. auf der Terrasse liegenlassen.

Mängel,die bei Übernahme des Mietobjekts und/oder während der Mietzeit entstehen,sind uns oder dem Verwalter unverzüglich in geeigneter Form,letztendlich aber immer schriftlich zu melden.

Es kann immer mal passieren,das etwas zerbricht oder kaputt geht.Deshalb teilen Sie uns bitte den entstandenen Schaden mit,wir werden die entsprechenden Gegenstände ersetzen und Ihnen gegebenenfalls die Kosten dafür mitteilen.Somit ist im Interesse aller Gäste geregelt,daß das Inventar einheitlich und vollständig vorhanden ist.

Auf Mallorca gibt es seit einigen Jahren eine ähnliche Mülltrennung wie in Deutschland.Wir möchten Sie bitten diese zu unterstützen.

Unter der Spüle in der Küche stehen Behälter für Abfall.Der Abfall kommt in verschiedene Container (Glas,Restmüll,Papier und Kunststoff)die sich in ca. 50 m Entfernung vom Haus befinden (Richtung Sparmarkt auf dem Weg zum Strand) an der rechten Strassenseite.

Die Temperatur der Klimaanlage kalt/warm können Sie Ihren persönlichen Bedürfnissen entsprechend regeln.

Wir weisen darauf hin,das die Klimaanlage sowie Heizung nur dann angeschaltet werden sollte,wenn Türen und Fenster geschlossen sind während der Inbetriebnahme.

Bitte lüften Sie das Bad nach jedem Duschen indem Sie das Fenster für ca. 10 Minuten öffnen.

Binden ,Tampons etc. bitten wir in den dafür vorgesehenen Kosmetikeimer neben der Toilette im Bad zu entsorgen.

Bitte auf keinen Fall Essensreste, Tampons, Binden etc. in der Toilette entsorgen da dies zu Verstopfungen derselben führen kann.

Wir weisen darauf hin,das extremes, ruhestörendes Verhalten zur sofortigen Beendigung des Mietverhältnisses führen kann .Ersatzansprüche des Mieters für einen bereits entrichteten Mietpreis besteht in diesem Fall nicht.

Bewegliche Gegenstände wie Möbel,Dekoration,Porzellan etc. lassen Sie bitte an den dafür vorgesehenen Plätzen stehen oder liegen.

Keinesfalls möchten wir das Möbel aus dem Innenbereich ins Freie geräumt werden oder Gartenmöbel in den Innenbereich versetzt werden. Gleiches gilt für elektronische Geräte ,z.B. Fernseher oder Radioanlage.

Wenn Sie Ihren persönlichen Bedürfnissen entsprechend dennoch Veränderungen vornehmen,erwarten wir das Sie **vor** Ihrer Abreise alles wieder in den ursprünglichen Zustand zurück versetzen.

Gleiches gilt auch für
Gesellschaftsspiele,Zeitschriften,Bücher etc.

Bitte legen Sie auch diese Dinge
wieder an ihren dafür vorgesehenen Platz zurück,denn auch Sie möchten bestimmt alles ordentlich und aufgeräumt vorfinden.

Wir bitten Sie höflich darum, auch während Ihres Aufenthalts die Wohnung in einem sauberen Zustand zu halten.

Der Sandstrand gehört in die Bucht ,nicht in die
Wohnung :)

Wir wünschen Ihnen von Herzen schöne Urlaubstage in unserer Ferienwohnung und hoffen,das Sie Ihren Urlaub bei uns in guter Erinnerung behalten werden .

Es grüssen Sie Ihre Gastgeber

Tobias und Steffi

Sehenswürdigkeiten,Restaurants und Einkaufsmöglichkeiten

In unmittelbarer Nähe und fussläufig in ca. 15 Minuten zu erreichen befindet sich

Es Pontás.

Ein Felsentor im Meer des südöstlichen Teils von Mallorca.

Die natürlich entstandene „Brücke" befindet sich direkt an der Küstenlinie zwischen der Cala Santanyí und der Cala Llombards in dem Gemeindegebiet von Santanyí.

Ein gewaltiges Naturereignis dessen Anblick man sich nicht entgehen lassen sollte .

Das Felsentor **Es Pontás** ist gewaltig und nur schwer mit der Fotokamera im Gesamten einzufangen.

Der Felsbogen ragt wie eine riesige Brücke aus dem Meer.

Ein Anblick, der jeden Besucher immer wieder aufs Neue in seinen Bann zieht und verdient zu einem der spektakulärsten Naturwundern der Welt zählt.

Der Ausflug zum Felsentor Es Pontas lohnt sich auf jeden Fall und lässt sich wunderbar mit einem Strandbesuch der Cala Santanyi verbinden.

Vom Parkplatz der Cala Santanyi läuft man zu Fuß ein Stück über die Straße und findet dann schon bald das Hinweisschild.

Über einen felsigen Pfad geht es dann nach 10 Minuten direkt auf den Felsbogen zu. Eine Aussichtsplattform und Bänke laden zum Verweilen und Bestaunen ein.

Das Rauschen der Wellen,

das Gekreische der Möwen und die gewaltige Natur hinterlässt bleibende Eindrücke.

Das sollte man nicht verpassen .

Cala Santanyi ist eine ruhige aber trotzdem belebte Feriengegend.

Fahrradverleih,Beachvolleyball und eine Tauchschule sind in direkter Nähe. Ebenso kann man herrlich zu den verschiedenen und nahe gelegenen Buchten spazieren .

Unternehmungslustige Urlauber haben es nicht weit bis in die Inselhauptstadt Palma: Etwa 50km sind es mit dem Auto dorthin.

Etwas näher gelegen (in ca. 3 km Entfernung) liegt das kleine Städtchen Santanyí.

Jeden Mittwoch und jeden Samstag findet mitten in der Stadt auf dem grossen Marktplatz der grosse Wochenmarkt statt .Dieser zieht sich bis in alle kleinen umliegenden Gassen und ist immer gut besucht.

Dort kann man fast alles kaufen was das Herz begehrt . Angefangen von Obst und Gemüse über frisch gebackenes Brot, Käse , Oliven, Torten und anderen Backwaren ,Blumen,Gewürzen, Olivenöle bis hin zu Souvenirs,mallorquinischen handgemachten Arbeiten,Schmuck,Lederwaren und Kleidung.

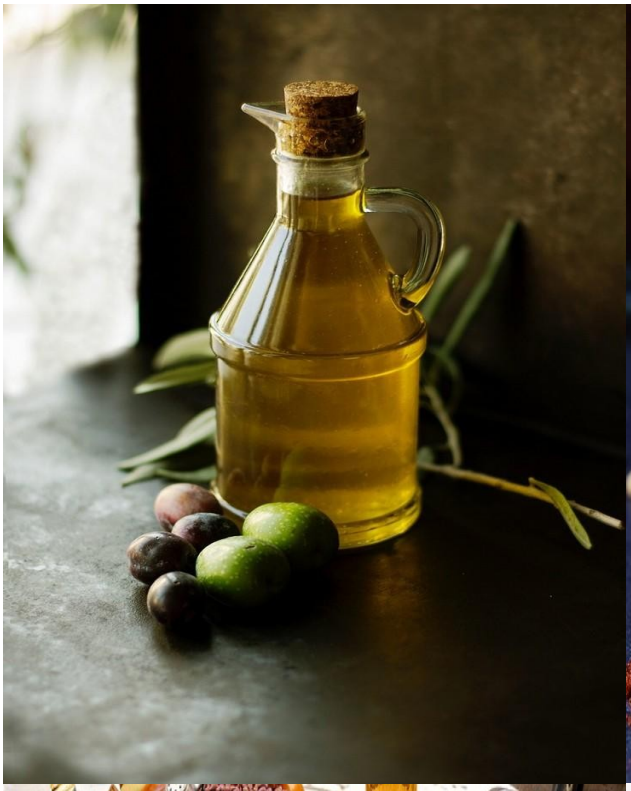

Der Markt ist rundum von Cafes umgeben in denen man herrlich pausieren und dem lebhaften Treiben zusehen kann.

Auch kann man hier seine kulinarischen Gelüste in unzähligen Bars,Cafés oder Restaurants stillen .

Ebenso gibt es im Ort Santanyí grössere Supermärkte wie LIDL und Eroski,Apotheken,Optiker,Ärzte,Bäckereien,Tabak - und Zeitungsläden und vieles mehr.

Aber auch in Ihrem Ferienort Cala Santanyí finden Sie einen kleinen Supermarkt, der vom 1. Mai bis 31. Oktober 12 Stunden täglich geöffnet hat. Der Fussweg bis dorthin beträgt ca. 3 min.

Dort bekommt man alle Lebensmittel die man für den täglichen Bedarf benötigt.

Ebenso jeden Morgen frisch gebackene Brötchen und Croissants.

Im gesamten Gemeindegebiet von Santanyí finden Sie viele kleine verschiedene Buchten wie zum Beispiel die :

Cala Santanyí und die Cala Llombards

Cala S'Almunia

Caló des Màrmols

Caló des Moro

Platja d'es Caragol

Der nahe gelegene Naturpark Mondragó ist ein beliebtes Ausflugsziel für Wanderfreunde.

In diesem Naturparkgebiet gelegen befindet sich die Doppelbucht

Cala Mondragó und S'Amarador.

Beide Buchten sind ebenfalls sehr zu empfehlen für einen ausgiebigen Tag am Strand.

Im näheren Umkreis erwarten Sie kleine ,idyllische Fischerdörfer wie

Cala Figuera und Porto Petro

denen Sie unbedingt einen Besuch abstatten sollten.

Hier können Sie sich nach Herzenslust kulinarisch verwöhnen lassen.

Egal ob mit frisch zubereitetem Fisch,landestypischer Paella,einem herzhaften Salatteller ,Brot und Aioli oder einem traditionellem Dessert.

Alternativ entspannen Sie einfach nur bei einem Getränk mit Blick auf den Hafen .

Hausordnung Perla pequeña

Liebe Urlaubsgäste

Wir möchten Sie in unserem Ferienapartment begrüßen und wünschen Ihnen einen ereignisreichen und erholsamen Aufenthalt.

Wir möchten Ihnen mit unserer Unterkunft die Grundlage für einen unbeschwerten Urlaub bieten und geben uns dabei stets viel Mühe. Damit dies nach Möglichkeit immer gelingen kann,ist es erforderlich,das unsere Gäste die Hausordnung akzeptieren und einhalten.

Mit Schlüsselübergabe akzeptieren Sie unsere Hausordnung, die immer Bestandteil der Buchung mit dem Mieter ist.

Die buchende Person trägt dafür Sorge, dass alle Mitreisenden die Hausordnung ebenfalls einhalten.

Bei Fragen erreichen Sie uns jederzeit unter folgenden Telefonnummern:

+49 163 6098396 oder + 49 170 6419777 / Wir haben auch WhatsApp

So können wir eventuelle Unklarheiten schnell klären.

Ankunft

Unsere Gäste finden ihren Schlüssel für den Zugang zu Ihrer Mietwohnung in einem Schlüsselsafe, der sich direkt neben der Eingangstür befindet.

Sie erhalten den Code dazu sowie eine Anfahrtbeschreibung einen Tag vor Ihrer Ankunft über WhatsApp.

Bitte beachten Sie die Check-In- und Check-Out-Zeiten, über die wir Sie im Voraus informiert haben.

Bei Überschreitungen von mehr als 15 Minuten wird eine zusätzliche Gebühr erhoben !

Allgemeines

Alle Objekte im Ferienhaus dürfen vom Mieter genutzt werden. Wir bitten Sie, die Einrichtung und Ausstattung unseres Ferienhauses mit Respekt zu behandeln. Alle Möbel des Innenraums dürfen nicht in den Außenbereich gebracht oder bewegt werden. Das Umstellen von Möbeln ist in keiner Weise gestattet. Einstellungen an elektronischen Geräten in der Ferienimmobilie dürfen ohne vorherige Rücksprache mit dem Vermieter nicht geändert oder neu programmiert werden.

Bei Ihrer Ankunft sind die Betten frisch bezogen. Bei der Abreise müssen Sie die Bettwäsche nicht entfernen, sondern können sie auf den Betten lassen.

Wir bitten Sie gebrauchte Handtücher auf dem Boden im Badezimmer abzulegen.

Eine notwendige Reinigung des Urlaubsobjekts während Ihres Aufenthaltes wird nicht durch eine Endreinigungspauschale ersetzt.

Alles, was Sie für eine normale Reinigung benötigen, steht Ihnen zur Verfügung und kann verwendet werden.

Ein Erstvorrat an Verbrauchsmaterialien wie Toilettenpapier, Seife, Zewa und Gewürzen usw. ist verfügbar.

Das Rauchen ist im gesamten Gebäude nicht gestattet.

Bitte gehen Sie auf die Terrasse oder in den Garten und benutzen Sie bitte einen Aschenbecher.

Vollständig abgekühlte Zigarettenkippen werden im Restmüll entsorgt. Bei Brandflecken oder Löchern übernimmt der Mieter selbstverständlich die Reparaturkosten und meldet diesen Schaden. Stellen Sie sicher, dass die Räume ausreichend belüftet sind, indem Sie sie in regelmäßigen Abständen lüften, um die Bildung von Schimmel und Gerüchen zu verhindern.

Während der vereinbarten Mietdauer übernehmen Sie die Verantwortung für das gemietete

Ferienhaus/Ferienwohnung.

Schließen Sie beim Verlassen immer alle Türen und nehmen Sie immer den Haustürschlüssel mit.

Wir übernehmen keine Haftung bei Einbruch oder Diebstahl.

Bitte beaufsichtigen Sie Ihre Kinder und stellen Sie sicher, dass auch die Kleinen die Hausordnung einhalten.

Ruhezeiten müssen beachtet werden von 22:00 Uhr - 9:00 Uhr morgens.

Küche

Geschirr, Besteck, Töpfe und Pfannen usw. dürfen nur in sauberem und trockenem Zustand an ihre Lagerorte zurückgebracht werden.

Heiße Gegenstände wie Töpfe oder Pfannen sollten immer mit Untersetzern auf Tische und Arbeitsplatten gestellt werden. Verwenden Sie ein Küchenbrett als Basis zum Schneiden und Hacken von Lebensmitteln.

Wir bitten Sie, bei jedem Gebrauch des Backofens Backofenpapier einzulegen.

Beim Auszug muss gebrauchtes Geschirr gereinigt und trocken wieder in die Schränke gestellt werden.

Grill und Parkplatz

Es darf **kein** Holzkohlegrill auf der Terrasse benutzt werden ,

hierfür steht Ihnen jedoch ein Elektrogrill zur Verfügung .

Dieser muss nach Gebrauch bitte zwingend gereinigt werden !

Andernfalls berechnen wir in beiden Fällen eine separate Pauschale wegen Mehraufwand.

Parken können Sie kostenlos auf der Strasse oder auf dem öffentlichen Parkplatz der sich unmittelbar neben der Anlage befindet.

Der Vermieter übernimmt jedoch keine Haftung für das auf dem Parkplatz oder der Strasse abgestellte Fahrzeug und dessen Inhalt.

Beschädigung

Falls doch mal etwas kaputt geht oder beschädigt werden sollte, teilen Sie uns diese Schäden bitte **sofort** und nicht erst bei Ihrer Abreise mit.

Nach Ihrer Abreise festgestellte Mängel können wir nicht akzeptieren.

Für größere Beschädigungen an der Ausstattung haftet der Mieter. Alle anderen Kleinigkeiten, wie ein zerbrochenes Glas oder Ähnliches übernehmen wir.

Teilen Sie uns bitte mit, falls etwas zu Bruch gegangen ist damit wir neu bestücken können.

Müllentsorgung

Abfälle sowie Lebensmittelreste **müssen** während und am Ende der Mietzeit selbständig entsorgt werden.

Bitte werfen Sie niemals Speisereste, Abfälle oder Hygieneartikel in die Toilette oder andere Abflüsse.

Für Abfälle, die am Ende der Mietzeit nicht entsorgt wurden, berechnen wir eine separate Pauschale

Verhalten Im Poolbereich

Es gelten die landesüblichen Regelungen und der respektvolle und rücksichtsvolle Umgang miteinander.

Dazu zählen für uns:

- **Das Feiern von Partys ist untersagt.**
- **Bitte kein Glas und Porzellan mit an den Poolbereich nehmen, es besteht Verletzungsgefahr.**
- **Bitte vor dem Schwimmen Abduschen.**
- **Keine Liegen mit Handtüchern blockieren.**

- **Kinder sollen bitte nicht auf die Amphoren im Gartenbereich klettern, da diese beschädigt werden und die Kinder sich verletzten könnten.**

Ihre Abreise

Bitte hinterlassen Sie das Ferienobjekt in einem ordentlichen Zustand, dazu gehört:

Kühlschrank leeren und trocken auswischen

Geschirr säubern und trocken an seinen Platz zurückstellen

Falls nötig Backofen reinigen.

Elektrogeräte ausschalten (außer Kühlschrank)

Hausmüll sowie Lebensmittelreste entsorgen

Verlassen Sie unser Ferienobjekt bitte besenrein

Prüfen Sie bitte, dass sämtliche Türen geschlossen sind bevor Sie die Schlüssel zurückgeben

Vielen Dank für Ihre Berücksichtigung und liebe Grüsse von Ihren Gastgebern

Tobias und Steffi

Inventarliste Perla pequeña:

1 Waschmaschine
1 Mikrowelle
1 Klimaanlage
1 Staubsauger
1 Infrarotheizung
Putzutensilien
1 Wasserkocher
1 Nespresso-Kaffeemaschine
1 Toaster
1 Stabmixer
1 elektrische Zitruspresse
1 elektrisches Handrührgerät
1 elektrischen Milchaufschäumer
1 Erwärmer für Babynahrung
3 Sonnenschirme
1 Strandmuschel
1 Gefrier-/ Kühlkombination
Geschirr, Gläser, Besteck jeweils für 6 bzw. 8 Personen
Schälchen und Salatschüssel
Töpfe, Pfannen
Küchenutensilien samt Schere, Knoblauchpresse, Korkenzieher, Flaschenöffner
1 Babybett
1 Kinderhochstuhl
1 Sonos-Box Radio (an der Wand montiert, inkl. Alexa)
1 Ausziehbett
1 Kommode mit Geschirr etc. wie vorbeschrieben
1 Esstisch
4 Stühle drinnen
2 Taschenlampen
2 Gartentische
6 Gartenstühle
1 Sonnenliege im Garten
1 Loungegruppe auf der Terrasse
1 Verbandskasten mit Jod, Desinfektion und Aqua dest (auf dem Kühlschrank)
1 Feuerlöscher
1 Wäscheständer mit Wäscheklammern (mind. 30 Stück)
1 Bügelbrett mit Bügeleisen
1 batteriebetriebene Lichterkette im grünen großen Windlicht
1 Holzwal (Deko auf Kommode im Wohnzimme)
1 Fritz-Box inkl. Wlan

1 Infrarotheizspiegelheizung im Schlafzimmer
1 Fernseher
1 Doppelbett 160 cm x 200 cm
1 Oberschrank über dem Bett
1 Ganzkörperspiegel im Schlafzimmer
1 Einbauschrank mit mindestens 20 Kleiderbügel im Schlafzimmer
1 Badezimmerspiegel
1 Schrank unter dem Waschtisch inkl. Hygieneartikel
1 Fliesenabzieher für die Dusche
1 Föhn
1 Kosmetikeimer