

2023



Curso CIRURGIA AVANÇADA MAXILAS ATRÓFICAS

Realização:



Apoio:



Coordenação:



JOÃO BAPTISTA ILHA FILHO

Medico e Cirurgião Bucomaxilofacial com
reconhecimento internacional

Espanha 🇪🇸, Itália 🇮🇹, UK 🇬🇧, Portugal 🇵🇹, Paraguai 🇵🇾,
Austrália 🇦🇺, China 🇨🇳, Escócia 🇬🇧, França 🇫🇷, Angola 🇦🇴,
Peru 🇵🇪, Emirados Árabes 🇦🇪



CIRURGIAS AVANÇADAS

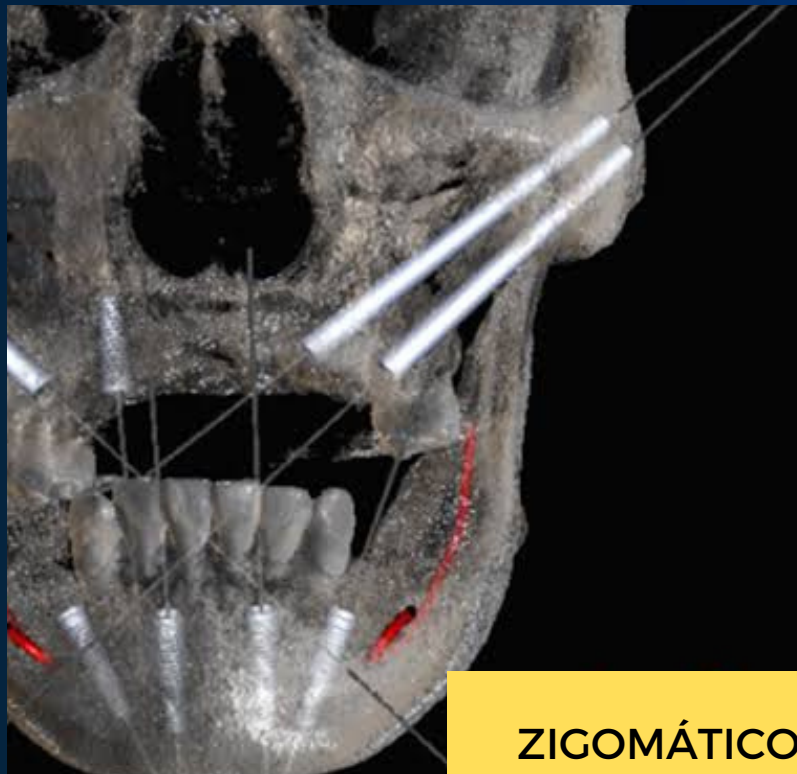

ZIGOMÁTICO

Coordenador



Dr. João Baptista Ilha Filho

- **Bacharel em Medicina - Unicesumar - PR - Brasil.**
- **Cirurgião Dentista - Universidade de Valadares - MG - Brasil.**
- **Especialista em Cirurgia Buco-Maxilo-Facial - Universidade Camilo Castelo Branco - São Paulo.**
- **Mestre em Medicina - Cirurgia de Cabeça e Pescoço - Hospital Heliópolis. Universidade de São Paulo.**
- **Membro do Colégio Brasileiro de Cirurgia Craniomaxilofacial.**
- **Professor da Residência em Cirurgia Bucomaxilofacial - Maringá - Paraná -Brasil.**
- **Coordenador do Curso de Fixação Zigomática da Clínica Centro Orofacial.**
- **Formação de 22 anos, 17 anos de experiência em fixação zigomática.**
- **Professor de fixação zigomática para alunos da Itália, Espanha, EUA, Austrália, Portugal, França, Reino Unido.**

TEÓRICO

PRÁTICO

CLÍNICO



Carga Horária	16 horas
Certificação	Habilitação em cirurgias avançadas
Tipo	Presencial – Teórico-prático-clínico
Vagas	15
Periodicidade	Dois dias
Coordenação	Dr. João Batista Ilha
Professores	João Batista Ilha e/ou equipe GOEn
Objetivo	Proporcionar aos Cirurgiões- Dentistas habilidade e competência nas cirurgias de médio portes para as reabilitações com implantes em situações com baixa quantidade óssea.

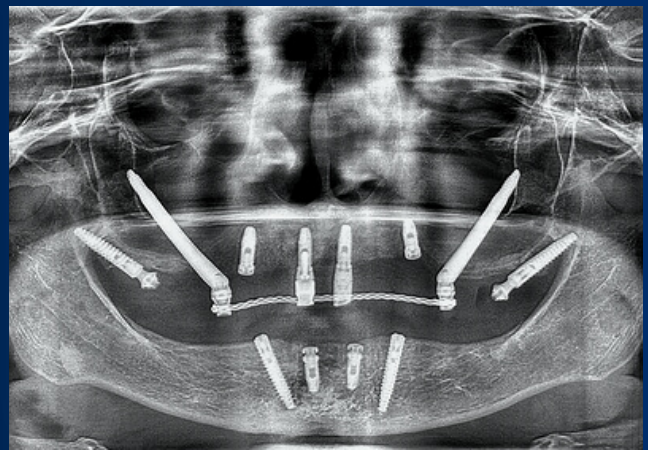
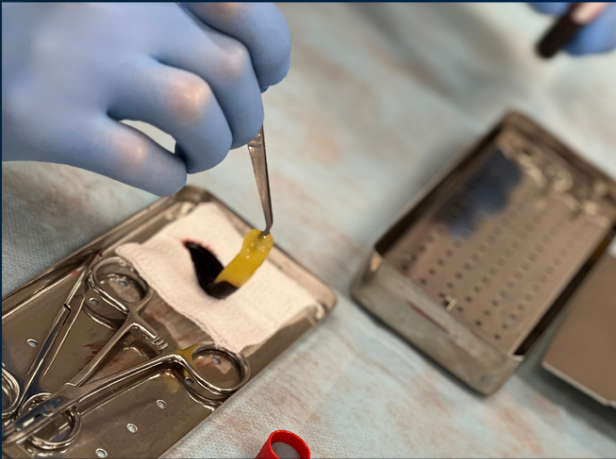

Conteúdo Programático

- **Revisão de anatomia;**
- **Pontos anatômicos essenciais;**
- **Anestesia em cirurgias avançadas;**
- **Manipulação conservadora dos tecidos;**
- **Pilares estruturais de ancoragem;**
- **Torques de instalação;**
- **Comportamento do implante em osso tipo I;**
- **Osseodensificação;**
- **Reconhecimento de kit cirúrgico para implantes zigomáticos;**
- **Abordagens anatômicas do seio do maxilar;**
- **Componentes para reabilitação;**
- **Conceitos da carga imediata.**



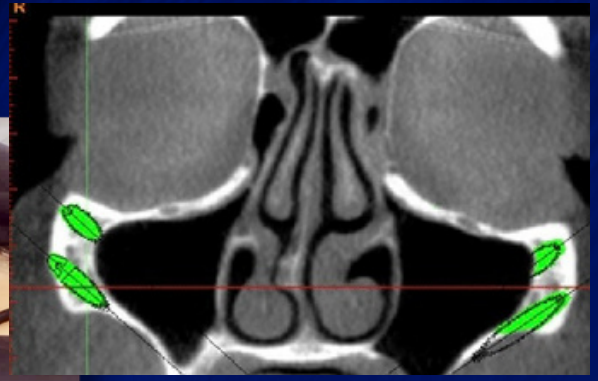

Condições de pagamentos diferenciadas para você não perder a oportunidade de se aprimorar nas técnicas cirúrgicas mais modernas.



REGRAMENTO PARA DEVOLUÇÃO DE VALORES

- ATÉ 30 DIAS ANTES DO PRIMEIRO DIA DO CURSO – DEVOLUÇÃO DE 80% DO VALOR SENDO 20% RETIDOS PARA DESPESAS ADMINISTRATIVAS.
- ENTRE 30 E 15 DIAS ANTES DO PRIMEIRO DIA DO CURSO – DEVOLUÇÃO DE 50% DO VALOR (OS DEMAIS 50% FICAM DE CRÉDITO PARA FUTUROS CURSOS REALIZADOS PELA ORTOCONECTA/UNIITALO)
- MENOS DE 15 DIAS: SEM DEVOLUÇÃO, FICANDO TODO O VALOR PARA SER USADO DE CRÉDITO EM FUTUROS CURSOS REALIZADOS PELA ORTOCONECTA/UNIITALO

***VERIFICAR CONDIÇÕES ESPECIAIS.

**ATENÇÃO: TODOS OS CURSOS ESTÃO SUJEITOS AO LIMITE MÍNIMO E MÁXIMO DE ALUNOS.

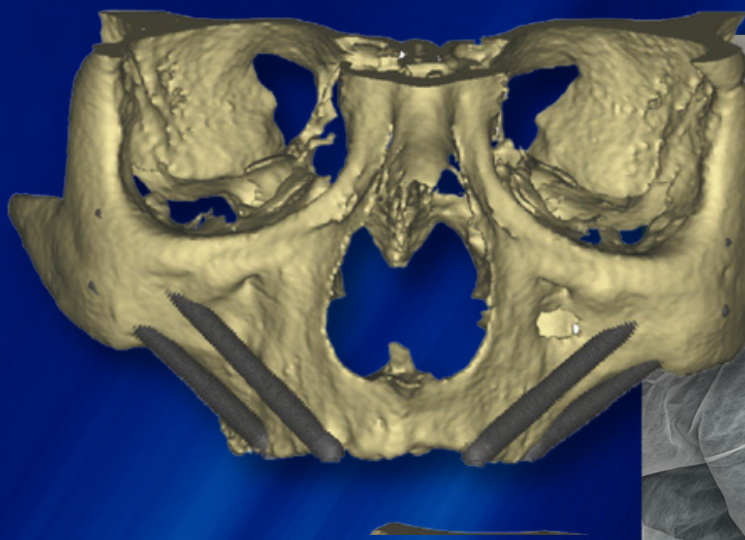



CERTIFICAÇÃO

CENTRO UNIVERSITÁRIO ÍTALO BRASILEIRO

Com mais de 74 anos de tradição, a Ítalo possui um campus inspirador, com instalações acolhedoras e modernas.

Campus nota máxima pelo MEC.

Infraestrutura completa, ambiente aconchegante, moderno e inspirador.

Estrutura de vanguarda para proporcionar ao aluno uma transformação que lhe permita ser o melhor profissional possível, com respaldo experiente de quem sabe fazer o aluno protagonizar.

italo
BRASILEIRO

CENTRO
UNIVERSITÁRIO



@ORTOCONECTA.OFICIAL



@PROJETO_RIABILITARE



@DRJOAOBAPTISTAILHAFILHO