

# Adel e.K.

Export-Baumaschinen-Nutzfahrzeuge-  
Autoverwertung-Maschinendemontage

Gottlieb-Daimler Str. 26/1  
DE-74831 Gundelsheim

Tel: 0049 / 1796710242  
E-Mail: [adel.ek@hotmail.com](mailto:adel.ek@hotmail.com)

Stromaggregat

Motor Iveco

Typ GE 8281 SRI 27.00

Leistung 450 KVA / 360 KW

50 Hz

400 Volt

Generator Stamford

Typ HCI534C1

RPM 1500

Phase 3

AVR MX 341

Baujahr 1996



---

**ADEL E.K.**  
**BANK ACCOUNT / BANKVERBINDUNG**  
**KREISSPARKASSE HEILBRONN**  
**IBAN: DE47 6205 0000 0000 3015 34**  
**BIC: HEISDE66XXX**  
**STEUER-NR.: 65288 / 15837**

# Adel e.K.

Export-Baumaschinen-Nutzfahrzeuge-  
Autoverwertung-Maschinendemontage

Gottlieb-Daimler Str. 26/1  
DE-74831 Gundelsheim

Tel: 0049 / 1796710242  
E-Mail: [adel.ek@hotmail.com](mailto:adel.ek@hotmail.com)

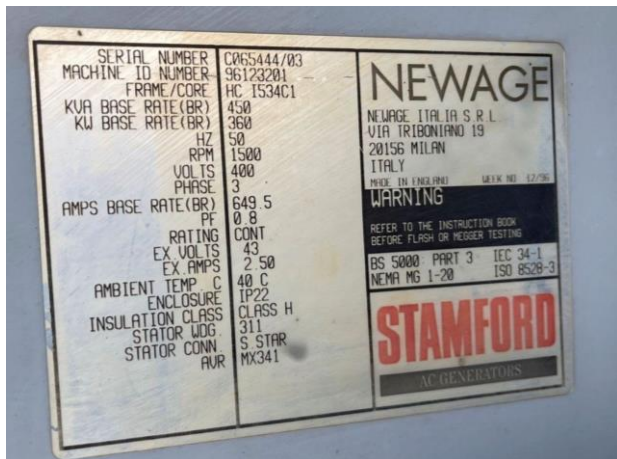
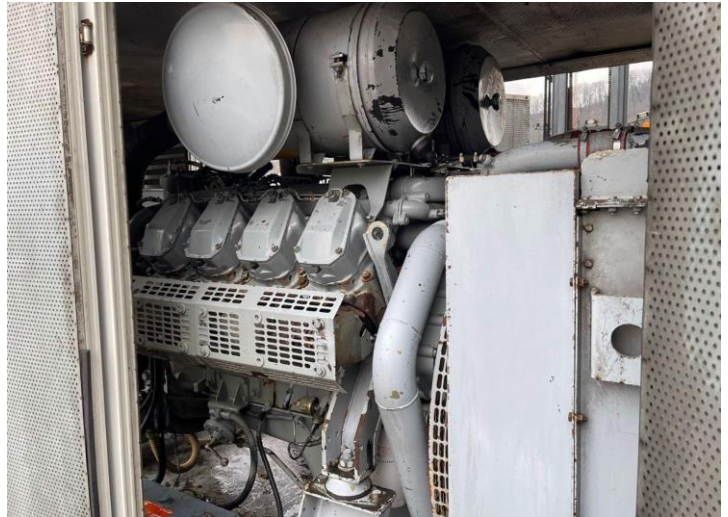

**ADEL E.K.**  
**BANK ACCOUNT / BANKVERBINDUNG**  
**KREISSPARKASSE HEILBRONN**  
**IBAN: DE47 6205 0000 0000 3015 34**  
**BIC: HEISDE66XXX**  
**STEUER-NR.: 65288 / 15837**