

# Adel e.K.

Export-Baumaschinen-Nutzfahrzeuge-  
Autoverwertung-Maschinendemontage

Gottlieb-Daimler Str. 26/1  
DE-74831 Gundelsheim

Tel: 0049 / 1796710242  
E-Mail: [adel.ek@hotmail.com](mailto:adel.ek@hotmail.com)

Stromaggregat Iveco

Motor Iveco

Typ: 507919

Generator Stamford

Typ: X07L463433

Leistung 60 KVA / 48 KW

Hz 50

RPM 1500

V 400

IP 23

AVR-Regelung SX460

Baujahr 2008

Betriebsstunden 9128

Anschluss 16 A

Maße:

L: 2,70m

B: 1,10m

H: 1,55m

Gewicht: 1500 Kg

Kühlwasser undicht

Video erhältlich, nach Anfrage



---

ADEL E.K.  
BANK ACCOUNT / BANKVERBINDUNG  
KREISSPARKASSE HEILBRONN  
IBAN: DE47 6205 0000 0000 3015 34  
BIC: HEISDE66XXX  
STEUER-NR.: 65288 / 15837

# Adel e.K.

Export-Baumaschinen-Nutzfahrzeuge-  
Autoverwertung-Maschinendemontage

Gottlieb-Daimler Str. 26/1  
DE-74831 Gundelsheim

Tel: 0049 / 1796710242  
E-Mail: [adel.ek@hotmail.com](mailto:adel.ek@hotmail.com)

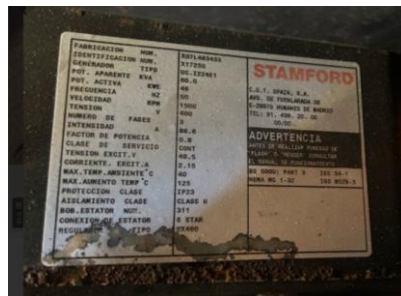
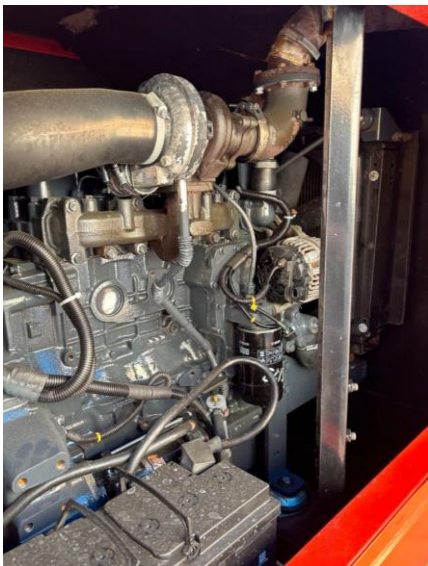
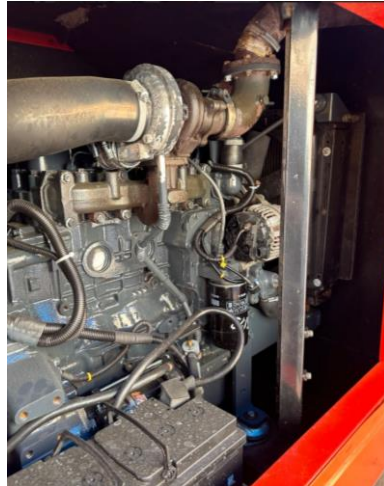

ADEL E.K.  
BANK ACCOUNT / BANKVERBINDUNG  
KREISSPARKASSE HEILBRONN  
IBAN: DE47 6205 0000 0000 3015 34  
BIC: HEISDE66XXX  
STEUER-NR.: 65288 / 15837