GOLDEN GATE
GROUP OF COMPANIES

COMPANY PROFILE

M26, MUSSAFAH PLOT20
P.O. BOX 37305, ABU DHABI - UAE
TEL. (02) 5551710, FAX (02) 5551720
MOBILE: 050-580-3232; 050-447-4766
E-MAIL ADDRESS: info@goldengategroup.ae
Website: www.goldengategroup.ae

CONTENTS

INTRODUCTION 3

COMPANY'S BIO DATA & DOCUMENTS 4-20

QUALITY, HEALTH & SAFETY AND ENVIRONMENT (QHSE) 21-31

OUR MAJOR CLIENTS LIST 32-33

PRE- QUALIFICATION OF HADEED ABU DHABI GENERAL CONTRACTING LLC

(PROJECT EXPERIENCE LISTS FOR CONSTRUCTION WORKS) 34-38

PRE- QUALIFICATION OF GOLDEN GATE GENERAL CONTRACTING LLC

(INTERIOR & EXTERIOR DESIGN, FIT OUT, RENOVATION AND MEP WORKS) 39-44

PRE- QUALIFICATION OF ZIYAD ALUMINUM & GLASS LLC

(ALUMINUM & GLASS WORK, CARPENTRY WORKS, BLACKSMITH WORKS) 45-125

PHOTO GALLERY (HADEED ABU DHABI) 126-183

PHOTO GALLERY (GOLDEN GATE) 184-212

ORGANIZATIONAL CHART 213-214

INTRODUCTION

Golden Gate Group of Companies is a multi-disciplinary conglomerate established in Abu Dhabi, UAE. Our journey began with the founding of Golden Gate General Contracting LLC in 2002, specializing in civil and building construction, electro-mechanical works, and maintenance services. In 2008, we expanded our capabilities by establishing **Hadeed Abu Dhabi General Contracting LLC**, further solidifying our position and enabling us to offer comprehensive services to both government and private sectors.

Our growth has been marked by the addition of several strategic activities. We operate an aluminium factory under the name **Ziyad Aluminium and Glass LLC**, which has been in operation since 1999. Additionally, we have established a carpentry workshop and a blacksmithing workshop to enhance our service offerings.

In 2023, we proudly introduced **Brisk Gold Decoration Design & Implementation L.L.C**, further expanding our expertise in decoration, design, and implementation.

Our comprehensive range of services includes:

1. All kinds of building construction work
2. Maintenance and renovation work
3. M.E.P. works
4. Executing all kinds of finishing & fit-out works, including interior and exterior designs and decoration works
5. All kinds of wooden work, including cladding, furniture, and more
6. All kinds of aluminium work, including windows, doors, pergolas, and all types of aluminium and glass works
7. All kinds of blacksmith and steel works
8. Onshore and offshore oil and gas fields and facilities services

At Golden Gate Group of Companies, we are committed to delivering high-quality finishing works and achieving the utmost positive results. We believe that success comes from being responsive to our customers' needs. Our continuous efforts to improve core competencies and maximize customer satisfaction through high-quality and professional standards set us apart in the industry.

COMPANY'S BIO DATA

ESTABLISHMENT'S NAME: **GOLDEN GATE GROUP OF COMPANIES**

- *GOLDEN GATE GENERAL CONTRACTING LLC*
- *HADEED ABU DHABI GENERAL CONTRACTING LLC*
- *ZIYAD ALUMINUM & GLASS LLC*
- *BRISK GOLD DECORATION DESIGN & IMPLEMENTATION LLC*

ADDRESS:

M26, MUSSAFAH PLOT20
P.O. BOX 37305, ABU DHABI- UAE
TEL. (02) 5551710, FAX (02) 5551720
Mobile: 050-580-3232; 050-447-4766
Email Address: info@goldengategroup.ae
Website: www.goldengategroup.ae

ESTABLISHMENT DATE:

GOLDEN GATE GEN. CONT. LLC – **2002** CN-1047970
HADEED ABUDHABI GEN. CONT. LLC – **2008** CN-1141573
ZIYAD ALUMINUM & GLASS LLC – **1999** CN-1016757
BRISK GOLD DECOR DESIGN & IMPL.LLC – **2023** 1225421

OWNER:

KHALED FARES MASOUD JALLAD
AWWAD MAHMOUD ALI HASSAN

CONTRACTORS CLASSIFICATION:

GOLDEN GATE GENERAL CONTRACTING LLC
License No. C12-2025-1047970-LI1
5th CATEGORY

HADEED ABU DHABI GENERAL CONTRACTING LLC
License No. C12-2025-1141573-LM11
2nd CATEGORY

BANKS:

FAB HADEED ABU DHABI GEN. CONT.
FAB GOLDEN GATE GEN.CONT.EST

COMPANY DOCUMENTS

First Issuance No.	5284-CRT	رقم الإصدار الأول
First Issuance Date	مصنف على النظام القديم Classified in old system	تاريخ الإصدار الأول
Trade License No.	CN-1141573	رقم الرخصة التجارية

License to Practice Engineering Activities (Classification Certificate - Engineering Contracting Company)

رخصة مزاولة الأنشطة الهندسية (شهادة تصنيف - شركة مقاولات هندسية)

The Department of Municipalities and Transport - Abu Dhabi City Municipality certifies that the engineering firm Mentioned below is considered classified according to the categories and specialties shown herewith, in accordance with regulation No. 160 for the year 2018 regarding contractors classification system in the Emirate of Abu Dhabi

تشهد دائرة البلديات والنقل - بلدية مدينة أبوظبي بأن المنشاة الهندسية المذكور تفاصيلها أدناه تعتبر مصنفة بالفئات والتخصصات الموضحة أدناه، وذلك وفقا للقرار رقم 160 لسنة 2018 بشأن نظام تصنيف المقاولين في إمارة أبوظبي

Engineering Activities Practicing License Details

بيانات رخصة مزاولة الأنشطة الهندسية

License No. (with updates)	C12-2025-1141573-LM11	رقم الرخصة (مع التحديث)
License Category	Second - الثانية	فئة الرخصة للمنشأة
License Status	Classification Valid - التصنيف فعال	حالة الترخيص
Issue No	6	رقم الإصدار
Issuance Entity	Abu Dhabi Municipality - بلدية مدينة أبوظبي	جهة الإصدار
Issuance Date (with updates)	13/08/2024	تاريخ الإصدار (مع التحديث)
Expiry Date	13/08/2026	تاريخ الانتهاء

Engineering Firm Details

بيانات المنشأة الهندسية

Trade License No.	CN-1141573	رقم الرخصة التجارية
Firm Name (AR)	حديد ابوظبي للمقاولات العامة ذ.م.م	اسم المنشأة الهندسية - عربي
Firm Name (EN)	HADEED ABUDHABI GENERAL CONTRACTING L.L.C.	اسم المنشأة الهندسية - إنجليزي
Firm Legal Form	Limited Liability Company - شركة ذات مسؤولية محدودة	الشكل القانوني للمنشأة الهندسية
Firm Form	Local Contractor - مقاول محلي	شكل المنشأة
Official Phone No.	+971505803232	رقم التواصل الرسمي للمنشأة
Official Email	uaegoldengate@yahoo.com	البريد الإلكتروني الرسمي للمنشأة
Address	المصفح, م 26, 0 : ~, مبنى, السيد مسلم محمد عبد الله و اخرين	العنوان

فئة النشاط Activity Category	الخاصة Special	الأولى First	الثانية Second	الثالثة Third	الرابعة Fourth	الخامسة Fifth	السادسة Sixth	إجمالي عدد الأنشطة المصنفة Total Number of Classified Activities
عدد الأنشطة المصنفة Number of Classified Activities	0	0	1	0	0	0	0	1

مسلسل Serial	رمز النشاط Activity Code	اسم النشاط Activity Name	حالة تصنيف النشاط عند الإصدار/التحديث Classification Status Upon First Issuance/Amendment	فئة تصنيف النشاط Classification Category
1	4100002	مقاولات تشييد المبانى بانواعها Building Contracting	التصنيف فعال Classification Valid	Second - الثانية

Notes
Any change or update in the classification status will cancel this certificate
Any amendment or deletion in this certificate shall cancel it.
Bidding is allowed only after submitting the original Engineering Activities Practicing License accompanied by a valid To Whom It May Concern Certificate
This is an approved electronic document issued without signature by the Department of Municipalities and Transport (DMT) - Abu Dhabi city Municipality.
Authorities might validate this certificate by using the QR Code above.

ملاحظات
أي تغيير أو تحديث في حالة التصنيف يلغي هذه الشهادة
أي شطب أو تغيير في هذه الشهادة يلغيها
لا يجوز التقدم للعطاءات إلا بعد تقديم أصل رخصة مزاولة المهنة الهندسية مشفوعة بشهادة لمن يهمه الأمر سارية المفعول
إن هذه الوثيقة هي وثيقة إلكترونية معتمدة وصادرة بدون توقيع من دائرة البلديات والنقل - بلدية مدينة أبوظبي يمكن لجهات الاختصاص التحقق من صحة هذه الشهادة باستخدام الكيو أر كود الموجود أعلاه

على المنشأة الهندسية أعلاه الالتزام بالاشتراطات والملاحظات والمرتبطة بإصدار هذه الرخصة والصادرة من قبل دائرة البلديات والنقل
The above Engineering Firm must abide by the conditions and notes associated to this license issued by the Department of Municipalities and Transport (DMT)
www.dmt.gov.ae

دائـرة البلـديـات والـنـقـل
DEPARTMENT OF MUNICIPALITIES AND TRANSPORT

First Issuance No.	C12-2025-1047970-LI1	رقم الإصدار الأول
First Issuance Date	Mar-22-2025	تاريخ الإصدار الأول
Trade License No.	CN-1047970	رقم الرخصة التجارية

License to Practice Engineering Activities (Classification Certificate - Engineering Contracting Company)

رخصة مزاولة الأنشطة الهندسية (شهادة تصنيف - شركة مقاولات هندسية)

The Department of Municipalities and Transport - Abu Dhabi City Municipality certifies that the engineering firm Mentioned below is considered classified according to the categories and specialties shown herewith, in accordance with regulation No. 160 for the year 2018 regarding contractors classification system in the Emirate of Abu Dhabi

تشهد دائرة البلديات والنقل - بلدية مدينة أبوظبي بأن المنشأة الهندسية المذكور تفاصيلها أدناه تعتبر مصنفة بالفئات والتخصصات الموضحة أدناه، وذلك وفقا للقرار رقم 160 لسنة 2018 بشأن نظام تصنيف المقاولين في إمارة أبوظبي

Engineering Activities Practicing License Details

بيانات رخصة مزاولة الأنشطة الهندسية

License No. (with updates)	C12-2025-1047970-LI1	رقم الرخصة (مع التحديث)
License Category	Fifth - الخامسة	فئة الرخصة للمنشأة
License Status	Classification Valid - التصنيف فعال	حالة الترخيص
Issue No	1	رقم الإصدار
Issuance Entity	Abu Dhabi Municipality - بلدية مدينة أبوظبي	جهة الإصدار
Issuance Date (with updates)	22/03/2025	تاريخ الإصدار (مع التحديث)
Expiry Date	21/03/2027	تاريخ الانتهاء

Engineering Firm Details

بيانات المنشأة الهندسية

Trade License No.	CN-1047970	رقم الرخصة التجارية
Firm Name (AR)	البوابة الذهبية للمقاولات العامة ذ.م.م	اسم المنشأة الهندسية - عربي
Firm Name (EN)	GOLDEN GATE GENERAL CONTRACTING L.L.C.	اسم المنشأة الهندسية - إنجليزي
Firm Legal Form	Limited Liability Company - شركة ذات مسؤولية محدودة	الشكل القانوني للمنشأة الهندسية
Firm Form	Local Contractor - مقاول محلي	شكل المنشأة
Official Phone No.	+971505803232	رقم التواصل الرسمي للمنشأة
Official Email	uaegoldengate@yahoo.com	البريد الإلكتروني الرسمي للمنشأة
Address	المصفح, م 26, 0 : ~, مبنى, السيد مسلم محمد عبد الله و اخرين	العنوان

فئة النشاط Activity Category	الخاصة Special	الأولى First	الثانية Second	الثالثة Third	الرابعة Fourth	الخامسة Fifth	السادسة Sixth	إجمالي عدد الأنشطة المصنفة Total Number of Classified Activities
عدد الأنشطة المصنفة Number of Classified Activities	0	0	0	0	0	1	0	1

مسلسل Serial	رمز النشاط Activity Code	اسم النشاط Activity Name	حالة تصنيف النشاط عند الإصدار/التحديث Classification Status Upon First Issuance/Amendment	فئة تصنيف النشاط Classification Category
1	4100002	مقاولات تشييد المبانى بانواعها Building Contracting	التصنيف فعال Classification Valid	Fifth - الخامسة

Notes
Any change or update in the classification status will cancel this certificate
Any amendment or deletion in this certificate shall cancel it.
Bidding is allowed only after submitting the original Engineering Activities Practicing License accompanied by a valid To Whom It May Concern Certificate
This is an approved electronic document issued without signature by the Department of Municipalities and Transport (DMT) - Abu Dhabi city Municipality.
Authorities might validate this certificate by using the QR Code above.

ملاحظات
أي تغيير أو تحديث في حالة التصنيف يلغي هذه الشهادة
أي شطب أو تغيير في هذه الشهادة يلغيها
لا يجوز التقدم للعطاءات إلا بعد تقديم أصل رخصة مزاولة المهنة الهندسية مشفوعة بشهادة لمن يهمه الأمر سارية المفعول
إن هذه الوثيقة هي وثيقة إلكترونية معتمدة وصادرة بدون توقيع من دائرة البلديات والنقل - بلدية مدينة أبوظبي يمكن لجهات الاختصاص التحقق من صحة هذه الشهادة باستخدام الكيو أر كود الموجود أعلاه

على المنشأة الهندسية أعلاه الالتزام بالاشتراطات والملاحظات والمرتبطة بإصدار هذه الرخصة والصادرة من قبل دائرة البلديات والنقل
The above Engineering Firm must abide by the conditions and notes associated to this license issued by the Department of Municipalities and Transport (DMT)
www.dmt.gov.ae

IN-COUNTRY VALUE CERTIFICATE

Certificate No.: **148395**
Issue Date: **11.12.2025**
Valid Until: **11.09.2026**

HADEED ABUDHABI GENERAL CONTRACTING L.L.C.

15.72%

Company General Information
License No.: **CN-1141573**
Company Type: **SME in UAE**
Financial Year End Date: **31.12.2024**
Company Based In: **Within UAE**
Company Business: **SERVICE PROVIDER**

For Cases of Re-Certification
Re-Certification (*) No.:

Reason for this Re-Certification

Scan the QR code to verify status

Signed By
On behalf of Supplier

Name:
KHALED FARES MASOUD JALLAD

Designation:
Partner

Verified as per ICV Agreed Upon Procedures (AUP)
On behalf of Certification Body

Name:
Jaffer Rupawala

Designation:
Partner

Electronically signed by Jaffer Rupawala

Company:
Mazars Chartered Accountants - LLC

Certificate Issued Based on ICV Version: 3.0

IN-COUNTRY VALUE CERTIFICATE

Certificate No.: **148350**
Issue Date: **06.01.2026**
Valid Until: **29.08.2026**

GOLDEN GATE GENERAL CONTRACTING L.L.C.

29.72%

Company General Information
License No.: **CN-1047970**
Company Type: **SME in UAE**
Financial Year End Date: **31.12.2024**
Company Based In: **Within UAE**
Company Business: **SERVICE PROVIDER**

For Cases of Re-Certification
Re-Certification (*) No.:

Reason for this Re-Certification

Scan the QR code to verify status

Signed By
On behalf of Supplier

Name:
KHALED FARES MASOUD JALLAD

Designation:
Partner

Verified as per ICV Agreed Upon Procedures (AUP)
On behalf of Certification Body

Name:
Jaffer Rupawala

Designation:
Partner

Electronically signed by Jaffer Rupawala

Company:
Mazars Chartered Accountants - LLC

Certificate Issued Based on ICV Version: 3.0

IN-COUNTRY VALUE CERTIFICATE

Certificate No.: **148373**
Issue Date: **30.12.2025**
Valid Until: **17.10.2026**

ZIYAD ALUMINIUM AND GLASS L.L.C.

19.62%

Company General Information
License No.: **CN-1016757**
Company Type: **SME in UAE**
Financial Year End Date: **31.12.2024**
Company Based In: **Within UAE**
Company Business: **SERVICE PROVIDER**

For Cases of Re-Certification
Re-Certification (*) No.:

Reason for this Re-Certification

Scan the QR code to verify status

برنامج المحتوى الوطني

Signed By
On behalf of Supplier

Name:
KHALED FARES MASOUD JALLAD

Designation:
Partner

Verified as per ICV Agreed Upon Procedures (AUP)
On behalf of Certification Body

Name:
Jaffer Rupawala

Designation:
Partner

Electronically signed by Jaffer Rupawala

Company:
Mazars Chartered Accountants - LLC

Certificate Issued Based on ICV Version: 3.0

GOLDEN GATE

TRADE LICENSE
&
CHAMBER
OF
COMMERCE

رخصة أبوظبي الاقتصادية
Abu Dhabi Economic Licence

Licence Details — تفاصيل الرخصة

Licence Type	Business	تجارية	نوع الرخصة
Licence Category	Normal	عادية	فئة الرخصة
Licence No.	CN-1047970		رقم الرخصة
Unified Registration No.	101-2021-100005069		رقم التسجيل الموحد
Unified Licence No.	501-2002-100030027		رقم الرخصة الموحد
Establishment Date	13/11/2002		تاريخ التأسيس
Issuance Date	07/07/2025		تاريخ الإصدار
Expiry Date	08/07/2028		تاريخ الإنتهاء
Legal Form	Limited Liability Company	شركة ذات مسؤولية محدودة	الشكل القانوني
Trade Name	GOLDEN GATE GENERAL CONTRACTING L.L.C.	البوابة الذهبية للمقاولات العامة ذ.م.م	الإسم التجاري

Ownership and Representatives — الملكية والممثلين

Name — الاسم	Nationality — الجنسية	Role/Position — الدور\المنصب	Representative of — ممثل عن
خالد فارس مسعود جلاد KHALED FARES MASOUD JALLAD	الأردن Jordan	شريك Partner	
عواد محمود على حسن AWWAD MAHMOUD ALI HASAN	الأردن Jordan	شريك Partner	
خالد فارس مسعود جلاد KHALED FARES MASOUD JALLAD	الأردن Jordan	مدير Manager	

Licence Activities — الأنشطة المرخصة

- * All Kind Building Projects Contracting	4100002	- * مقاولات مشاريع المبانى بانواعها
- Onshore And Offshore Oil And Gas Fields And Facilities Services	0910018	- خدمات حقول ومنشأت النفط والغاز البرية والبحرية

The Contractor is not permitted to practice the activities marked with sign (*) unless these activities are classified and a Classification certificate is obtained for the department of Department of Urban Planning and Municipalities

لا يحق للمقاول ممارسة الأنشطة المشار إليها بعلامة (*) إلا بعد الحصول على شهادة التصنيف المعتمدة من دائرة التخطيط العمراني والبلديات.

Address — العنوان

Official Email	uaegoldengate@yahoo.com	البريد الإلكتروني الرسمي
Official Mobile	+971505803232	رقم التواصل الرسمي
Address	المصفح, م 26, 0 : ~, مبنى, السيد مسلم محمد عبد الله و اخرين	العنوان

شهادة العضوية
Membership Certificate

غرفة أبوظبي
ABU DHABI CHAMBER

الرقم الموحد : 139581

رقم الرخصة : CN-1047970

بناءاً على قانون غرفة تجارة وصناعة أبوظبي رقم 27 لسنة 2005 م وتعديلاته

فقد تم تسجيل : البوابة الذهبية للمقاولات العامة ذ.م.م

من الجنسية: الاردن

لممارسة النشاط : خدمات حقول ومنشآت النفط والغاز البرية والبحرية,مقاولات مشاريع المباني بأنواعها

العنوان : المصفح, م 26, 0 : ٢, مبنى, السيد مسلم محمد عبد الله و اخرين

جنسية الشركاء: الاردن

الشكل القانوني: شركة ذات مسئولية محدودة

صدرت بتاريخ : 07-07-2025

ويسرى مفعولها حتى تاريخ : 08-07-2028

غرفة أبوظبي
ABU DHABI CHAMBER
قطاع خدمات الأعضاء
Members Services Sector
غرفة تجارة وصناعة أبوظبي
Abu Dhabi Chamber of Commerce & Industry

مستند صادر من غرفة أبوظبي-دولة الإمارات العربية المتحدة، ولمزيد من التحقق الرجاء مسح QR كود

HADEED ABU DHABI

TRADE LICENSE & CHAMBER OF COMMERCE

رخصة أبوظبي الاقتصادية
Abu Dhabi Economic Licence

Licence Details — تفاصيل الرخصة

Licence Type	Business	تجارية	نوع الرخصة
Licence Category	Normal	عادية	فئة الرخصة
Licence No.	CN-1141573		رقم الرخصة
Unified Registration No.	101-2021-100005156		رقم التسجيل الموحد
Unified Licence No.	501-2008-100058735		رقم الرخصة الموحد
Establishment Date	09/03/2008		تاريخ التأسيس
Issuance Date	18/11/2024		تاريخ الإصدار
Expiry Date	18/11/2027		تاريخ الإنتهاء
Legal Form	Limited Liability Company	شركة ذات مسؤولية محدودة	الشكل القانوني
Trade Name	HADEED ABUDHABI GENERAL CONTRACTING L.L.C.	حديد ابوظبي للمقاولات العامة ذ.م.م	الإسم التجاري

Ownership and Representatives — الملكية والممثلين

Name — الاسم	Nationality — الجنسية	Role/Position — الدور\المنصب	Representative of — ممثل عن
خالد فارس مسعود جلاد	الأردن	شريك	
KHALED FARES MASOUD JALLAD	Jordan	Partner	
عواد محمود على حسن	الأردن	شريك	
AWWAD MAHMOUD ALI HASAN	Jordan	Partner	
خالد فارس مسعود جلاد	الأردن	مدير	
KHALED FARES MASOUD JALLAD	Jordan	Manager	

Licence Activities — الأنشطة المرخصة

- * Air Conditioning, Ventilation Air Cooling Systems Maintenance, Installation and Contracting	4322005	- * مقاولات تركيب أنظمة التكييف والتهوية وتبريد الهواء وصيانتها
- * All Kind Building Projects Contracting	4100002	- * مقاولات مشاريع المبانى بانواعها
- Interior Design Implementation Works(Decor)	4330015	- أعمال تنفيذ التصميم الداخلي (الديكور)

The Contractor is not permitted to practice the activities marked with sign (*) unless these activities are classified and a Classification certificate is obtained for the department of Department of Urban Planning and Municipalities

لا يحق للمقاول ممارسة الأنشطة المشار إليها بعلامة (*) إلا بعد الحصول على شهادة التصنيف المعتمدة من دائرة التخطيط العمراني والبلديات.

Address — العنوان

Official Email	uaegoldengate@yahoo.com	البريد الإلكتروني الرسمي
Official Mobile	+971505803232	رقم التواصل الرسمي
Address	المصفح, م 26, 0 : ~, مبنى, السيد مسلم محمد عبد الله و اخرين	العنوان

شهادة العضوية
Membership Certificate

غرفة أبوظبي
ABU DHABI CHAMBER

الرقم الموحد : 281497

رقم الرخصة : CN-1141573

بناءاً على قانون غرفة تجارة وصناعة أبوظبي رقم 27 لسنة 2005 م وتعديلاته

فقد تم تسجيل : حديد ابوظبي للمقاولات العامة ذ.م.م **من الجنسية:** الاردن

لممارسة النشاط : مقاولات تركيب أنظمة التكييف والتهوية وتبريد الهواء وصيانتها,اعمال تنفيذ التصميم الداخلي (الديكور),مقاولات مشاريع المباني بأنواعها

العنوان : المصفح, م 26, 0 : ~, مبنى, السيد مسلم محمد عبد الله و اخرين

جنسية الشركاء: الاردن

الشكل القانوني: شركة ذات مسئولية محدودة **صدرت بتاريخ :** 17-11-2024 **ويسرى مفعولها حتى تاريخ :** 17-11-2027

غرفة أبوظبي
ABU DHABI CHAMBER
قطاع خدمات الأعضاء
Members Services Sector
غرفة تجارة وصناعة أبوظبي
Abu Dhabi Chamber of Commerce & Industry

مستند صادر من غرفة أبوظبي-دولة الإمارات العربية المتحدة، ولمزيد من التحقق الرجاء مسح QR كود

ZIYAD
ALUMINUM & GLASS

TRADE LICENSE
&
CHAMBER
OF
COMMERCE

ADRA
سلطة أبوظبي للتسجيل
Abu Dhabi Registration Authority

دائرة التنمية الاقتصادية
DEPARTMENT OF ECONOMIC DEVELOPMENT

رخصة أبوظبي الاقتصادية
Abu Dhabi Economic Licence

Licence Details — تفاصيل الرخصة

Licence Type	Crafts	حرفية	نوع الرخصة
Licence Category	Normal	عادية	فئة الرخصة
Licence No.	CN-1016757		رقم الرخصة
Unified Registration No.	101-2021-100005167		رقم التسجيل الموحد
Unified Licence No.	501-1999-100021524		رقم الرخصة الموحد
Establishment Date	12/06/1999		تاريخ التأسيس
Issuance Date	05/10/2025		تاريخ الإصدار
Expiry Date	04/10/2028		تاريخ الإنتهاء
Legal Form	Limited Liability Company	شركة ذات مسؤولية محدودة	الشكل القانوني
Trade Name	ZIYAD ALUMINIUM AND GLASS L.L.C.	زياد للالمنيوم والزجاج ذ.م.م	الإسم التجاري

Ownership and Representatives — الملكية والممثلين

ممثل عن Representative of	الدور\المنصب Role/Position	الجنسية Nationality	الاسم Name
	شريك	الأردن	خالد فارس مسعود جلاد
	Partner	Jordan	KHALED FARES MASOUD JALLAD
	شريك	الأردن	عواد محمود على حسن
	Partner	Jordan	AWWAD MAHMOUD ALI HASAN
	مدير	الأردن	خالد فارس مسعود جلاد
	Manager	Jordan	KHALED FARES MASOUD JALLAD

Licence Activities — الأنشطة المرخصة

- Onshore And Offshore Oil And Gas Fields And Facilities Services	0910018	- خدمات حقول ومنشأت النفط والغاز البرية والبحرية
- Glass Plates Installation Works	4330014	- أعمال تركيبات الالواح الزجاجية
- Aluminium Installation Works	4330013	- أعمال تركيبات الألمنيوم

Address — العنوان

Official Email	uaegoldengate@yahoo.com	البريد الإلكتروني الرسمي
Official Mobile	+971505803232	رقم التواصل الرسمي
Address	المصفح, م 26, 0 : ~, مبنى, السيد مسلم محمد عبد الله و اخرين	العنوان

Additional Information — معلومات إضافية

ADCCI No	22438	رقم عضوية الغرفة
MOHRE Establishment Card No.		بطاقة المنشأة - وزارة الموارد البشرية والتوطين
ICP Establishment Card No.		بطاقة المنشأة - الهيئة الأتحادية للهوية والجنسية

شهادة العضوية
Membership Certificate

غرفة أبوظبي
ABU DHABI CHAMBER

الرقم الموحد : 22438

رقم الرخصة : CN-1016757

بناءاً على قانون غرفة تجارة وصناعة أبوظبي رقم 27 لسنة 2005 م وتعديلاته

فقد تم تسجيل : زياد للالمنيوم والزجاج ذ.م.م **من الجنسية:** الاردن

لممارسة النشاط : اعمال تركيبات الالمنيوم,أعمال تركيبات الالواح الزجاجية,خدمات حقول ومنشآت النفط والغاز البرية والبحرية

العنوان : المصفح, م 26, 0 : ٢, مبنى, السيد مسلم محمد عبد الله و اخرين

جنسية الشركاء: الاردن

الشكل القانوني: شركة ذات مسئولية محدودة **صدرت بتاريخ :** 05-10-2025 **ويسرى مفعولها حتى تاريخ :** 04-10-2028

غرفة أبوظبي
ABU DHABI CHAMBER
قطاع خدمات الأعضاء
Members Services Sector
غرفة تجارة وصناعة أبوظبي
Abu Dhabi Chamber of Commerce & Industry

مستند صادر من غرفة أبوظبي-دولة الإمارات العربية المتحدة، ولمزيد من التحقق الرجاء مسح QR كود

حكومة دبي
GOVERNMENT OF DUBAI

DUBAI
للاقتصاد والسياحة
Economy and Tourism

رخصة تجارية
Commercial License

License Details / تفاصيل الرخصة

License No.	1225421		رقم الرخصة
Company Name	BRISK GOLD DECORATION DESIGN & IMPLEMENTATION L.L.C		اسم الشركة
Business Name	BRISK GOLD DECORATION DESIGN & IMPLEMENTATION L.L.C		الاسم التجاري
License Category	Dep. of Economic Development		فئة الرخصة
Legal Type	Limited Liability Company(LLC)		الشكل القانونى
Expiry Date	09/09/2026	تاريخ الإنتهاء	Issue Date 10/09/2023 تاريخ الإصدار
D&B D-U-N-S ® N		الرقم العالمى	Main License No. 1225421 رقم الرخصة الام
Register No.	2058432	رقم السجل التجارى	DCCI No. 484551 عضوية الغرفة

License Members / الاطراف

رقم الشخص/No.	الإسم / Name	الجنسية / Nationality	الصفة / Role	الحصص / Share
1372852	خالد فارس مسعود جلاد KHALED FARES MASOUD JALLAD	الاردن / Jordan	مدير / Manager	
1372847	عواد محمود على حسن AWWAD MAHMOUD ALI HASAN	الاردن / Jordan	مدير / Manager	

License Activities / أنشطة الرخصة

النشاط	الحالة	Activity	Status
أعمال تصميم وتنفيذ الديكور	فعال	Decoration Design & Implementation	Active

Address / العنوان

P.O. Box		صندوق بريد	
Parcel ID	117-235	رقم القطعة	
Email	OMARALTAYB200@gmail.com	البريد الإلكتروني	
Phone No		تليفون	
Fax No		فاكس	
Mobile No	971-55-5882646	هاتف متحرك	

ملك منى احمد عبدالله الجزيرى-المرر-F-75 مكتب

Remarks / الملاحظات

Print Date 25/09/2025 16:11 تاريخ الطباعة

Receipt No. رقم الإيصال

الإمارات
THE EMIRATES

يمكنك الآن تجديد رخصتك التجارية من خلال الرسائل النصية القصيرة، أرسل رقم الرخصة إلى 6969 (دو/ اتصالات) للحصول على اذن الدفع.

Now you can renew your trade license by sending a text message (SMS). Send your trade license number to 6969 (Du/ Etisalat) to receive payment voucher.

Get FREE access to Zoho One for the first year
احصل على زوهو ون مجاناً للسنة الاولى
Zoho.com/det

وثيقة إلكترونية معتمدة وصادرة بدون توقيع من دائرة الاقتصاد والسياحة في دبي .لمراجعة صحة البيانات الواردة في الرخصة يرجي مسح رمزالاستجابة السريعة

This is a certified e-document issued without signature by the department of Economy and Tourism .Kindly scan the QR Code to verify the certificate

QUALITY, HEALTH & SAFETY AND ENVIRONMENTAL

QHSE Policy

At HADEED ABUDHABI GENERAL CONTRACTING L.L.C., we are committed to delivering excellence while ensuring the highest standards of quality, health, safety, and environmental (QHSE) management. Our goal is to enhance operational efficiency, safeguard our workforce, and minimize environmental impact through sustainable and responsible practices.

Our Commitments:

- *Quality Excellence: We maintain structured processes, rigorous monitoring, and continuous improvement to exceed client expectations and uphold the highest industry standards.*
- *Health & Safety Priority: The well-being of our employees, contractors, and stakeholders is paramount. We implement robust safety protocols, conduct risk assessments, and provide regular training to ensure a secure work environment.*
- *Environmental Responsibility: We integrate sustainable practices, optimize resource utilization, and implement waste reduction measures to minimize our ecological footprint.*
- *Regulatory Compliance: We adhere to all applicable local and international regulations, continuously monitoring evolving standards to ensure full compliance across all operations.*
- *Continuous Improvement: We foster a culture of innovation and proactive enhancement, regularly reviewing performance metrics and incorporating stakeholder feedback to optimize processes.*
- *Risk Management: We identify, assess, and mitigate potential risks to ensure the safety, quality, and sustainability of our operations.*
- *Employee Training & Development: We invest in comprehensive training programs, equipping our workforce with the skills and knowledge necessary to uphold our high standards.*
- *Transparent Communication: We prioritize open dialogue with stakeholders, fostering trust, collaboration, and shared commitment to QHSE principles.*
- *Sustainable Operations: We implement energy-efficient practices, responsible waste management, and resource conservation strategies to support long-term environmental stewardship.*
- *Proactive Safety Approach: We emphasize hazard identification, regular safety drills, and preventive measures to ensure the protection of all personnel and assets.*

This policy is communicated across all levels of the organization and regularly reviewed for continuous improvement. By adhering to these principles, HADEED ABUDHABI GENERAL CONTRACTING L.L.C. remains dedicated to delivering safe, high-quality, and sustainable solutions while fostering a culture of responsibility and excellence.

Date: 23/02/2025

حديد ابوظبي للمقاولات العامة ش.ذ.م.م
P.O.Box: 37305
Abu Dhabi
U.A.E
HADEED ABUDHABI GEN. CONT. L.L.C

Authorized signature

Certificate Of Registration

Awarded to

HADEED ABUDHABI GENERAL CONTRACTING L.L.C.

at

P.O.BOX NO. 37305, M26, PLOT 20, MUSSAFAH, ABU DHABI, UAE

Quality Registrar Systems certify that the management system of the above organization has been audited and found to be in compliance with the QRS & ISO standard requirements for registration of the management system standard detailed below:

ISO 9001:2015

Quality Management Systems

Scope of work

- BUILDING CONSTRUCTION
- MEP (MECHANICAL, ELECTRICAL AND PLUMBING) WORK
- HVAC (HEATING, VENTILATION AND AIR CONDITIONING) WORKS
- FIT-OUT WORKS
- INTERIOR AND EXTERIOR DECORATIVE WORKS

EA 28, 34
Certificate No: AAU-2210
Originally Registered: 05 FEB 2022
Latest Issue: 01 MAR 2025
Valid up-to: 04 FEB 2028

Quality Registrar Systems

QUALITY REGISTRAR SYSTEMS
P.O Box :26826
United Arab Emirates

Tel: +971-2-6714302
Tel: +971-2-3096166
www.qrsyst.com

WORLDWIDE CERTIFICATION

This certificate is the property of Quality Registrar Systems and remains valid subject to satisfactory annual surveillance audit.
This certificate is only valid when confirmed by the Register listed in Quality Registrar Systems (qrsyst.com)

Certificate Of Registration

Awarded to

HADEED ABU DHABI GENERAL CONTRACTING L.L.C.

at

P.O.BOX NO: 37305, PLOT 20, M-26, MUSSAFAH, ABU DHABI, UAE

Quality Registrar Systems certify that the management system of the above organization has been audited and found to be in compliance with the QRS & ISO standard requirements for registration of the management system standard detailed below:

ISO 14001:2015

Environmental Management Systems

Scope of work

- BUILDING CONSTRUCTION
- MED (MECHANICAL, ELECTRICAL AND PLUMBING) WORK
- HVAC (HEATING, VENTILATION AND AIR CONDITIONING) WORKS
- FIT-OUT WORKS
- INTERIOR AND EXTERIOR DECORATIVE WORKS

EA 28
Certificate No: AAU-20468
Originally Registered: 07 MAR 2025
Latest Issue: 07 MAR 2026
Valid up-to: 06 MAR 2026

Quality Registrar Systems

QUALITY REGISTRAR SYSTEMS
P.O Box :26826
United Arab Emirates

Tel: +971-2-6714302
Tel: +971-2-3096166
www.qrsyst.com

WORLDWIDE CERTIFICATION

This certificate is the property of Quality Registrar Systems and remains valid subject to satisfactory annual surveillance audit.
This certificate is only valid when confirmed by the Register listed in Quality Registrar Systems (qrsyst.com)

Certificate Of Registration

Awarded to

HADEED ABU DHABI GENERAL CONTRACTING L.L.C.

at

P.O.BOX NO: 37305, PLOT 20, M-26, MUSSAFAH, ABU DHABI, UAE

Quality Registrar Systems certify that the management system of the above organization has been audited and found to be in compliance with the QRS & ISO standard requirements for registration of the management system standard detailed below:

ISO 45001:2018

Occupational Health and Safety Management Systems

Scope of work

- BUILDING CONSTRUCTION
- MED (MECHANICAL, ELECTRICAL AND PLUMBING) WORK
- HVAC (HEATING, VENTILATION AND AIR CONDITIONING) WORKS
- FIT-OUT WORKS
- INTERIOR AND EXTERIOR DECORATIVE WORKS

EA 28
Certificate No: AAU-30465
Originally Registered: 07 MAR 2025
Latest Issue: 07 MAR 2026
Valid up-to: 06 MAR 2026

Quality Registrar Systems

QUALITY REGISTRAR SYSTEMS
P.O Box :26826
United Arab Emirates

Tel: +971-2-6714302
Tel: +971-2-3096166
www.qrsyst.com

WORLDWIDE CERTIFICATION

This certificate is the property of Quality Registrar Systems and remains valid subject to satisfactory annual surveillance audit.
This certificate is only valid when confirmed by the Register listed in Quality Registrar Systems (qrsyst.com)

CERTIFICATE

of Registration

IMCD CERTIFICATION

This is to certify that The Quality Management System of:

GOLDEN GATE GENERAL CONTRACTING L.L.C.

P.O. BOX 37305, MUSAFFAH 26, PLOT 20, ABU DHABI, UAE

Has been assessed and found to be in accordance
with the requirements of

ISO 9001:2015

Hold Certificate No.: AE.07.100.9001.4263.6419

IN RESPECT OF ALL KIND BUILDING PROJECTS CONTRACTING;
ONSHORE AND OFFSHORE OIL AND GAS FIELDS AND FACILITIES SERVICES.

Originally Registered Since: *DECEMBER 05, 2022*
Certificate Issued On: *DECEMBER 16, 2025*
Certificate Expire On: *DECEMBER 15, 2028*

This Certificate is the property of IMCD Certification and remains valid
Subject to satisfactory annual surveillance audit.
Recertification Audit before *DECEMBER 15, 2028*

Certification Director

IMCD ISO 9001:2015 — USCB 5169

IMCD

IMCD CERTIFICATION IS AUTHORIZED TO ISSUE USCB ACCREDITATION CERTIFICATES IN THE FOLLOWING COUNTRIES:

Albania, Algeria, Argentina, Australia, Austria, Bahrain, Bangladesh, Belguim, Bolivia, Brazil, Burei, Bulgaria, Cambodia,Canada, China, Colombia, Cyprus, Denmark, Dominica republic, Egypt, Ethiopia, Finland, France, Georgia, Germany, Greece, India, Indonesia, Ireland, Israel, Italy, Japan, Jordan, Kuwait, Lebanon, Malaysia, Mexico, Morocco, Nepal, Netherlands, New Zealand, Nigeria, Korea, Normay, Oman, Pakistan Palestine, Panama, Peru, Philippines, Poland, Portugal, Qatar, Romania, Russia, Serbia, Singapore, Spain, Sri Lanka, Sudan, Sweden Switzerland, Syria, Thailand, Tu[illegible]ey, Uganda, Ukraine, UAE, UK, USA, Vietnam, Venezuela, Yemen & Zimbabwe.

Web: www.imcdcert.com
E-mail: info@imcdcert.com

CERTIFICATE

of Registration

IMCD CERTIFICATION

This is to certify that The Environmental Management System of:

GOLDEN GATE GENERAL CONTRACTING L.L.C.

P.O. BOX 37305, MUSAFFAH 26, PLOT 20, ABU DHABI, UAE

Has been assessed and found to be in accordance
with the requirements of

ISO 14001:2015

Hold Certificate No.: AE.30.200.14001.4264.6419

IN RESPECT OF ALL KIND BUILDING PROJECTS CONTRACTING;
ONSHORE AND OFFSHORE OIL AND GAS FIELDS AND FACILITIES SERVICES.

Originally Registered Since: *DECEMBER 05, 2022*
Certificate Issued On: *DECEMBER 16, 2025*
Certificate Expire On: *DECEMBER 15, 2028*

This Certificate is the property of IMCD Certification and remains valid
Subject to satisfactory annual surveillance audit.
Recertification Audit before *DECEMBER 15, 2028*

Certification Director

ISO 14001:2015 5169

IMCD CERTIFICATION IS AUTHORIZED TO ISSUE USCB ACCREDITATION CERTIFICATES IN THE FOLLOWING COUNTRIES:

Albania, Algeria, Argentina, Australia, Austria, Bahrain, Bangladesh, Belguim, Bolivia, Brazil, Burei, Bulgaria, Cambodia,Canada, China, Colombia, Cyprus, Denmark, Dominica republic, Egypt, Ethiopia, Finland, France, Georgia, Germany, Greece, India, Indonesia, Ireland, Israel, Italy, Japan, Jordan, Kuwait, Lebanon, Malaysia, Mexico, Morocco, Nepal, Netherlands, New Zealand, Nigeria, Korea, Normay, Oman, Pakistan Palestine, Panama, Peru, Philippines, Poland, Portugal, Qatar, Romania, Russia, Serbia, Singapore, Spain, Sri Lanka, Sudan, Sweden Switzerland, Syria, Thailand, Turkey, Uganda, Ukraine, UAE, UK, USA, Vietnam, Venezuela, Yemen & Zimbabwe.

Web: www.imcdcert.com
E-mail: info@imcdcert.com
Tel.: +971 2 57 54 751

CERTIFICATE

of Registration

IMCD CERTIFICATION

This is to certify that The Quality Management System of:

ZIYAD ALUMINUM AND GLASS L.L.C.

P.O. BOX 37305, MUSAFFAH 26, PLOT 20, ABU DHABI, UAE

Has been assessed and found to be in accordance with the requirements of

ISO 9001:2015

Hold Certificate No.: AE.07.100.9001.4266.1122

IN RESPECT OF ONSHORE AND OFFSHORE OIL AND GAS FIELDS AND FACILITIES SERVICES; GLASS PLATES INSTALLATION WORKS; ALUMINUM INSTALLATION WORKS.

Originally Registered Since: *DECEMBER 05, 2022*
Certificate Issued On: *DECEMBER 16, 2025*
Certificate Expire On: *DECEMBER 15, 2028*

This Certificate is the property of IMCD Certification and remains valid
Subject to satisfactory annual surveillance audit.
Recertification Audit before *DECEMBER 15, 2028*

Certification Director

ISO 9001:2015 5169

IMCD CERTIFICATION IS AUTHORIZED TO ISSUE USCB ACCREDITATION CERTIFICATES IN THE FOLLOWING COUNTRIES:

Albania, Algeria, Argentina, Australia, Austria, Bahrain, Bangladesh, Belguim, Bolivia, Brazil, Burei, Bulgaria, Cambodia,Canada, China, Colombia, Cyprus, Denmark, Dominica republic, Egypt, Ethiopia, Finland, France, Georgia, Germany, Greece, India, Indonesia, Ireland, Israel, Italy, Japan, Jordan, Kuwait, Lebanon, Malaysia, Mexico, Morocco, Nepal, Netherlands, New Zealand, Nigeria, Korea, Normay, Oman, Pakistan Palestine, Panama, Peru, Philippines, Poland, Portugal, Qatar, Romania, Russia, Serbia, Singapore, Spain, Sri Lanka, Sudan, Sweden Switzerland, Syria, Thailand, Tu. ey, Uganda, Ukraine, UAE, UK, USA, Vietnam, Venezuela, Yemen & Zimbabwe.

Web: www.imcdcert.com
E-mail: info@imcdcert.com
Tel.: +971 2 57 54 751

CERTIFICATE

of Registration

IMCD CERTIFICATION

This is to certify that The Occupational Health & Safety Management System of:

GOLDEN GATE GENERAL CONTRACTING L.L.C.

P.O. BOX 37305, MUSAFFAH 26, PLOT 20, ABU DHABI, UAE

Has been assessed and found to be in accordance with the requirements of

ISO 45001:2018

Hold Certificate No.: AE.16.300.45001.4265.6419

IN RESPECT OF ALL KIND BUILDING PROJECTS CONTRACTING; ONSHORE AND OFFSHORE OIL AND GAS FIELDS AND FACILITIES SERVICES.

Originally Registered Since: *DECEMBER 05, 2022*
Certificate Issued On: *DECEMBER 16, 2025*
Certificate Expire On: *DECEMBER 15, 2028*

This Certificate is the property of IMCD Certification and remains valid
Subject to satisfactory annual surveillance audit.
Recertification Audit before *DECEMBER 15, 2028*

Certification Director

ISO 45001:2018 5169

IMCD CERTIFICATION IS AUTHORIZED TO ISSUE USCB ACCREDITATION CERTIFICATES IN THE FOLLOWING COUNTRIES:

Albania, Algeria, Argentina, Australia, Austria, Bahrain, Bangladesh, Belguim, Bolivia, Brazil, Burei, Bulgaria, Cambodia,Canada, China, Colombia, Cyprus, Denmark, Dominica republic, Egypt, Ethiopia, Finland, France, Georgia, Germany, Greece, India, Indonesia, Ireland, Israel, Italy, Japan, Jordan, Kuwait, Lebanon, Malaysia, Mexico, Morocco, Nepal, Netherlands, New Zealand, Nigeria, Korea, Normay, Oman, Pakistan Palestine, Panama, Peru, Philippines, Poland, Portugal, Qatar, Romania, Russia, Serbia, Singapore, Spain, Sri Lanka, Sudan, Sweden Switzerland, Syria, Thailand, Turkey, Uganda, Ukraine, UAE, UK, USA, Vietnam, Venezuela, Yemen & Zimbabwe.

Web: www.imcdcert.com
E-mail: info@imcdcert.com
Tel.: +971 2 57 54 751

CERTIFICATE

of Registration

IMCD CERTIFICATION

This is to certify that The Environmental Management System of:

ZIYAD ALUMINUM AND GLASS L.L.C.

P.O. BOX 37305, MUSAFFAH 26, PLOT 20, ABU DHABI, UAE

Has been assessed and found to be in accordance with the requirements of

ISO 14001:2015

Hold Certificate No.: AE.30.200.14001.4267.1122

IN RESPECT OF ONSHORE AND OFFSHORE OIL AND GAS FIELDS AND FACILITIES SERVICES; GLASS PLATES INSTALLATION WORKS; ALUMINUM INSTALLATION WORKS.

Originally Registered Since: *DECEMBER 05, 2022*
Certificate Issued On: *DECEMBER 16, 2025*
Certificate Expire On: *DECEMBER 15, 2028*

This Certificate is the property of IMCD Certification and remains valid
Subject to satisfactory annual surveillance audit.
Recertification Audit before *DECEMBER 15, 2028*

Certification Director

ISO 14001:2015 5169

IMCD CERTIFICATION IS AUTHORIZED TO ISSUE USCB ACCREDITATION CERTIFICATES IN THE FOLLOWING COUNTRIES:
Albania, Algeria, Argentina, Australia, Austria, Bahrain, Bangladesh, Belguim, Bolivia, Brazil, Burei, Bulgaria, Cambodia,Canada, China, Colombia, Cyprus, Denmark, Dominica republic, Egypt, Ethiopia, Finland, France, Georgia, Germany, Greece, India, Indonesia, Ireland, Israel, Italy, Japan, Jordan, Kuwait, Lebanon, Malaysia, Mexico, Morocco, Nepal, Netherlands, New Zealand, Nigeria, Korea, Normay, Oman, Pakistan Palestine, Panama, Peru, Philippines, Poland, Portugal, Qatar, Romania, Russia, Serbia, Singapore, Spain, Sri Lanka, Sudan, Sweden Switzerland, Syria, Thailand, Turkey, Uganda, Ukraine, UAE, UK, USA, Vietnam, Venezuela, Yemen & Zimbabwe.

Web: www.imcdcert.com
E-mail: info@imcdcert.com
Tel.: +971 2 57 54 751

CERTIFICATE

of Registration

IMCD CERTIFICATION

This is to certify that The Occupational Health & Safety Management System of:

ZIYAD ALUMINUM AND GLASS L.L.C.

P.O. BOX 37305, MUSAFFAH 26, PLOT 20, ABU DHABI, UAE

Has been assessed and found to be in accordance with the requirements of

ISO 45001:2018

Hold Certificate No.: AE.16.300.45001.4268.1122

IN RESPECT OF ONSHORE AND OFFSHORE OIL AND GAS FIELDS AND FACILITIES SERVICES; GLASS PLATES INSTALLATION WORKS; ALUMINUM INSTALLATION WORKS.

Originally Registered Since: *DECEMBER 05, 2022*
Certificate Issued On: *DECEMBER 16, 2025*
Certificate Expire On: *DECEMBER 15, 2028*

This Certificate is the property of IMCD Certification and remains valid
Subject to satisfactory annual surveillance audit.
Recertification Audit before *DECEMBER 15, 2028*

Certification Director

ISO 45001:2018 5169

IMCD CERTIFICATION IS AUTHORIZED TO ISSUE USCB ACCREDITATION CERTIFICATES IN THE FOLLOWING COUNTRIES:

Albania, Algeria, Argentina, Australia, Austria, Bahrain, Bangladesh, Belguim, Bolivia, Brazil, Burei, Bulgaria, Cambodia,Canada, China, Colombia, Cyprus, Denmark, Dominica republic, Egypt, Ethiopia, Finland, France, Georgia, Germany, Greece, India, Indonesia, Ireland, Israel, Italy, Japan, Jordan, Kuwait, Lebanon, Malaysia, Mexico, Morocco, Nepal, Netherlands, New Zealand, Nigeria, Korea, Normay, Oman, Pakistan Palestine, Panama, Peru, Philippines, Poland, Portugal, Qatar, Romania, Russia, Serbia, Singapore, Spain, Sri Lanka, Sudan, Sweden Switzerland, Syria, Thailand, Turkey, Uganda, Ukraine, UAE, UK, USA, Vietnam, Venezuela, Yemen & Zimbabwe.

Web: www.imcdcert.com
E-mail: info@imcdcert.com
Tel.: +971 2 57 54 751

OUR MAJOR CLIENTS

CLIENT	REF. NO.	ADDRESS
FIRST ABU DHABI BANK (FAB)	3181	P.O.Box 6316 – Abu Dhabi- UAE Tel (02) 681-1511
ABU DHABI INTERNATIONAL AIRPORT (ADAC)		P.O.Box 94449 – Abu Dhabi- UAE Tel (02) 505-5500; Fax (02) 575-8300
Abu Dhabi Company for Onshore Petroleum Operations Ltd. (ADCO)	11917	P.O.Box 270 – Abu Dhabi- UAE Tel (02) 604-0000; Fax (02) 666-9785
Zacum Development Company (ZADCO)	44399	P.O.Box 46808 – Abu Dhabi- UAE Tel (02) 605-0000; Fax (02) 678-9448
ABU DHABI EDUCATION COUNCIL (ADEC)	4822	P.O.Box 36005 – Abu Dhabi- UAE Tel (02) 615-0000; Fax (02) 615-0000
Armed Forces Office Club & Hotel (AFOC)		P.O.Box 29810 – Abu Dhabi- UAE Tel (02) 441-5900; Fax (02) 658-62167
SECURE		Abu Dhabi UAE Mob 050-3111379
Gulf Industrial Services Co. LLC (GISCO)		P.O.Box 46225 – Abu Dhabi- UAE Tel (02) 406-7888; Fax (02) 551-2955
Global Group Consultant		Abu Dhabi UAE
Center Point Architectural Engineering		P.O.Box 71837 – Abu Dhabi- UAE Tel (02) 677-9898
PIVOT Engineering & Gen. Cont. Co.		P.O.Box 7659 – Abu Dhabi- UAE Tel (02) 694-7928; Fax (02) 676-4615
Royal International Const. LLC (RIC)		P.O.Box 38358 – Abu Dhabi- UAE Tel (02) 551-4999; Fax (02) 551-4188
Al-Hamed Construction		P.O. Box 45885 – Abu Dhabi- UAE Tel (02) 667-2200; Fax (02) 667-3234
GHQ		P.O.Box 253 – Abu Dhabi- UAE Tel (02) 699-9999
Khurafi National		P.O.Box 26831 – Abu Dhabi- UAEB Tel (02) 513-0513; Fax (02) 513-0519
SINYAR PROPERTY MANAGEMENT LLC		P.O.Box 4347 – Abu Dhabi- UAE Tel (02) 811-1441; Fax (02) 811-1848
OGER Abu Dhabi		P.O.Box 35656 – Abu Dhabi- UAE Tel (02) 681-5252; Fax (02) 681-3233
Al-Meraikhi Industrial Group		P.O.Box 53023 – Abu Dhabi- UAE Tel (02) 672-9077; Fax (02) 676-5433
Emirates Link Maltauro LLC		P.O.Box 44586 – Abu Dhabi- UAE Tel (02) 553-6456; Fax (02) 553-6747
KEO International Consultant		P.O.Box 27954 – Abu Dhabi- UAE Tel (02) 645-1512
Abu Dhabi Tourism and Culture Authority		P.O.Box 94000 – Abu Dhabi- UAE Tel (02) 444-0444; Fax (02) 599-5720
Atkins		P.O.Box 7562 – Abu Dhabi- UAE Tel (02) 627-1500; Fax (02) 627-0999
Mcnally Design Intl.		P.O.Box 293554– Dubai – UAE Tel (04) 609-1506
Dodsal Eng. & Const. PTE LTD		P.O.Box 701– Abu Dhabi- UAE Tel (02) 627-7905; Fax (02) 627-7910
Bin Belaila Baytur		P.O.Box 2907– Dubai- UAE Tel (04) 267-8946
Al Fra'a Gen. Cont.		P.O.Box 4157– Abu Dhabi- UAE Tel (02) 643-1333; Fax (02) 643-1666
Exeed Precast LLC		P.O.Box 28866– Abu Dhabi- UAE Tel (02) 550-8690; Fax (02) 550-9925
Arabtec Construction LLC		P.O.Box 8072– Abu Dhabi- UAE Tel (02) 333-7777
Al Husam Gen. Cont.		P.O.Box 46689– Abu Dhabi- UAE Tel (02) 645-5227
Ajban Consultant Engineering		P.O.Box 44449– Abu Dhabi- UAE Tel (02) 626-3131; Fax (02) 626-2335
National Engineering Consultant		P.O.Box 3756– Abu Dhabi- UAE Tel (02) 631-6579
International Consultant Group		P.O.Box 7395– Abu Dhabi- UAE
Smart Design Engineering Consultants		Abu Dhabi- UAE Tel (02) 585-9898
Al Khail Engineering Consultants		P.O.Box 107562– Abu Dhabi- UAE Tel (02) 622-2950
Western Engineering Consultancy		P.O.Box 46558– Abu Dhabi- UAE Tel (02) 642-3372
Zayed Higher Organization		P.O.Box 57150– Abu Dhabi- UAE Tel (02) 305-6116
Al Awael Consulting Engineer		P.O.Box 48330– Abu Dhabi- UAE Tel (02) 627-5057
Al Fatah Consultancy		P.O.Box 113969– Abu Dhabi- UAE Tel (02) 681-8989
Falcon Real Estate		P.O.Box 111163– Abu Dhabi- UAE Tel (02) 634-4551
Al Suwaidi Consultant		P.O.Box 6266– Abu Dhabi- UAE Tel (02) 621-1000; Fax (02) 621-1212
Yosh Interior Design LLC		P.O. Box: 4931, Abu Dhabi, UAE
Royal Group Company		Abu Dhabi, UAE
SEHA		Abu Dhabi, UAE
ASAS Engineering Consultant		P.O. Box: 114789, Abu Dhabi, UAE
Al Ajmi Consultant		P.O. Box: 27581, Abu Dhabi, UAE
Abu Dhabi Concept Consultant		P.O. Box: 110039, Abu Dhabi, UAE
Global Aerospace Logistics LLC (GAL)		P.O. BOX 128628, Abu Dhabi, UAE

CLIENT	REF. NO.	ADDRESS
ABU DHABI AIRPORT COMPANY (ADAC)		+971 2 800 1111, Abu Dhabi, UAE
AL NASHAMY CONSULTANT		02 5853380 Fax: 02 585 3390 E-mail: alnashi-uae@yahoo.com
AR CONCEPT ENGINEERING CONSULTANT		02 0528617452 Abu Dhabi UAE
NEW YORK UNIVERSITY		PO Box 129188 Abu Dhabi UAE +97126287209
TARGET ENGINEERING		0559788351 Abu Dhabi UAE
ROYAL BUREAU ENGINEERING CONSULTANT		0503654307 Abu Dhabi UAE
AL AJMI ENGINEERING CONSULTANT		04 234 9494 Dubai UAE
MODERN HOME ENGINEERING CONSULTANT		02 585 8440 Abu Dhabi UAE
GEOMETRIC ENGINEERING CONSULTANCY		02 622 2771 Abu Dhabi UAE
AL BAHRI ENGINEERING CONSULTANT		02 641 3454 Abu Dhabi UAE
GENERAL AUTHORITY FOR ISLAMIC AFFAIRS (AWQAF)		02 6143666 Abu Dhabi UAE
UNITED ARAB EMIRATES MINISTRY OF CULTURE & YOUTH		+971 2 4085427 Abu Dhabi United Arab Emirates www.mcycd.gov.ae
AYQOONA CONSULTANT		+971 50641 3100 Abu Dhabi UAE E-mail: ceo.iqunah@gmail.com
AL REEF CONSULTANT		0506418346 Abu Dhabi UAE
ARACK CONSULTANT		02 681 1849 Abu Dhabi UAE
BAZALT CONSULTANT		02 4436366 Abu Dhabi UAE
CONSULTANT ACE INTERNATIONAL		02 6447764 E-mail: acead@eim.ae
INTERCITY CONSULTANT		0565950750 Abu Dhabi UAE
ABU DHABI PORTS		Fax +97126952177 Abu Dhabi UAE P.O Box 54477
DEPARTMENT OF GOVERNMENT SUPPORT		025088888 Abu Dhabi UAE
DEPARTMENT OF CULTURE AND FINANCE		+971 2 444 0444 Abu Dhabi UAE
ORACLE ABU DHABI FUND DEVELOPMENT		+971 2 6677100 Abu Dhabi UAE
ADCB COMMERCIAL BANK		600502030 Abu Dhabi UAE
ABU DHABI ISLAMIC BANK		+971 2 6100600 Abu Dhabi UAE
SEHA		+971 2 410 2200 Abu Dhabi UAE
MINISTRY OF FINANCE		800 533336 Abu Dhabi UAE
ABU DHABI EDUCATION COUNCIL (ADEC)		02 615 0000 Zone 1 Ministries Complex Abu Dhabi UAE
ABU DHABI POLICE (ADP)		+971 024461461 Abu Dhabi UAE
SUPREME COUNCIL FOR NATIONAL SECURITY (SCNS)		Ras Al Akhdar, Abu Dhabi, UAE
AL FORSAN INTERNATIONAL SPORTS RESORT		Abu Dhabi, United Arab Emirates

CONSTRUCTION WORKS

(BY: HADEED ABU DHABI)



PROJECT LIST
BUILDING CONSTRUCTION WORK
BY HADEED ABU DHABI

PROJECT LIST (BUILDING CONSTRUCTION WORK)							
SN	**PROJECT NAME**	**LOCATION**	**CLIENT**	**WORK DESCRIPTION**	**DURATION**	**STARTING DATE**	**PROJECT VALUE**
1	AL-RAHBA FARM 683	ABU DHABI	COL. MOH ABU ESHLIBI	BOUNDARY WALL/ LABOR ACCOMMODATION AND OTHERS	12 MONTHS	15/02/2006	825,000
2	J53 RAHBA VILLA	ABU DHABI	ABDULLAH HUSSANI (FGB)	CONSTRUCTION OF 3 NEW VILLAS	1 YEAR	20/08/2008	6,500,000
3	171 BAHIA VILLA	ABU DHABI	SAED HASHEL	CONSTRUCTION OF 2 NEW VILLAS	14 MONTHS	10/07/2010	6,850,000
4	PRIVATE VILLA AT KHALIFA (A)	ABU DHABI	SULAFA, FEDAH, MAJDA, NOFA EBRAHEM ABDULLAH (FGB)	CONSTRUCTION OF NEW VILLA	14 MONTHS	13/07/2010	4,148,883
5	SAEED BIN DLEEWI ALMANSORY	MUSSAFAH M-32	SAEED BIN DLEEWI ALMANSORY	STORE & OFFICES NEW CONSTRUCTION	12 MONTHS		1,450,000
6	SALMEEN AL-DHARI BUILDING	ABU DHABI	MOH SALMEEN AL-DHARI	TWO STORES AND ROOF BUILDING	16 MONTHS	05/09/2011	2,950,000
7	ALMARWA TRADING-NASER MOHAMED ALMUHARMY	MUSSAFAH M-37	MR. NASER MOHAMED ALMUHARMY	STORE & OFFICES NEW CONSTRUCTION	11MONTHS	08/10/2005	900,000
8	MUSALEM SAEED ALMENHALI	MUSAFAH37	MUSALEM SAEED ALMENHALI	STORE & OFFICES NEW CONSTRUCTION	13 MONTHS	06/03/2007	1,150,000
9	BLUE LINE TRADING	MUSAFAH 36	MOHAMED ALI SALMEEN ALDAHRI	STORE & OFFICES NEW CONSTRUCTION	14 MONTHS	9/7/2007	1,900,000
10	ABDULLAH ALAREEF ALDAHRI	MUSSAFAH 33	ABDULLAH ALAREEF ALDAHRI	STORE & OFFICES NEW CONSTRUCTION	11 MONTHS	19/11/2008	1,700,000
11	ARAB CENTER	MUSAFAH 36	ARAB CENTER	STORE & OFFICES NEW CONSTRUCTION	12 MONTHS	6/3/2007	1,700,000
12	RUKN ALASEEL CONT. CO.	MUSSAFAH 32	RUKN ALASEEL CONT. CO	STORE & OFFICES NEW CONSTRUCTION	8 MONTHS	1/12/2008	1,720,000
13	SHAHEEN NATIONAL GEN. MANTINANCE	MUSSAFAH M-40	AHMED SHAHEEN ALMANSORY	STORE & OFFICES NEW CONSTRUCTION	16 MONTHS	25/7/2007	3,460,000
14	ALI ABDULLAH FADEL ALMAAMARY	MUSSAFAH 33	ALI ABDULLAH FADEL ALMAAMARY	STORE & OFFICES NEW CONSTRUCTION	11 MONTHS	15/4/2009	2,700,000
15	MUBARK SEEF ALADAB ALMUNSORI	MUSAFAH 11	MUBARAK SEEF ALMANSOORI	STORE & OFFICES NEW CONSTRUCTION	11 MONTHS	28/5/2008	1,380,000
16	KHALIFAH MOHAMED ALQUBAISI	MUSSAFAH 11	RUKN ALASEEL CONT. CO.	STORE & OFFICES NEW CONSTRUCTION	5 MONTHS	06/08/2010	650,000.00
17	AL FALAH 1A-411	AL-FALAH	MS. MONA MUBARAK AL-AMRI	ADDITIONAL CONSTRUCTION	5 MONTHS	10/05/2014	230,000.00

PROJECT LIST (BUILDING CONSTRUCTION WORK)							
SN	PROJECT NAME	LOCATION	CLIENT	WORK DESCRIPTION	DURATION	DATE OF STARTING	PROJECT VALUE
18	EISAALI MOUHAMEDHAJI ALQUPASI	MUSSAFAH M-17	RUKN ALASEEL CONT. CO	STORE & OFFICES NEW CONSTRUCTION	5 MONTHS	10/02/2008	750,000.00
19	FARM 191 –RAHBA - ABUDHABI	RAHBA	SAED MATAR AL-DHAHRI	ONE STORE VILLA	8 MONTHS	1/5/2014	880,000.00
20	RAHBA J53-ABUDHABI	RAHBA	ABDULLAH ISMAIL AL-HOSANI	NEW MAJLIS CONSTRUCTION	8 MONTHS	1/8/2014	480,000.00
21	SHAMKHA 209 VILLA	SHAMKHA ABU DHAB	HAIFA EISA ZAABI (FGB)	CONSTRUCTION OF VILLA, MAJLIS AND SERVICE BLOCK	14 MONTHS	06/2015	2,350,000
22	347 SHAHAMA VILLA	ABU DHABI	AHMAD HAMAD ZAABI (FGB)	CONSTRUCTION OF VILLA, MAJLIS & SERVICE BLOCK	14 MONTHS	1/11/2015	2,000,000
23	351 SHAHAMA VILLA	ABU DHABI	HASAN HAMAD ZAABI (FGB)	CONSTRUCTION OF VILLA, MAJLIS & SERVICE BLOCK	14 MONTHS	1/11/2015	2,000,000
24	352 SHAHAMA VILLA	ABU DHABI	JASEM HAMAD ZAABI (FGB)	CONSTRUCTION OF VILLA, MAJLIS & SERVICE BLOCK	14 MONTHS	1/11/2015	2,000,000
25	MOSQUE AL TASAMOUH	SHAMKHA 21, PLOT 2 ABU DHABI	GENERAL AUTHORITY OF ISLAMIC AFFAIRS AND ENDOWMENT (AWQAF)	CONSTRUCTION OF NEW MOSQUE	14 MONTHS	1/12/2016	3,600,000
26	ABU DHABI INTERNATIONAL AIRPORT	WAREHOUSE D02- ABU DHABI AIRPORT	DAWOOD SALEM SALEH FADHEL AL BRAIKI	SUPPLY, INSTALLATION AND TESTING OF INSULATION	2 MONTHS	6/6/2017	535,500
27	PRIVATE VILLA	GAYATHI ABU DHABI	MR. MUSALUM MUBARAK RASHID MUHAMAD AL-MANSOORI (FGB)	CONSTRUCTION OF VILLA, BOUNDARY AND EXTERNAL WORKS	16 MONTHS	1/10/2016	2,500,000
28	PRIVATE VILLA	BANIYAS ABU DHABI	MS. HEBA MAHMOUD NAFIA AL JUNIEBI	CONSTRUCTION OF NEW VILLA,	16 MONTHS	12/2/2018	1,915,000
29	PRIVATE VILLA	MOH. BIN. ZAYED ABU DHABI	MR. ABDUL RAHMAN EISSA AL ZAABI	CONSTRUCTION OF NEW VILLA	16 MONTHS	1/04/2018	2,770,000
30	PRIVATE VILLA	SHAKBOUT CITY ABU DHABI	MR. IBRAHIM OBEID AL ZAABI	CONSTRUCTION OF NEW VILLA	16 MONTHS	1/04/2018	2,800,000
31	PRIVATE VILLA	SHAKBOUT CITY ABU DHABI	MR. ABDUL MALIK AL- JUNEIBI	CONSTRUCTION OF NEW VILLA	16 MONTHS	1/10/2017	2,500,000
32	MOSQUE AL SHUHADA	MBZ, PLOT P8 ABU DHABI	GENERAL AUTHORITY OF ISLAMIC AFFAIRS AND ENDOWMENT (AWQAF)	CONSTRUCTION, MAINTENANCE AND SERVICE BLOCKS	WORK IN PROGRESS	14/03/2022	5,942,277.60
33	PRIVATE VILLA	ABU DHABI	AMNA AL MAZROUEI	CONSTRUCTION OF NEW VILLA	16 MONTHS	2019	2,000,000

PROJECT LIST (BUILDING CONSTRUCTION WORK)							
SN	PROJECT NAME	LOCATION	CLIENT	WORK DESCRIPTION	DURATION	DATE OF STARTING	PROJECT VALUE
34	PRIVATE VILLA	MADINAT AL RIYAD	HAMDAN AHMED ALI YOUSIF ALHAMMADI	CONSTRUCTION OF NEW VILLA	16 MONTHS	22/01/2020	2,000,000
35	PRIVATE VILLA	MADINAT AL RIYAD	MUSABBEH ALKAABI	CONSTRUCTION OF NEW VILLA	34 MONTHS	16/01/2020	4,573,013.55
36	CONSTRUCTION OF STIMULATION ROOM	AL FORSAN INT'L SPORTS RESORT LLC	AL FORSAN INTERNATIONAL SPORTS RESORT LLC	CONSTRUCTION OF STIMULATION ROOM	90 DAYS	24-04-2019	168,000.00
37	SERVICE CONTRACT	AL FORSAN INTERNATIONAL SPORTS RESORT LLC	AL FORSAN INTERNATIONAL SPORTS RESORT LLC	CONSTRUCTION OF EQUESTRIAN CLUB	90 DAYS	01-04-2019	2,053,548
38	PRIVATE VILLA	MADINAT ZAYED	MOHAMAD EISSA ABDUL RAHMAN EISSA ALZAABI	CONSTRUCTION OF NEW VILLA	37 MONTHS	2020	4,217,710.35
39	PRIVATE VILLA	BAHIYA	SAEED RASHED SAEED AL ZAHMI	CONSTRUCTION OF NEW VILLA	16 MONTHS	2020	1,100,000
40	PRIVATE VILLA	MBZ	SAEED ABDULLA ALI MOHAMED ALKAABI	CONSTRUCTION OF NEW VILLA	25 MONTHS	2020	4,289,670.00
41	PRIVATE VILLA	AL RAHBA	ABDULLA ALHOSANI	CONSTRUCTION OF NEW VILLA	16 MONTHS	2020	663,965.00
42	PRIVATE VILLA	MADINAT AL RIYAD, RD11	AMAL ALZAABI	CONSTRUCTION OF NEW VILLA	28 MONTHS	2020	3,200,899.80
42	PRIVATE VILLA	ZAYED CITY	MOHAMED JASSIM ALZAABI	CONSTRUCTION OF NEW VILLA	39 MONTHS	2021	3,340,863.00
43	PRIVATE VILLA	MBZ - 173	KAB ALKAABI	CONSTRUCTION OF NEW VILLA	40 MONTHS	2021	5,186,185.20
44	PRIVATE VILLA	ZAYED CITY	MOHAMED EISSA ALZAABI	CONSTRUCTION OF NEW VILLA	16 MONTHS	2021	3,250,000
45	SECURITY GUARD CARAVAN AT	AL BATEEN	SINYAR PROPERTY MANAGEMENT	CONSTRUCTION OF SECURITY GUARD CARAVAN	45 DAYS	2021	790,020.00
46	CONSTRUCTION OF NEW TERMINAL AT AL BATEEN AIRPORT	AL BATEEN AIRPORT	ADAC	CONSTRUCTION OF NEW TERMINAL AT AL BATEEN AIRPORT	6 MONTHS	10/12/2022	5,775,000.00
47	PRIVATE VILLA	MBZ – PLOT 289, SEC. Z35	ABDULLA AL KAABI	CONSTRUCTION OF NEW VILLA	46 MONTHS	2021	3,334,662.00
48	PRIVATE VILLA	MBZ – PLOT 409, SEC. Z35	ABDULLA AL KAABI	CONSTRUCTION OF NEW VILLA	WORK IN PROGRESS	27/11/2021	3,309,601.05
49	PRIVATE VILLA	ZAYED CITY, PLOT 132	ABDULLA ZAABI	CONSTRUCTION OF NEW VILLA	37 MONTHS	11/05/2022	3,340,899.45
50	PRIVATE VILLA	MADINAT AL RIYAD PLOT 450	ABDUL RAHMAN AL-MARZOOQI	CONSTRUCTION OF NEW VILLA	36 MONTHS	2022	4,085,324.25
51	PRIVATE VILLA	MBZ Z-34 PLOT 268	FAISAL KAABI	CONSTRUCTION OF NEW VILLA	35 MONTHS	2022	5,397,208.95
52	PRIVATE VILLA	MBZ Z-35 PLOT 84	MOUSA ALHAMLI	CONSTRUCTION OF NEW VILLA	26 MONTHS	2021	4,556,472.90

PROJECT LIST (BUILDING CONSTRUCTION WORK)							
SN	**PROJECT NAME**	**LOCATION**	**CLIENT**	**WORK DESCRIPTION**	**DURATION**	**DATE OF STARTING**	**PROJECT VALUE**
53	PRIVATE VILLA	AL SHAMKHAH, PLOT 580	SAMI ALKATHEERI	CONSTRUCTION OF NEW VILLA	WORK IN PROGRESS	2022	4,218,489.45
54	PRIVATE VILLA	ZAYED CITY	MOHAMED EISSA ALZAABI	CONSTRUCTION OF NEW VILLA		2020	3,250,000
55	PRIVATE VILLA	MADINAT AL RIYAD RD36, 175	NASSER EISSA ALZAABI	CONSTRUCTION OF NEW VILLA	WORK IN PROGRESS	JUNE 2023	2,709,018.90
56	PRIVATE VILLA	SHAMKHAH SH31 PLOT 101	HUSSAIN ALDHAHERI	CONSTRUCTION OF NEW VILLA	WORK IN PROGRESS	AUGUST 2023	5,040,196.35
57	PRIVATE VILLA	MADINAT AL RIYAD RD73, PLOT 18	HADI ALMANSOORI	CONSTRUCTION OF NEW VILLA	WORK IN PROGRESS	APRIL 2023	2,100,000.00
58	PRIVATE VILLA	AL BATEEN, W39, PLOT 3B	FATIMA ALMHEIRI	CONSTRUCTION OF NEW VILLA	WORK IN PROGRESS	JUNE 2023	3,701,127.15
64	CONSTRUCTION OF GAZEBO SITTING AREA	ABU DHABI	IBRAHIM ALZAABI	CIVIL WORK, ALUMINUM & STEEL STRUCTURE WORKS	WORK IN PROGRESS	SEPTEMBER 2023	157,500.00
59	PRIVATE VILLA	MADINAT AL RIYAD PLOT 47	YOUSEF AL MARZOOQI	CONSTRUCTION OF NEW VILLA	WORK IN PROGRESS	NOVEMBER 2023	3,060,343.65
60	PRIVATE VILLA	MUROOR, E36, PLOT 05	ABDULLA AL KAABI	CONSTRUCTION OF NEW VILLA	WORK IN PROGRESS	JULY 2023	2,988,288.45
61	PRIVATE VILLA	AL SHAWAMEKH PLOT 401	AHMED MUSABAH ALHAMELI	CONSTRUCTION OF NEW VILLA	WORK IN PROGRESS	APRIL 2024	2,629,583.25
62	PRIVATE VILLA	MBZ, ME5, PLOT 93	SALEM ALZAABI	CONSTRUCTION OF NEW VILLA	WORK IN PROGRESS	JUNE 2024	3,005,176.65
63	PRIVATE VILLA	AL SHAWAMEKH PLOT 174	MOHAMED ALHAMELI	CONSTRUCTION OF NEW VILLA	WORK IN PROGRESS	JUNE 2024	2,588,864.25
64	PRIVATE VILLA	MBZ PLOT 202	BADER ALRIYAMI	CONSTRUCTION OF NEW VILLA	WORK IN PROGRESS	SEPTEMBER 2024	2,387,173.95
65	PRIVATE VILLA	MBZ PLOT 226	NASER ALQASIMI	CONSTRUCTION OF NEW VILLA	WORK IN PROGRESS	2025	3,727,500.00



INTERIOR & EXTERIOR DESIGN, FIT OUT, RENOVATION AND MEP WORKS

(BY: GOLDEN GATE)

MAJOR INTERIOR & EXTERIOR DESIGN, FIT OUT, RENOVATION AND MEP WORKS PROJECTS BY GOLDEN GATE

PROJECT LIST (INTERIOR & EXTERIOR DESIGN, FIT OUT, RENOVATION AND MEP WORKS)							
SN	PROJECT NAME	LOCATION	CLIENT	WORK DESCRIPTION	DURATION	STARTING DATE	PROJECT VALUE
1	ARMED FORCES OFFICER CLUB	ABU DHABI	ARMED FORCES OFFICER CLUB	OFFICES CONSTRUCTION PAINTING/DECORATION	2 YEARS	25/7/2004	2,850,000
2	KHALIFA AND JAZIRA HOSPITAL	ABU DHABI	AL-HAMED CONSTRUCTION	CONCRETE FOUNDATION AND TRENCH FOR OXYGEN PIPE LINE	90 DAYS	9/1/2005	315,000
3	AL-NAHYAN MILITARY CAMP	ABU DHABI	TABREED	CALCIUM SILICATE A/C RISER PIPES CLADDING	120 DAYS	2/6/2005	750,000
4	ZAYED MILITARY HOSPITAL	ABU DHABI	GISCO	KITCHEN RENOVATION	45 DAYS	16/4/2006	200,000
5	ZAYED MILITARY CITY	ABU DHABI	GHQ	BUILDING MAINTENANCE AT FALAH2	6 MONTHS	21/1/2007	1,360,000
6	ARMED FORCES OFFICER CLUB	ABU DHABI	ARMED FORCES OFFICER CLUB	MAINTENANCE, & DECORATION WORKS	2 YEARS	18/1/007	4,564,455
7	ABU DHABI EDUCATIONAL BUILDING	ABU DHABI	ITALIAN FURNITURE	MAINTENANCE, & DECORATION WORKS	80 DAYS	1/4/2009	440,000.00
8	ABU DHABI INVESTMENT AUTHORITY	ABU DHABI	KHURAFI NATIONAL	CONSTRUCTION WORKS	5MONTHS	1/6/2008	625,000.00
9	30 PRIVATE VILLAS AT KHALIFA (A)	ABU DHABI KHALIFA(A)	RIC	GYPSUM PARTITIONS AND FALSE CEILING	6 MONTHS	2/5/200	2,500,000
10	POLICE STAFF ACCOMMODATION BUILDING	ABU DHABI	SECURE	FULL MAINTENANCE	2 MONTHS	2/8/2010	223,000.00
11	ABU DHABI RECOVERY	MUSAFAH 36	MR. SHAJEA ALHARTHY	STORE & OFFICES NEW CONSTRUCTION	12MONTHS	28/5/2006	1,015,000
12	OGER ABU DHABI	MUSSAFAH 11	OGER ABU DHABI	STORE & OFFICES NEW CONSTRUCTION	45 DAYS	05/07/2008	284,600.00
13	NEW MUSAFFAH POLICE STATION	ABU DHABI	AL-MUREIKHI INDUSTRIAL GROUP	DECORATION AND PAINTING WORKS	8 MONTHS	2/5/2004	114,000
14	MUSHRIF MILITARY CAMP	ABU DHABI	FORCE 10	GYPSUM BOARD PARTITIONS	15 DAYS	13/8/2004	43,000
15	IDEX EXHIBITION	ABU DHABI	CABROIL	CIVIL/DECORATION/ PARTITIONS	30 DAYS	9/1/2005	178,000
16	RECREATION DEPARTMENT (AFOC)	ABU DHABI	RECREATION DEPARTMENT (AFOC)	NEW CHANGING ROOM CONSTRUCTION	60 DAYS	29/4/2006	535,000
17	RECREATION DEPARTMENT (AFOC)	ABU DHABI	RECREATION DEPARTMENT (AFOC)	FOOTBALL STADIUM CHAIN FENCE SYSTEM & LIGHT BOLL FOUNDATIONS	60 DAYS	29/4/2006	815,000

PROJECT LIST (INTERIOR & EXTERIOR DESIGN, FIT OUT, RENOVATION AND MEP WORKS)							
SN	**PROJECT NAME**	**LOCATION**	**CLIENT**	**WORK DESCRIPTION**	**DURATION**	**STARTING DATE**	**PROJECT VALUE**
18	ARMED FORCES OFFICER CLUB	ABU DHABI	GISCO	MAIN RESTAURANT RENOVATION & EXTENSION	60 DAYS	27/8/2006	397,000
19	ZAYED MILITARY CITY	ABU DHABI	GISCO	C.S. BULKHEAD WORKS	6 MONTHS	4/4/2007	352,000
20	WAHDA MALL (ENTERTAINMENT)	ABU DHABI	HASAN ZAABI	DECORATION WORKS	3 MONTHS	12/6/2007	165,000
21	KHALIFA AIR FORCES COLLEGE	AL-AIN	GISCO	KITCHEN AREAS RENOVATION WORKS FOR SOLDIERS AND OFFICERS	4 MONTHS	15/7/2007	735,000
22	ABU DHABI COMMERCIAL CHAMBER	ABU DHABI	ITALIAN FURNITURE	GYPSUM PARTITIONS AND CEILINGS/FLOOR TILES AND MARBLE FIXING /GLASS PARTITIONS AND OTHERS	4 MONTHS	3/9/2007	325,000
23	DISCOVERY GARDENS	DUBAI	LIATH DECORATION	DECORATION WORKS	3 MONTHS	1/10/2007	90,000
24	ROYAL INTERNATIONAL JOINERY OFFICES	ABU DHABI MUSAFFAH	ABU DHAB MUSAFFAH	GYPSUM PARTITIONS AND FALSE CEILING	3 MONTHS	2/9/2009	800,000
25	ABU DHABI EDUCATIONAL CAMPUS/AWQUAF	ABU DHABI	ITALIAN FURNITURE	GYPSUM PARTITIONS AND CEILINGS/FLOOR TILES AND MARBLE FIXING /GLASS PARTITIONS AND PLUMBING	3 MONTHS	21/12/10	760,000
26	POLICE (DEPARTMENT OF EXPLOSIVES)	ABU DHABI	SECURE	CIVIL /ELECTRO-MECHANICAL WORKS	45 DAYS	18-2-2011	151,250
27	FLOWER LEBANESE RESTAURANT	ABU DHABI	ROYAL INTERNATIONAL CO.	DECORATION WORKS	2 MONTHS	14/4/2013	220,000
28	H.H.BIN BUTTI PALACE	ABU DHABI	H.H.BIN BUTTI	DECORATION WORKS	15 DAYS	20/5/2013	93,000
29	BANIYAS SPORTS CLUB DUBAI	SALAM	EMIRATES LINK MALTAURO LLC	DECORATION WORKS OF BUILDING	9 MONTHS		3,200,000
30	LE REVE TOWER DUBAI	AVATIC	ASHTAR	DECORATION WORKS OF TOWER	12 MONTHS		3,600,000
31	HEAD OFFICE/TEST CONTRACTING DUBAI	TEST	TEST	DECORATION WORKS	3 MONTHS		1,750,000

PROJECT LIST (INTERIOR & EXTERIOR DESIGN, FIT OUT, RENOVATION AND MEP WORKS)							
SN	PROJECT NAME	LOCATION	CLIENT	WORK DESCRIPTION	DURATION	STARTING DATE	PROJECT VALUE
32	PARK WAY DUBAI		NAKHEEL/ KEO	DECORATION WORKS OF 264 VILLA	16 MONTHS		9,800,000
33	PIONEER DUBAI		NAKHEEL/ KEO	DECORATION WORKS OF 284 VILLA	18 MONTHS		11,000,000
34	HEAD OFFICE (RUWAIS MANAGER)	AL ARABIA	ADNOC	DECORATION WORKS OF OFFICES	6 MONTHS		4,200,000
35	PALM JUMEIRAH VILLAS FROND "M"DUBAI	PAINT ART BUILDING	NAKHEEL/ KEO	DECORATION WORKS OF VILLA	3 MONTHS		1,980,000
36	ABU DHABI INFORMATION CENTER (ABUDHABI MUSEUM)	EMIRATES LAND	ABUDHABI TOURISM AUTHORITY	DECORATION WORKS OF MUSEUM	2 MONTHS		395,000.00
37	AL AIN INTERNATIONAL AIRPORT	Al AIN	MS. HANADI MEHANNA MOUSSA	THERMAL INSULATION	2 MONTHS		346,500.00
38	AL AIN INTERNATIONAL AIRPORT	Al AIN	MS. HANADI MEHANNA MOUSSA	SUPPLY & INSTALLATION OF AIR PACKAGE UNITS	2 MONTHS		294,000.00
39	CONSTRUCTION OF SIMULATION ROOM	ABU DHABI	AL FORSAN INTERNATIONAL SPORT RESORT	CONSTRUCTION OF SIMULATION ROOM	2 MONTHS		160,000.00
40	SERVICE CONTRACT FOR THE CONSTRUCTION OF EQUESTRIAN CLUB	ABU DHABI	AL FORSAN INTERNATIONAL SPORT RESORT LLC	CONSTRUCTION OF EQUESTRIAN CLUB	4 MONTHS		1,955,760
41	REPLACEMENT OF EXISTING FIRE HYDRANT SYSTEM	ABU DHABI	NAFFCO ELECTROMECHANICAL CO. LLC	REPLACEMENT OF EXISTING FIRE HYDRANT SYSTEM	4 MONTHS		1,050,063
42	AL AIN NAHYA FARM	AL AIN	VIP	CHAIN FENCE WORK	3 MONTHS		1,200,000
43	EPOXY PAINTING	ABU DHABI AIRPORT	ABU DHABI AIRPORT (ADAC)	INTERNAL FLOOR PAINTING OF D01 WAREHOUSE-HEAVY DUTY FLOORING-EPOXY PAINTING	25 DAYS	13/06/2019	81,900.00
44	WPC FLOORING AT SWIMMING POOL AREA	AL JAZEERA ISLAND, ABU DHABI	SINYAR PROPERTY MANAGEMENT	SUPPLY AND FIXING OF NEW WPC FLOORING AT POOL AREA	30 DAYS	22/12/2019	70,192.50
45	METAL STAIRCASE AT WAREHOUSE D03	ABU DHABI AIRPORT	ABU DHABI AIRPORT (ADAC)	DESIGN, BUILD & INSTALLATION OF METAL STAIRCASE AT WAREHOUSE D03	32 DAYS	26/09/2018	64,050.00
46	CALL CENTER RELOCATION TO AMC	ABU DHABI AIRPORT	ABU DHABI AIRPORT (ADAC)	CALL CENTER RELOCATION TO AMC	1 MONTH	27/11/2018	71,872.50

PROJECT LIST (INTERIOR & EXTERIOR DESIGN, FIT OUT, RENOVATION AND MEP WORKS							
SN	PROJECT NAME	LOCATION	CLIENT	WORK DESCRIPTION	DURATION	STARTING DATE	PROJECT VALUE
47	THERMAL INSULATION OF STEEL STORAGE SHED AT AAIA LINE 1	ABU DHABI AIRPORT	ABU DHABI AIRPORT (ADAC)	THERMAL INSULATION OF STEEL STORAGE SHED AT AAIA LINE 1	4 MONTHS	25-06-18	346,500.00
48	SUPPLY AND INSTALLATION OF AIR PACKAGE UNITS AT STORAGE SHED	ABU DHABI AIRPORT	ABU DHABI AIRPORT (ADAC	SUPPLY AND INSTALLATION OF AIR PACKAGE UNITS AT STORAGE SHED	4 MONTHS	13-06-18	294,000.00
49	SUPPLY AND INSTALLATION OF MANHOLE COVER	AL FORSAN INT'L SPORTS RESORT LLC	AL FORSAN INTERNATIONAL SPORTS RESORT LLC	SUPPLY AND INSTALLATION OF MANHOLE COVER	90 DAYS	20-08-2019	112,591.00
50	CONSTRUCTION OF STIMULATION ROOM	AL FORSAN INT'L SPORTS RESORT LLC	AL FORSAN INTERNATIONAL SPORTS RESORT LLC	CONSTRUCTION OF STIMULATION ROOM	90 DAYS	24-04-2019	168,000.00
51	SERVICES CONTRACT REF: P-001-2019	AL FORSAN INT'L SPORTS RESORT LLC	AL FORSAN INTERNATIONAL SPORTS RESORT LLC	CONSTRUCTION OF EQUESTRIAN CLUB	90 DAYS	01-04-2019	2,053,548
52	CHANGING ROOM FOR NEW FOOTBALL FIELDS AND REHABILITATION FOR EXISTING CHANGING ROOM	AL FORSAN INT'L SPORTS RESORT LLC	AL FORSAN INTERNATIONAL SPORTS RESORT LLC	CONSTRUCTION CHANGING ROOM FOR NEW FOOTBALL FIELDS AND REHABILITATION FOR EXISTING CHANGING ROOM	90 DAYS	06-10-2020	860,002.00
53	RENOVATION, FIT-OUT WORK AND MEP WORKS	GAL OFFICE IN KHALIFA-A	GLOBAL AEROSPACE LOGISTICS LLC (GAL)	RENOVATION, FIT-OUT WORK AND MEP WORKS	100 DAYS	04-02-2020	4,050,000
54	NEW YORK UNIVERSITY	ABU DHABI	NEW YORK UNIVERSITY	FIT OUT WORK	15 DAYS	2022	353,934.00
55	ABU DHABI PORT	ABU DHABI	ABU DHABI PORT	CIVIL WORK	30 DAYS	2022	233,000.00
56	CONSTRUCTION OF DOGS SHOWER AREA	SAADIYAT 119	SINYAR PROPERTY MANAGEMENT	CIVIL WORK	25 WORKING DAYS	OCTOBER 2022	96,757.50
57	GENERAL-FSI-BROKEN GLASS TASK	QASR AL WATAN, ABU DHABI	SINYAR PROPERTY MANAGEMENT	REPLACEMENT OF THE DAMAGED WINDOW GLASS, DECORATION GLASSES AND MIRROR	40 DAYS	JUN 2023	120,044.00
58	AL BATEEN MEZZANINE EXTENSION WORKS FOR AFROPORT	AL BATEEN, ABU DHABI	GLOBAL BUILDERS' CONSTRUCTION	CIVIL WORKS	45 DAYS	MAY 2023	230,600.00
59	RENOVATION WORK FOR NEW GAL OFFICES	KHALIFA CITY ABU DHABI	GLOBAL AEROSPACE LOGISTIC LLC	CIVIL WORKS	30 WORKING DAYS	AUGUST 2023	95,000.00

PROJECT LIST (INTERIOR & EXTERIOR DESIGN, FIT OUT, RENOVATION AND MEP WORKS							
SN	PROJECT NAME	LOCATION	CLIENT	WORK DESCRIPTION	DURATION	STARTING DATE	PROJECT VALUE
60	ADDITIONAL WORKS RENOVATION FOR NEW GAL OFFICES	KHALIFA CITY, ABU DHABI	GLOBAL AEROSPACE LOGISTIC LLC	CIVIL WORKS	30 WORKING DAYS	SEPTEMBER 2023	81,213.00
61	CONSTRUCTION, COMPLETION & MAINTENANCE OF SCNS	ABU DHABI	THE SUPREME COUNCIL FOR NATIONAL SECURITY GENERAL SECRETARIAT	CONSTRUCTION, COMPLETION & MAINTENANCE OF SCNS	09 MONTHS	OCTOBER 2023	6,750,000
62	FABRICATION, DELIVERY & INSTALLATION OF NEW BOAT STORE	AL GURM 55	SINYAR PROPERTY MANAGENT	CIVIL WORKS	30 WORKING DAYS	JANUARY 2024	46,200.00
63	CONSTRUCTION OF SERVER ROOM & STORE ROOM	VIP VILLA AL BATEEN	THE SUPREME COUNCIL FOR NATIONAL SECURITY GENERAL SECRETARIAT	CIVIL WORK, CONSTRUCT A STEEL STRUCTURE FOR SERVER + STORE ROOM, WATERPROOF, FINISHING, STEEL DOORS, HVAC & ELECTRICAL WORKS	15 WORKING DAYS	AUGUST 2024	258,300.00
64	RENOVATION WORK AT AL BATEEN AIRPORT	PLOT 50 AL BATEEN AIRPORT	THE SUPREME COUNCIL FOR NATIONAL SECURITY GENERAL SECRETARIAT	INTERLOCK INSTALLATION, CAR PARK SHADING RENOVATION, & PRECAST SECURITY ROOM	02 MONTHS	SEPTEMBER 2024	763,623.00
65	DESIGN & BUILD A NEW PARKING SHED	AL MAMOORA HHTB TBM VILLA	SINYAR PROPERTY MANAGEMENT	CIVIL WORKS	90 DAYS	SEPTEMBER 2024	262,500.00
66	FABRICATE, SUPPLY & INSTALLATION OF CANOPY SHED AT DOG KENNEL	AL MEENA PALACE	SINYAR PROPERTY MANAGEMENT	FABRICATE, SUPPLY & INSTALLATION OF CANOPY SHED AT DOG KENNEL	25 WORKING DAYS	SEPTEMBER 2024	57,750.00

Ziyad Aluminium & Glass L.L.C

AN ISO 9001:2008 CERTIFIED COMPANY
AN ISO 14001:2004 CERTIFIED COMPANY
AN ISO 18001:2007 CERTIFIED COMPANY



Ziyad Aluminium & Glass L.L.C

INDEX

1. Overview:
   - Introduction
   - Chairman's Message
   - Quality Control
   - Company's Safety Policy Statement
   - Company's Environment Policy Statement
   - Company's Vision & Submission
2. Company's Activities:
3. Organizational Chart:
   - Man Power resources Configuration
4. Company's Legal Documents:
5. Major & Minor Projects:
6. Kitchen Projects
7. Shower Door Projects
8. Factory
9. Technical
10. Contact Information



Overview

Ziyad Aluminium & Glass L.L.C

INTRODUCTION

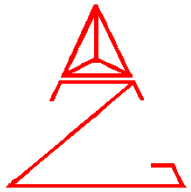

ZIYAD ALUMINIUM & GLASS L.L.C was founded by Mr. Bahadur Singh Saggu in the year 1981. From the modest beginning it has grown into a full fledged aluminum & glass works service provider in residential and commercial projects all over the local region. Following Ziyad initial success it was Mr. Bahadur Singh Saggu's vision to expand the business throughout the country, which was achieved with the help of his dedicated team of professional staff.

Our pride lies in the competence and skill of our workforce. Our dedicated team of professional staff, tradesmen and estimator provide the expertise to carry out projects of all sizes & styles. This ensures that our staffs is fully aware and knowledgeable on different types of aluminum sections and glass types, fittings available in the market & utilize the right one for each occasion.

We also specialize in custom designed Products to meet our customer's specific needs. Our design staff can work with you to address difficult conditions whether high noise environments or high wind load considerations. Near three decades of experience and innovation empowers us to be a very creative and efficient member of any building team.

We shall highly appreciate if you will kindly include our company's name in your tender list for all your building projects. There is no job to big or small that we will not do! We look forward to having a good business relationship with your organization as we promise you the best service at all times.

Engr. Khaled Fares Masoud Jallad
(General Manager)

Quality Control

Quality is the feature of the Ziyad Aluminium's sustained growth and success. We keep in touch with the latest developments within our scope of works and modify our workmanship by adapting the latest technology and materials developments to give the client full satisfaction in terms of quality and services.

Using defined quality control procedures, we ensure compliance with standards in all our facilities and work sites. Our quality system has been developed by the company's Quality Control team, and we continue to review and upgrade it through regular reviews.

Ziyad Aluminium & Glass L.L.C

SAFETY POLICY STATEMENT

Ziyad aluminium & glass L.L.C is totally committed to the promotion of Health & Safety. My Directors and I will provide, as far as is reasonably practicable, the necessary leadership and resources required to maintain health and safety.

The company recognizes that Health & Safety is a business function and must, therefore, continually progress and change. Our approach to safety is based upon the identification and control of risks.
The company believes in constantly improving Health & Safety standards and performance. To this end it will Endeavour to ensure that all relevant statutes, regulations and Codes of Practice are complied with.
The minimum standards that will be adopted by the company are those required by law, although the company will always seek to exceed these where there is a demonstrable benefit.
The company recognizes that safety is the responsibility of everyone and not just a function of management. Managers have specific duties and responsibilities to comply with the letter and the spirit of company policy. However, the Health & Safety of our employees and of other people is an area in which ALL employees have obligations and responsibilities.
The company actively promotes the involvement of all employees in safety management. In accordance with the requirements of the Health & Safety at Work Act 1974 and the
Management of Health & Safety at Work Regulations 1992, the Company will:
• Carry out suitable and sufficient risk assessments.
• Investigate accidents and near “hits” in order to determine their causes and take action to prevent a recurrence.
In order to provide:
• Safe plant and equipment
• Safe place of work
• Safe systems of work
• Adequate supervision, training, instruction and Information
To ensure that this policy is effective we will:
• Review it annually, or on significant changes in our business
• Make any such changes known to our employees
• Maintain procedures for communication and consultation between all levels of staff on health & Safety matters.

Ziyad Aluminium & Glass L.L.C

ENVIRONMENT POLICY STATEMENT

Ziyad Aluminium & Glass L.L.C recognizes that concern for the environment is fundamental to the way in which it conducts business; and is committed to promoting awareness and a responsible attitude amongst its employees.

In particular the company will:

1. Comply with legal requirements, including Codes of Practice and other guidelines; obtain licenses (e.g. Waste Carriers) and other authorizations as required in order to comply with appropriate regulations.
2. Make efficient use of energy and natural resources.
3. Minimize waste and where practicable, ensure that waste products are re-cycled.
4. Restrict the use of packaging to a minimum and where practicable, maximize the use of recycled materials.
5. Controls air, water and noise pollution by the best available techniques not entailing excessive cost.
6. Encourage the efficient and economical use of transport.
7. Maintain the condition and appearance of Company premises.
8. Develop and provide products and services that help to conserve energy resources and; have no adverse effect on the environment.
9. Promote awareness amongst all employees of company environmental policy and ensure their co-operation in implementing these standards and procedures.
10. Encourage suppliers and customers to increase their awareness of, and improve environmental standards.
11. Regularly review our environmental standard and procedures, and strive for continuous improvement in our performance, towards a standard which is greater than mere regulatory compliance

Ziyad Aluminium & Glass L.L.C

Company's Vision & Mission



Vision

With a comprehensive strategy, Ziyad Aluminium & Glass is step by step affirming ourselves to be the top aluminium & glass fabrication and installation company in UAE. We desire to rise higher in international market and become the believable partner of domestic as well as international investors.

Ziyad Aluminium & Glass L.L.C

Mission



Mission

Fabricate and install aluminium & glass products, unitized and semi-unitized facades, aluminium cladding products, smart windows and doors system...for domestic and international projects.

Develop high-tech professional skillful staff, build up more factories to meet the output capacity and make a good condition for UAE labor market, and contribute to the general human resource development of the whole society.

Ziyad Aluminium & Glass L.L.C

Company's Activities

Ziyad Aluminium & Glass L.L.C

Company's Activities

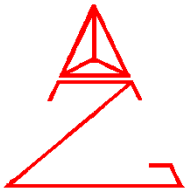

We are a company that specializes in Aluminium and Glass systems, with our years of experience, we provide optimal solutions to all our client needs, accomplishing in a professional form, a variety of services ranging from:

- Aluminium Curtain wall
- Aluminium Thermal Break sections
- Structural Glazing
- Frameless Glass jobs
- Shower Doors
- Double Glazed Glass
- Mirror Glass
- Designer Glass
- Aluminium composite sheet metal work (Cladding)
- Aluminium Doors & Window (Thermal & Non-Thermal)
- Stainless Steel & Aluminium Hand rails
- Aluminium Kitchen Cabinets
- Glass partition, Table top, Counters
- Toughened and Laminated Glass
- Stainless steel & Glass Handrail

Ziyad Aluminium & Glass L.L.C

Oilfield Registration Certificates



Emirate of Abu Dhabi
Supreme Petroleum Council
General Secretariat

إمارة أبوظبي
المجلس الأعلى للبترول
الأمانة العامة

No. .....
Date .....

الرقم : م أ ب/4-43/20112062
التاريخ : 1433/01/03 هـ
الموافق : 2011/11/28 م

سعادة / عائشة الشيخ الزعابي الموقرة
المدير التنفيذي لقطاع الشؤون التجارية – دائرة التنمية الاقتصادية

تحية طيبة وبعد،،

إشارة إلى كتابكم رقم: د ت إ / ش ت / 2011 المؤرخ في 30/10/2011 م، المتضمن طلب السادة:-

- عبد الله يوسف جابر المرزوقي (إماراتي)
- بهادر سينغ هارنام سينغ (هندي)

مالكو الرخصة التجارية رقم CN - 1016757 اضافة نشاط خدمات حقول ومنشآت النفط والغاز البرية والبحرية إلى أنشطة الرخصة المذكورة المسجلة لديكم بالإسم التجاري التالي :-

"زياد للالمنيوم و الزجاج - ذ م م"
(ZIYAD ALUMINIUM & GLASS - L L C)

يسرنا إفادتكم بموافقة المجلس الأعلى للبترول على إضافة النشاط المطلوب، حسب الاسم والنشاط التجاري المحدد في الرخصة وخطاب دائرتكم الموقره بتاريخه وبقدر ما يتعلق الأمر به.

وتفضلوا بقبول فائق الإحترام والتقدير،،،،

نايف بن دومان العامري
مدير إدارة الشؤون الإدارية والتنسيق

هاتف : ٦٠٢٠٠٠٠ (٢-٩٧١+) * فاكس : ٦٦٦١٠٠١ (٢-٩٧١+) – ص.ب : ٢٦٥٥٥ – أبوظبي – الإمارات العربية المتحدة
Tel : (+971-2) 6020000 - Fax : (+971-2) 6661001 - P.O. Box: 26555 Abu Dhabi - United Arab Emirates



Emirate of Abu Dhabi
Supreme Petroleum Council
General Secretariat

إمارة أبوظبي
المجلس الأعلى للبترول
الأمانة العامة

No. .....
Date .....

الرقم : م أ ب/4-6/20112062
التاريخ : 1433/01/03 هـ
الموافق : 2011/11/28 م

السيد/ محمد أحمد النعيمي المحترم
المدير العام - قطاع تقنية المعلومات وعلاقات الأعضاء
غرفة تجارة وصناعة أبوظبي

تحية طيبة وبعد،،

إشارة إلى كتابكم رقم: 2011/6053 المؤرخ في 2011/10/30 م، المتضمن طلب السادة :-

- عبد الله يوسف جابر المرزوقي (إماراتي)
- بهادر سينغ هارنام سينغ (هندي)

مالكو الرخصة التجارية ذات العضوية رقم 29825 اضافة نشاط خدمات حقول ومنشآت النفط والغاز البرية والبحرية إلى أنشطة الرخصة المذكورة المسجلة لديكم بالإسم التجاري التالي :-

"زياد للالمنيوم و الزجاج - ذ م م"
(ZIYAD ALUMINIUM & GLASS - L L C)

يسرنا إفادتكم بموافقة المجلس الأعلى للبترول على إضافة النشاط المطلوب، حسب الاسم والنشاط التجاري المحدد في الرخصة وخطاب دائرتكم الموقره بتاريخه وبقدر ما يتعلق الأمر به.

وتفضلوا بقبول فائق الإحترام والتقدير،،،،

نايف بن دومان العامري
مدير إدارة الشؤون الإدارية والتنسيق

هاتف : ٦٠٢٠٠٠٠ (٢-٩٧١+) * فاكس : ٦٦٦١٠٠١ (٢-٩٧١+) – ص.ب : ٢٦٥٥٥ – أبوظبي – الإمارات العربية المتحدة
Tel : (+971-2) 6020000 - Fax : (+971-2) 6661001 - P.O. Box: 26555 Abu Dhabi - United Arab Emirates



BRITISH INDUSTRIAL INSPECTION SERVICES L.L.C

برتش لخدمات التفتيش الصناعي ذ.م.م

CERTIFICATE OF TEST AND EXAMINATION OF LIFTING GEARS/TACKLES/ACCESSORIES/EQUIPMENTS

Certificate No: 13283 **Job No: OE4928** **Date of Inspection: 21.01.2017**

Name and Address of Owner/Client	Location where the Test/Examination Carried out
ZIYAD ALUMINIUM & GLASS LLC	MUSAFFAH, ABU DHABI, UAE
Name of the Manufacturer & Date of Manufacture ZIYAD ALUMINIUM & GLASS	Date of Last Test/Examination Carried out D/N/A

Owner's Asset/ Identification No	Description of the Lifting Gears/Tackles/Accessories/Equipments:	QTY	Proof Load Applied	Safe Working Load (Tonne)
LR-01	A-FRAME(GLASS RACK) (All fully welded steel construction, welded with two lifting points on top and four castor wheels on bottom) DIMENSION : (2(L) X 1.1(W)X1.96(H))m PAD EYE THICKNESS : 12 mm. Reference Standards: SI 2307	01	4 t	2 t

Is this the first Examination of the Equipments	YES	√	NO		The Test/Examination were carried out: Within an interval of 6 months?	YES	√	NO	
					Within an interval of 12 months?	YES		NO	√
Is the Equipment having EC Certificate of Conformity	YES		NO	√	In accordance with an examination scheme?	YES	√	NO	

Description of the Defect which is Danger to the Users. (If none state NONE)
NONE

Description of any Repair/Alteration Required to Rectifying the above Defects
NONE

Any Tests Carried out as part of the Examination: (If none state NONE)
LOAD TEST

Current Color Code : As Per Client Requirement	THE ABOVE EQUIPMENT IS SAFE TO USE	YES	√	NO	

TESTING ENGINEER	TECHNICAL MANAGER	Date of Next Test / Examination:
ANTONY	DITTO SIMON	20.07.2017

The above report is complies with the requirements of the LOLER (Lifting Operations and Lifting Equipment Regu

NAI034 17020

Liability: Under no situation whatsoever shall BIIS be liable, if the other party deny accepting our inspection report. The client or his assignee in interest agrees indemnity and hold harmless BIIS from against any / all claims, demands, lawsuits or actions for damage, including damage fees to person and / or property, tangible or otherwise, which may be brought against BIIS incidental to arising out or in and completely by negligence of BIIS, its Director(s), employee, or sub-contractors. Under no situation shall BIIS be liable for any injury or damage to any person or property occuring by reason of any defect in all design, materials, machinery or other item, which it is responsibility of BIIS to inspect under specified criteria hereunder. Nothing herein contained shall be deemed to relieve any seller and / or manufacturer of its warranties, express or implied. In the event BIIS is proven negligent in any respect, the liability of BIIS, its agents, employees and subcontractor of proprietors claim shall not exceed the greater of AED [illegible] five times the total compensation paid to us.

© Al Maldieve Centre, Musaffah Industrial Area 10, P.O.Box No 133185, Abu Dhabi, UAE. Tel No. : 02 5527809.



BRITISH INDUSTRIAL INSPECTION SERVICES L.L.C

برتش لخدمات التفتيش الصناعي ذ.م.م

CERTIFICATE OF TEST AND EXAMINATION OF LIFTING GEARS/TACKLES/ACCESSORIES/EQUIPMENTS

Certificate No: 13284 **Job No: OE4928** **Date of Inspection: 21.01.2017**

Name and Address of Owner/Client	Location where the Test/Examination Carried out
ZIYAD ALUMINIUM & GLASS LLC	MUSAFFAH, ABU DHABI, UAE
Name of the Manufacturer & Date of Manufacture: ELEPHANT	Date of Last Test/Examination Carried out: D/N/A

Owner's Asset/ Serial No	Description of the Lifting Gears/Tackles/Accessories/Equipments:	QTY	Proof Load Applied/Visual	Safe Working Load (Kilogram)
58144	VACCUM LIFTER (POWERED BY ELECTRIC MOTOR) MODEL : GP4RB YOM : 2016	01	VISUAL	400 kg
	Refer Standards: BS EN 13155:2003+A2:2009			

					The Test/Examination were carried out:				
Is this the first Examination of the Equipments	YES	√	NO		Within an interval of 6 months?	YES	√	NO	
					Within an interval of 12 months?	YES		NO	√
Is the Equipment having EC Certificate of Conformity	YES	√	NO		In accordance with an examination scheme?	YES	√	NO	

Description of the Defect which is Danger to the Users. (If none state NONE)
NONE

Description of any Repair/Alteration Required to Rectifying the above Defects
NONE

Any Tests Carried out as part of the Examination: (If none state NONE)
VISUAL

Current Color Code : As Per Client Requirement | **THE ABOVE EQUIPMENT IS SAFE TO USE** | YES √ NO

TESTING ENGINEER	TECHNICAL MANAGER	Date of Next Test / Examination:
ANTONY	DITTO SIMON	20.07.2017

The above report is complies with the requirements of the LOLER (Lifting Operations and Lifting Equipment

ENAS NA1034 17020 LEEA OSHA NFPA ISO 14001: 45001 OHSAS 18001

Liability: Under no situation whatsoever shall BIIS be liable, if the other party deny accepting our inspection report. The client or his assignee in interest agrees indemnity and hold harmless BIIS from against any / all claims, demands, lawsuits or actions for damage, including damage fees to person and / or property, tangible or otherwise, which may be brought against BIIS incidental to arising out or in and completely by negligence of BIIS, its Director(s), employee, or sub-contractors. Under no situation shall BIIS be liable for any injury or damage to any person or property occurring by reason of any defect in all design, materials, machinery or other item, which it is responsibility of BIIS to inspect under specified criteria hereunder. Nothing herein contained shall be deemed to relieve any seller and / or manufacturer of its warranties, express or implied. In the event BIIS is proven negligent in any respect, the liability of BIIS, its agents, employees and subcontractor of proprietors claim shall not exceed the greater of AED 500 or five times the total compensation paid to us.

BIIS-QP7-27 Rev.No:02 12-10-2016

Al Maldieve Centre, Musaffah Industrial Area 1, P.O.Box No 133185, Abu Dhabi, UAE. Tel No. : 02 5527809,

HUNAN GREAT STEEL PIPE CO., LTD.

22/FL, ROYAL WING BLDG, LONGCHAMP INT'L MANSION NO.9 XIANGFU ROAD CHANGSHA CITY, HUNAN, P.R.CHINA

ORIGINAL

QUALITY CERTIFICATE

EN-10204-3.1

To :ZIYAD ALUMINIUM &GLASS L.L.C **Description of goods:RECTANGULAR HOLLOW SECTION** **Certificate No:20161128-1** **Type of End: PE**

Invoice number: HNGSPWX16371PSF **Steel Grade:Grade A** **Product standard: ASTM A500** **Making Method: Weld-Forming**

总米数 Total Meters	618.5	总支数 Total Pieces	78	总重量(MT) Total Weight	14.34	交货状态 Delivery Condition	M

序号 No	炉号 Heat No.	批号 Lot No.	规格型号 Specification OD * WT * Length (mm)	米数 Meters	支数 Pieces	重量 Weight (MT)	机械性能 Mechanical Properties						V 型冲击试验 V Noth Impact Test	压扁试验 Flattening
							抗拉强度 (Mpa) Body Tensile Strength	屈服强度 (Mpa) Body Yield Strength	伸长率(%) Elongation	冲击功 Impact Energy (J) 0℃				
1	161023025	/	75*200*8*10250mm	348.5	34	11.34	415	235	26	/	/	/	合格 PASS	合格 PASS
2	161023025	/	75*200*8*7000mm	42	6	1.37	415	235	26	/	/	/	合格 PASS	合格 PASS
3	161102017	/	60*200*3.2*6000mm	48	8	0.62	405	235	25	/	/	/	合格 PASS	合格 PASS
4	161029008	/	60*100*2.3*6000mm	180	30	1.01	405	235	25	/	/	/	合格 PASS	合格 PASS
				618.5	78	14.34								

序号 No	化学成分 Chemical Composition (%)												非金属夹杂物 Non-metallic Inclusion	弯曲导向 Bending Test	
	C	Si	Mn	P	S	Cr	Ni	Cu	Nb	Mo	Ti	V	Al		Face Bend	Root Bend
1	0.21	0.30	0.65	0.015	0.005	/	/	/	/	/	/	/	/	合格 PASS	合格 PASS	合格 PASS
2	0.22	0.29	0.65	0.014	0.004	/	/	/	/	/	/	/	/	合格 PASS	合格 PASS	合格 PASS
3	0.20	0.28	0.63	0.013	0.002	/	/	/	/	/	/	/	/	合格 PASS	合格 PASS	合格 PASS
4	0.20	0.28	0.63	0.013	0.002	/	/	/	/	/	/	/	/	合格 PASS	合格 PASS	合格 PASS

涡流检测 E.T.	超声检测 U.T.	表面&尺寸 Surface&Dimension	W.T. Measurement
合格 PASS	合格 PASS	合格 PASS	合格 PASS

备注 Remark

兹证明本表所列产品均依标准规定制造和检验,并符合标准和要求。
WE HEREBY CERTIFY THE MATERIAL HERE IN DESCRIBED HAS BEEN MANUFACTURED, TESTED IN ACCORDANCE WITH ABOVE STANDARD AND SPECIFICATION SATISFIED THE REQUIREMENT.

签发人：Mr Wang Issued　制表人：Marly Lister　审核人：Mr Sun Examine　质量部门盖章有效 Quality Department's Stamp　复印无效 Copying invalid　日期：2016/11/28 Date: 28TH, NOV.2016

Projects

Ziyad Aluminium & Glass L.L.C

Major Projects & Minor Projects



Ziyad Aluminium & Glass L.L.C



Project : Operations & Maintenance Building (Braka Nuclear Power Plant)

Location : Braka

Contractor : Yoomyung Engineering & Construction.

Consultant : Samsung & Hyundai Joint Venture (KEPCO)

Project Value: AED 4,350,000/-

2016-2017



YOOMYUNG	UAE BARAKAH NUCLEAR POWER PLANT CP-I2 O&M BUILDING FOR UNIT 3,4 ARCH. FINISH WORK PROJECT	Rev NO.	R.01
		DESC.	Contract No. YMO-1516-A-14

CONTRACT EFFECTIVE DATE

Upon receiving approval of the Subcontract by the Company, it will be notified to the Subcontractor in writing by the Contractor.

IN WITNESS WHEREOF, the Parties hereto have signed this Subcontract in duplicate intending each copy to serve as an original, on the day and year first above written

Company	: Yoomyung E&C Co., LTD	Company	: Ziyad Aluminum & Glass L.L.C.
Position	: G.M	Position	: M.D
Date	: 10/JULY/16	Date	: 10/JULY/16
Signature	: Jeong Hwan Lee	Signature	: Bahadur

P.O. Box: 72387 Abu Dhabi U.A.E.

Ziyad Aluminium & Glass L.L.C



Project : BNPP (Braka Nuclear Power Plant)
(G+1)10Nos- Buildings
Workers Village-1

Location : Sila, Abu Dhabi-U.A.E

Contactor : Yoomyung ENC Engineering
& Construction

Consultant: Hyundai –Samsung Joint Venture
Project Value: AED 4,800,000/-
2012-2013





YOOMYUNG

YOOMYUNG ENGINEERING & CONSTRUCTION CO., LTD
Abu-Dhabi Branch.Head office.
9F Saemaul Undong Center, 316 Yong Dong Blvd.,
P.O BOX 94926 Mussafah Abu-Dhabi, UAE
Gangnam-gu Seoul 138-826 SOUTH KOREA
Tel. 82-2-3402-1411/ Fax. 82-2-414-8300
Tel: 9712 559 4585 / Fax: 9712 553 9614

CERTIFICATE OF APPRECIATION

Here by undersigned declares that Mr. SHANKY SINGH, (YMiW-5006) has worked for the ZIYAD ALUMINUM & GLASS L.L.C. associated with YOOMYUNG ENGINEERING & CONSTRUCTION CO.LTD. Under HSJV (Hyundai Samsung joint Venture) as SITE SUPERVISOR from 26 june, 2016 to 28 march, 2017 on BNPP (Barakah Nuclear Power Project) at Barakah, Western Region, Abu Dhabi. UAE.

Appreciated his outstanding performance and contribution on achieving Zero accident and accident goal for the project.

This certification is issued to Mr. SHANKY SINGH for whatever legal purpose it may serve him best.

Issue on 28th March, 2017 at BNPP (Barakah Nuclear Power Project) at Barakah, Abu Dhabi, UAE

P.O.BOX:94926
ABU DHABI-U.A.E

Seung Jin Her
Site Manager
seungjin900@yoomyung.co.kr
Mobile: 056-326-4885

Ziyad Aluminium & Glass L.L.C

Project : Commercial Building for Mr. Zaal

(Ground + Mezzanine + 7 floor + roof)

Location : Moh'd Bin Zayed City, M-10

Contractor : Palm Arabian Gen. Cont. Co.

Consultant : Shaheen Engineering Consultancy

Project Value: AED 1,423,500/-

2009-2010

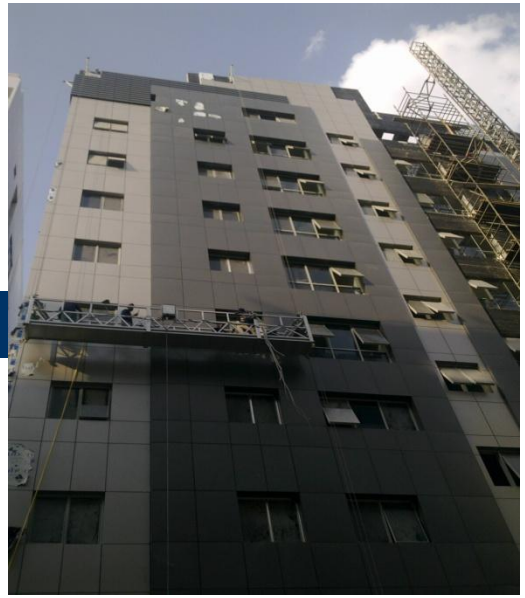



Ziyad Aluminium & Glass L.L.C

Project : Commercial Building for Mr. Hadi

(Ground + Mezzanine + 7 floor + roof)

Location : Moh'd Bin Zayed City, M-12

Contractor : Al Aqsa Eyes General Contracting Co.

Consultant : American Consultancy.

2012

Project Value: AED 1,252,000/-

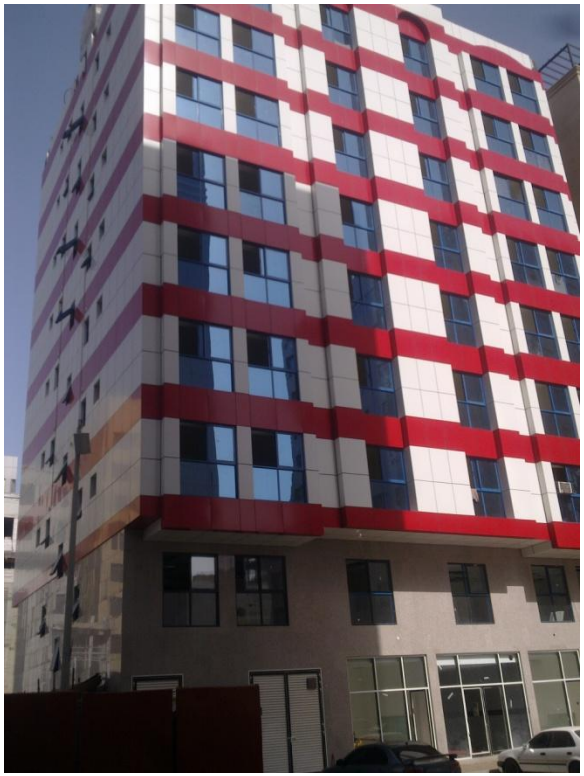



Eurocon Building Industries (F.Z.C)

Alubond USA ALUMINUM COMPOSITE PANEL WARRANTY

Alubond USA
Aluminum Composite Panels
American Building Technologies INC

Issued Date	:	5th July 2012
To	:	ZIAD ALUMINUM & GLASS
From	:	EUROCON BUILDING INDUSTRIES F.Z.C (EBI)
Project Name	:	G+M+7+ROOF COMMERCIAL & RESIDENTIAL BUILDING
Plot No.	:	C – 203, SECTOR ME-12 MOHAMMED BIN ZAYED CITY
Main Contractor:		M/S. AL AQSA EYES GENERAL CONTRACTING
Consultant	:	M/S. AMERICAN CONSULTANTS OFFICE CONSULTANTS & ENGINEERS
Owner	:	MR. HADI HAMAD HOWRAIB AL MANSOORI
Invoice No.	:	HCOI/000927/2012 - HCOI/000928/2012 - HCOI/000655/2012 HCOI/000441/2012 - HCOI/000416/2012 - HCOI/000307/2012
DO. No.	:	HPKS/001000/2012 - HPKS/001001/2012 - HPKS/000713/2012 HPKS/000487/2012 - HPKS/000461/2012 - HPKS/000348/2012
Item No.	:	**ALS 140 BONE WHITE - 1,457 sqm** **ALS 118 SIGNAL RED - 1,026.88 sqm** **4mm Top skin:** 0.50mm, 0.30mm **Bottom skin:** 0.30mm, 0.40mm
Total quantity	:	**2,483.88 sqm**
Shipping Date	:	04/04/2012
Warranty No.	:	**ALT 20011104**

1. Eurocon Building Industries FZC warrants to the Customer on the performance of the Alubond USA composite sheets that the sheet will not delaminate, separate or loose adhesion for a period of ten (10) years from the date of shipment.
2. Eurocon Building Industries FZC warrants to the Customer that the Alubond USA composite panels supplied by Eurocon Building Industries are within the following quality standards:

   Thickness tolerance on the panel : ± 0.2mm

1 | Page

P.O. Box: 49990 Hamriyah Free Zone Sharjah-U.A.E.

Hamriyah Free Zone, Post Box: 49990, Sharjah, U.A.E., Tel: +971-6-5262202, Fax: +971-6-5262203
E-mail: info@alubond.com Website: www.alubond.com

Ziyad Aluminium & Glass L.L.C



Project : Emirates post office building
(Ground + 3 floor + roof)
Location : Khalifa City, Abu Dhabi
Contractor: Solid General Contracting LLC
2008-2009

Project Value: AED 1,614,000/-





Ziyad Aluminium & Glass L.L.C

Project : Village Mall
(Ground + 3 floor)
Location : Musaffah, Abu Dhabi
Contractor: Arabian Industries
Project Value: AED1,100,000/-







Ziyad Aluminium & Glass L.L.C

Project : Commercial Building for
Al Braq
(Ground + Mezzanine + 5 floor + roof)

Location : Airport Road, Abu Dhabi

Contractor: Al Dharmiki General Cont

Project Value: AED450,000/-

2006-2007





Ziyad Aluminium & Glass L.L.C



Project : B+G+7F+Roof Building

Location : MBZ, Abu Dhabi

Project Value: AED1,450,000/-

Contractor: Al Fada General Contracting

Consultant: American Consultant Office

2018





ALUCOPANEL

ALUCOPANEL Middle East LLC

الوكوبانال ميدل ايست ذ.م.م

Ref: APL/ADCD/AD/1018
Date: 1st May 2018

الى

الادارة العامة للدفاع المدني بأبوظبي
الامارات العربية المتحدة

المشروع: بناية تجارية(سرداب+ارضي+ميزانين+7 طوابق متكرر+روف+سطح)
الظفعة رقم: حوض(ME9) قطعة رقم C-79 مدينة محمد بن زايد-ابوظبي
العميل: السيد/عبدالله خليفة عبدالله زايد العروسي
المقاول الرئيسي: الفدا للمقاولات والصيانة العامة ذ.م.م
الاستشاري: مكتب الاستشاري الأمريكي
مقاول الالمنيوم: زياد للاعمال الالمنيوم والزجاج ذ.م.م

الموضوع: رسالة تعهد

تحية طيبة،

بالاشارة الى المشروع المذكور اعلاه،نتعهد نحن شركة الوكوبانال الشرق الاوسط بتوريد الألواح المقاومة للحريق (بسماكة 4 ملم -الوكوبانال2A ، مطابقة لاشتراطات كود دولة الامارات العربية المتحدة للسلامة من الحرائق و حماية الأرواح والمنحل الخاص به،التي تمت الموافقة عليه من قبل ادارة الدفاع المدني في امارة ابوظبي.

رقم التصميم المعتمد للنظام من قبل الدفاع المدني	الاختبارات و التصنيف	المادة
D.C.D Listed Design	Test & Classification	Material
*TBW 135c; *TBW 0300148 *Drawing # 160051101 to 06)	1. ASTM E84 (Pass) Alucopanel* A2 -Class A for Core 2. EN 13501-1 (Pass) Alucopanel* A2 achieves Class A2-s1,d0 for panel 3. ASTM D1929 (Pass) Alucopanel* A2 passed self-ignition & flash-ignition temperature of 450°C 4. NFPA 285 (Pass) Alucopanel* A2 passed as assembly	الواح الومنيوم ACP / And System Components.

To: Abu Dhabi Civil Defence General Directorate, Abu Dhabi-UAE

- **Project** : Commercial Building (3 B+Gr+Mez +7 Typ.Floor+Roof Fl.+Top Roof)
- **Client** : Abdullah Khalifa Abdullah Zayed Almazrooi
- **Main Contractor** : AlFada Cont.& Gen.Maint.LLC
- **Consultant**: American Consultancy Office
- **Location** : Abu Dhabi, MBZ City, Sector No.ME9, Plot # C-79
- **Sub Contractor** : Ziad Aluminium & Glass LLC

Subject: Undertaking Letter

With reference to above mentioned project, We hereby confirm that we are supplying to the same said project 4mm thick ALUCOPANEL ® A2 Panels are conformis to the requirements of UAE Fire & Life Safety Code which is approved by Abu Dhabi Civil Defence.

ALUCOPANEL Middle East LLC

Factory: National Industries Park, Sub Lease on Plot# TP0101058 Dubai, U.A.E. Tel: +971 4 8807939 Fax: +971 4 8807895

Ziyad Aluminium & Glass L.L.C



Project : Emirati Kitchen (Emirates Palace Hotel)

Location : Abu Dhabi

Project Value: AED487,000/-

Contractor: Al Ruba General Contracting

2017-2018



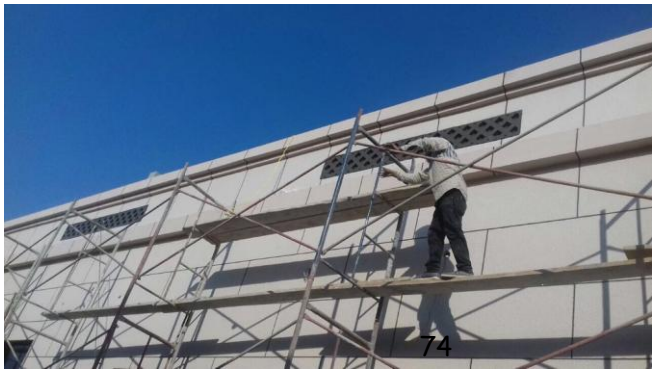



Ministry Of Presidential Affairs
Engineering & Technical Projects Dept.

وزارة شؤون الرئاسة
إدارة المشاريع الهندسية و الفنية

Emirates Palace

Material Submittal No. (85)

☐ Plumbing ☐ Mech. ☐ Elec. ☐ Civil ☒ Arch. ☐ ID ☐ Landscaping

Project Name : Emirate Local Kitchen
Client : Ministry of Presidential Affairs
Consultant : Monte Bleu Consultancy
Contractor : AL RUBA GENERAL CONTRACTING

Material Details:

Item Description	Color Selection
Specs. / BOQ / Drwg. / Reference	
Material Proposed	1- Aluminum windows+ doors Internal and External RAL 7013
Manufacturer / Local Supplier	M/s ZIYAD Aluminium
Reason for Alternative	
Remarks	

List of Enclosure (Tick the Related Box)

☐ Vendor's Technical Literature
☐ Compliance Statement
☐ Previous Test Results
☐ Copy of the Related Specs
☒ Sampels
☐ Others (Specify):

Main Contractor Statement: We certify that the material submitted herewith has been reviewed in detials and in compliance with the contract drawings and specifications except as otherwise stated hereabove.

Main Contractor's Signature: Date: 26 /09/2017

Consultant Received: Date:

Consultant's Comments:

☑ Approved ☐ Approved As Noted ☐ Revise & Submit ☐ Not Approved ☐ Not Reviewed

Signature: Date:

Client's Representative Received: Date:

Client's Representative Comments:

☐ No Objection, Proceed: ☐ Objection, Resubmit:

- External OK.
- Please pick internal color as per the existing in the laundry.

Client's Representative Signature: Date:

Consultant's Representative Signature: Date:

Contractor's Representative Signature: Date:

Contractor remains fully responsible for approved material under the terms and conditions of the contract.

Ziyad Aluminium & Glass L.L.C

Project : Warehouse & offices Building

Location : M-11, Musaffah, Abu Dhabi

Project Value: AED1,150,000/-

Contractor: Ivory General Contracting LLC

2017-2018





Ziyad Aluminium & Glass L.L.C

Project : BNPP

Location : Braka, Silla, Abu Dhabi

Project Value: AED445,000/-

Contractor: Ejung Constructions LLC

2018

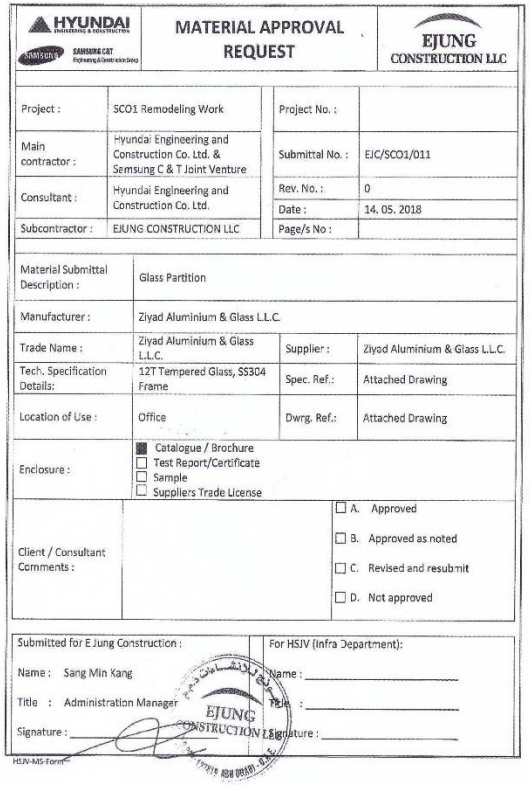

HYUNDAI ENGINEERING & CONSTRUCTION
SAMSUNG C&T Engineering & Construction Group

MATERIAL APPROVAL REQUEST

EJUNG CONSTRUCTION LLC

Project :	SCO1 Remodeling Work	Project No. :	
Main contractor :	Hyundai Engineering and Construction Co. Ltd. & Semsung C & T Joint Venture	Submittal No. :	EJC/SCO1/011
Consultant :	Hyundai Engineering and Construction Co. Ltd.	Rev. No. :	0
		Date :	14. 05. 2018
Subcontractor :	EJUNG CONSTRUCTION LLC	Page/s No :	

Material Submittal Description :	Glass Partition		
Manufacturer :	Ziyad Aluminium & Glass L.L.C.		
Trade Name :	Ziyad Aluminium & Glass L.L.C.	Supplier :	Ziyad Aluminium & Glass L.L.C.
Tech. Specification Details:	12T Tempered Glass, SS304 Frame	Spec. Ref.:	Attached Drawing
Location of Use :	Office	Dwrg. Ref.:	Attached Drawing
Enclosure :	☒ Catalogue / Brochure ☐ Test Report/Certificate ☐ Sample ☐ Suppliers Trade License		
Client / Consultant Comments :		☐ A. Approved ☐ B. Approved as noted ☐ C. Revised and resubmit ☐ D. Not approved	

Submitted for E Jung Construction :	For HSJV (Infra Department):
Name : Sang Min Kang	Name :
Title : Administration Manager	Title :
Signature :	Signature :

EJUNG CONSTRUCTION LLC

HSJV-MS-Form

Ziyad Aluminium & Glass L.L.C

Project : Warehouse & Office for Dynatrade

Location : M-15, Musaffah, Abu Dhabi

Project Value: AED 600,000/-

Contractor: Al Muwasim General Contracting LLC

2017-2018







Ziyad Aluminium & Glass L.L.C

Project : Office Building

Location Khalidiya Road, Abu Dhabi

Project Value: AED 600,000/-

Contractor: Al Raid Aluminium & Glass LLC

2017-2018





Ziyad Aluminium & Glass L.L.C



Project : 9-Nos Mosque Renovation

Location : Abu Dhabi

Project Value: AED 980,000/-

Contractor: Rama Real Estate & General Contracting LLC

2017-2018





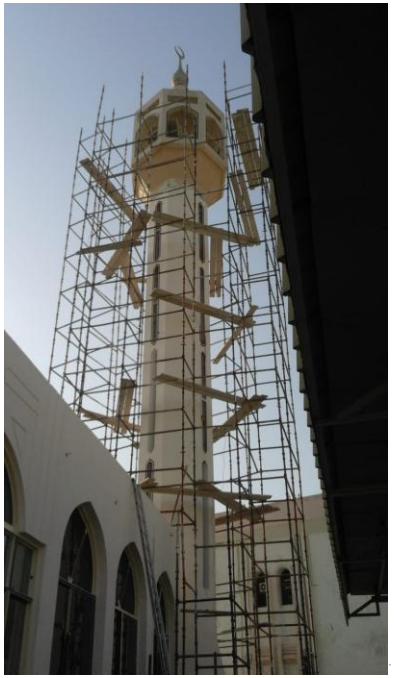

Ziyad Aluminium & Glass L.L.C

Project : Commercial Building for
Al Hada
(Ground + Mezzanine + 7 floor + roof)

Location : Shabia Khalifa, Abu Dhabi

Project Value: AED1,250,000/-

Contractor: Al Wadhihi General Cont.

2010





Ziyad Aluminium & Glass L.L.C

Project : Royal Bakery office building
(Ground + 1 floor + roof)

Location : Musaffah, Abu Dhabi

Project Value: AED298,000/-

Contractor: Golden Gate General Contracting LLC

2010





Ziyad Aluminium & Glass L.L.C

Project : Emirates post office building
(Ground + 3 floor + roof)

Location : Al **Rahba City, Shiekh Zayed Road, Abu Dhabi**

Project Value: AED1,846,000/-

Contractor: Solid General Contracting LLC

Consultant: Rihab Engineering and Decor





Ziyad Aluminium & Glass L.L.C

Project : Residential Building for Mr. Abdullah
(Ground + Mezzanine + 7 floor + roof)

Location : **Moh'd Bin Zayed, Abu Dhabi**

Project Value: AED1,375,000/-

Contractor: NEC General Contracting

2010



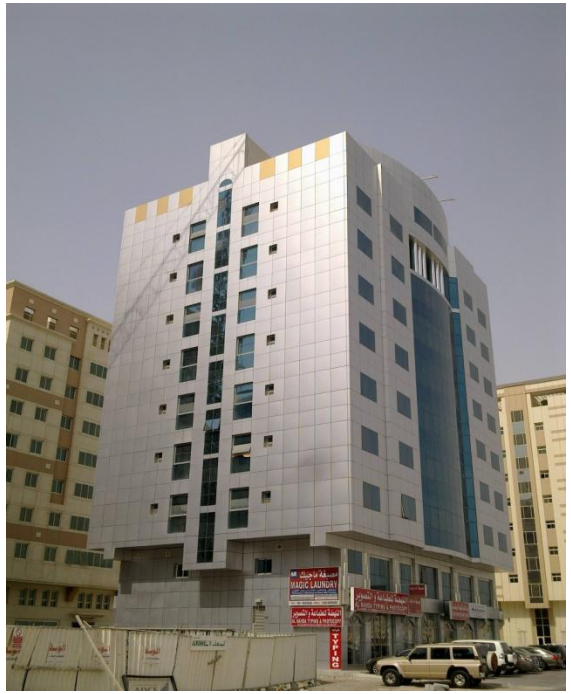

Ziyad Aluminium & Glass L.L.C

Project : Commercial Building for
Al Ruaa
(Ground + 1 floor)
Location : Musaffah, Abu Dhabi
Project Value: AED 450,000/-







Ziyad Aluminium & Glass L.L.C



Project : Abu Dhabi International Airport
(Stainless steel & glass partition)
Location : Abu Dhabi
Project Value: AED 460,000/-
Contractor: ADAC
2011





Ziyad Aluminium & Glass L.L.C

Project : Studio flats Building for Sabgra Properties **(Ground + 1 floor)**

Location : Musaffah, Abu Dhabi

Project Value: AED 525,000/-

Contractor: Al Muwasim General Contracting LLC

2010-2011





Ziyad Aluminium & Glass L.L.C

Project : Private Villa For Mr. Junaibi
(Ground + 1 floor)

Location : Khalifa City, Abu Dhabi

Project Value: AED 225,000/-

2010-2011









Ziyad Aluminium & Glass L.L.C

Project : Office Building For
Al Dharmiki

Location : ICAD-1, Abu Dhabi

Project Value: AED 180,000/-

2005



Ziyad Aluminium & Glass L.L.C



Project : First Gulf Bank
(Inside Frameless Glass Partition)

Location : Khaldia Road, Abu Dhabi
Project Value: AED 360,000/-
2008-2009





Ziyad Aluminium & Glass L.L.C

Project : Takreer (Temporary Facility)

Location : Ruwais, Abu Dhabi

Contactor : Yoomyung ENC Engineering & Construction

Project Value: AED 298,000/-

2011-2012





Ziyad Aluminium & Glass L.L.C

Project : BNPP (Braka Nuclear Power Plant)
Welding School

Location : Sila, Abu Dhabi-U.A.E

Contactor : Yoomyung ENC Engineering
& Construction
(Korean)

Consultant: Hyundai –Samsung Joint Venture

Project Value: AED 200,000

2012





Ziyad Aluminium & Glass L.L.C

Project : BNPP (Braka Nuclear Power Plant)
(G+1) 31- Buildings
Workers Village-1-2

Location : Sila, Abu Dhabi-U.A.E

Contactor : Lima Heavy Industries LTD.

Consultant: Hyundai –Samsung Joint Venture

Project Value: 2,700,000/-

2012



Ziyad Aluminium & Glass L.L.C



Project : BNPP (Braka Nuclear Power Plant)
(G+1) 14- Buildings
Workers Village-1-2

Location : Sila, Abu Dhabi-U.A.E

Contactor : Hanlim Enginnering & Const. Co.

Consultant: Hyundai –Samsung Joint Venture

Project Value: AED 1,800,000/-

2012-2013



Ziyad Aluminium & Glass L.L.C

Project : Nudra Beach Villas

Location : Saadiyat Villa, Abu Dhabi-U.A.E

Consultant: Pooleng Architectural and Engineering Consultants L.L.C

Project Value: AED 459,016.90/-

2021 - 2022



Kitchen Section

Ziyad Aluminium & Glass L.L.C



Ziyad Aluminium & Glass L.L.C





Ziyad Aluminium & Glass L.L.C



Ziyad Aluminium & Glass L.L.C



Ziyad Aluminium & Glass L.L.C





Ziyad Aluminium & Glass L.L.C



Ziyad Aluminium & Glass L.L.C



Ziyad Aluminium & Glass L.L.C

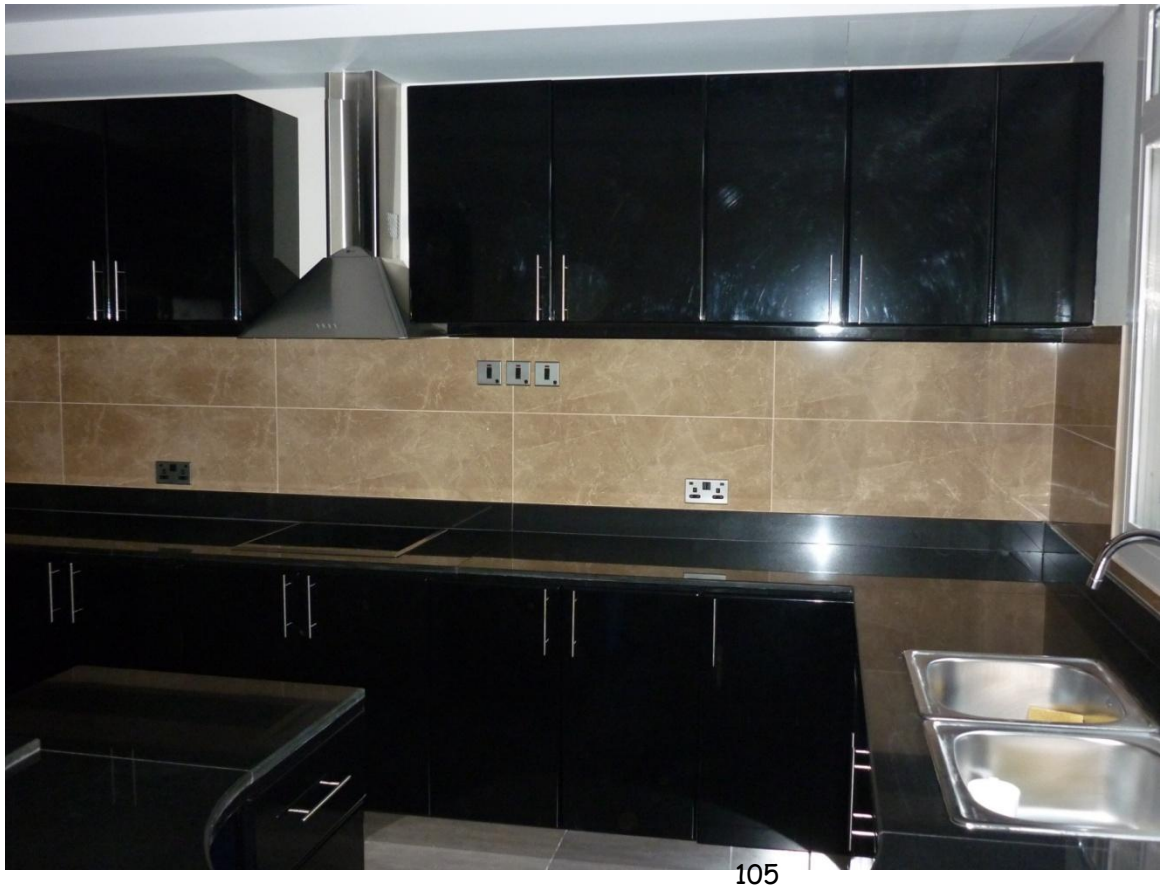

Ziyad Aluminium & Glass L.L.C



Ziyad Aluminium & Glass L.L.C



Ziyad Aluminium & Glass L.L.C



Ziyad Aluminium & Glass L.L.C





Factory

Ziyad Aluminium & Glass L.L.C

Factory View



Aluminium composite panel cutting & routing Machine

Putsch Meniconi (Italy)

Ziyad Aluminium & Glass L.L.C

Factory View



Polysulphide Extruder

Glass Rotating Table



Ziyad Aluminium & Glass L.L.C

Factory View



Automatic Double Glass Plant

Factory View



CNC Glass Cutting



Sandblast Machine
150 Liter

Factory View



Straight Line Glass Polishing Machine

Factory View



Beveling Glass Machine

Factory View



Glass Drilling Machine

Ziyad Aluminium & Glass L.L.C

Factory View



Butyl Extruder

Spacer Bar cutting



Factory View



Aluminum Section Cutting Machine



Freezing Machine

Factory View



Lathe Machine



Air Compressor 1000 Liter

CARPENTRY VIEW





CARPENTRY VIEW



BLACKSMITH VIEW



BLACKSMITH VIEW





BLACKSMITH VIEW







PHOTO GALLERY
(BY HADEED ABU DHABI)

MS HAYFAA AL- ZAABI VILLA SHAMKHA 209



TWO STORES VILLA INCLUDES SERVICE BLOCK, GUARD ROOM AND BOUNDARY WALL

DEPARTMENT OF MUNICIPAL AFFAIRS
ABU DHABI CITY MUNICIPALITY

دائرة الشؤون البلدية
بلدية مدينة أبوظبي

شهادة إتمام وإنجاز منشأة

التاريخ : 02 Mar 2017	رقم المشروع : 75136	مركز البلدية في : الوثبة	
نوع الرخصة : بناء جديد New Building			
استخدام الأرض : سكني	استخدام البناء : فيلا سكنية		
المنطقة : الشامخة	الحوض : SH21		
رقم القسيمة : 209			
مالك العقار : هيفاء عيسى عبد الرحمن الزعابي وأولادها سيف وعلياء وعيسى محمد إبراهيم سلطان العيان الزعابي			
الاستشاري - المشرف : Al Fath Engineering Designs & Construction Works Bureau	ص.ب : 43423	هاتف : 026449595	
المقاول : Hadeed abu dhabi gen cont	ص.ب :	هاتف : 025551710	
عدد الطوابق السفلية : 0	عدد الطوابق العلوية : 2		
عدد الابنية المضافة : 3	مجموع عدد الوحدات المضافة المستقلة : 1		
مجموع مساحة البناء المنفذة بالمتر المربع : 0.00			
ملاحظات عامة : فيلا مكونة من طابقين وبيت درج + مبنى خدمات + غرفة حارس حسب المخططات المعتمدة			

صدرت هذه الشهادة لتصدق بأن المنشأة قد أنجزت وفق الرخصة والمخططات المعتمدة من إدارة تراخيص البناء-بلدية مدينة أبوظبي

اعتمدت من قبل المهندسين : Mohanned Al Messabi — قسم تفتيش المباني
: Obaid Al Katheri — ادارة تراخيص البناء

بلدية مدينة ابو ظبي
MUNICIPALITY OF ABU DHABI CITY
تراخيص البناء
Khalid Abdullah Benafah
08-03-2017

eTRUST & TITLE

ص.ب. 263 أبوظبي - الإمارات العربية المتحدة. هاتف 888 6788 (2) 971+ . فاكس 919 6774 (2) 971+ . موقع www.dma.abudhabi.ae

MOHAMMAD ALI SALMEEN AL-DHARI COMMERCIAL VILLA AL BATEEN W15-02



COMMERCIAL VILLA OF 3 LEVELS AND ROOF CONSIST OF 5 FLATS

بلدية مدينة ابوظبي
MUNICIPALITY OF ABU DHABI CITY

شـــهادة اتمـــام وانجـــاز منشـــأة

التاريخ : 24 Apr 2013	رقم المشروع : 24036	مركز البلدية في : البطين	
نوع الرخصة : بناء جديد New Building			
استخدام الأرض : سكني	استخدام البنـاء : فيلا سكنية		
المنطقـة : جزيرة أبوظبي	الحوض : W15_02		
رقم القسيمـة : 89			
مالك العقـار : محمد بن علي سالمين الظاهري			
الاستشاري - المشرف : CENTER POINT ARCHITECTURAL ENGINEERING	ص.ب :	هاتف : 026778989	
المقـاول : Hadeed abu dhabi gen cont	ص.ب :	هاتف :	
عدد الطوابق السفلية : 0	عدد الطوابق العلوية : 2		
عدد الابنية المضافة : 1	مجموع عدد الوحدات المضافة المستقلة : 1		
مجموع مساحة البناء المنفذة بالمتر المربع : 0.00			
ملاحظات عامة :			

بعد المعاينة والكشف على المنشأة وبناء على إفادة الجهات المعنية باستيفاء كافة متطلباتها, صدرت هذه الشهادة لتصدق بأن المنشأة قد أنجزت وفق الرخصة والمخططات المعتمدة من إدارة تراخيص البناء - بلدية مدينة أبو ظبي

اعتمدت من قبل المهندسين : Bader Hamoud
Haitham Abdulla Fadel
Sameer Abu Shadi

اصـــدار : ayeshaalrumaithi

قسم تفتيش المبانـي
ادارة تراخيص البنـاء
مركز خدمة العملاء
قطاع الخدمات البلدية

800222220 | adm.gov.ae

Branches: Salam | Bateen | Al Wathba | Al Shahama | Abu Dhabi Chamber | Marina Mall

المراكز : السلام | البطين | الوثبة | الشهامة | المصفح | غرفة أبوظبي | مجلس المارينا

VILLA OF MR. SAID RASHID AL-ZAHMI – ABU DHABI AL BHAYA NEW PLOT 171





TWO STORE RESIDENTIAL VILLA, ROOF INCLUDES SWIMMING POOL AND SERVICE BLOCK

بلدية مدينة أبوظبي
MUNICIPALITY OF ABU DHABI CITY

شـــهادة اتمـــــام وانجـــــاز منشـــــأة

التاريخ : 30 Apr 2014	رقم المشروع : 17200	مركز البلدية في : الشهامة	
نوع الرخصة : إضافة Addition			
استخدام الأرض : بيت شعبي	استخدام البنـــاء : فيلا سكنية		
المنطقـــة : الباهية	الحوض : AL BAHYA NEW		
رقم القسيمـــة : 171			
مالك العقـــــار : سعيد راشد سعيد هاشل الزحمي			
الاستشاري - المشرف : WESTERN ENGINEERING CONSULTANCY	ص.ب : 46558	هاتف : 026423372	
المقـــــاول : Hadeed abu dhabi gen cont	ص.ب :	هاتف :	
عدد الطوابق السفلية : 0	عدد الطوابق العلوية : 3		
عدد الابنية المضافة : 1	مجموع عدد الوحدات المضافة المستقلة : 1		
مجموع مساحة البناء المنفذة بالمتر المربع : 0.00			
ملاحظات عامة :			

بعد المعاينة والكشف على المنشأة وبناء على إفادة الجهات المعنية باستيفاء كافة متطلباتها, صدرت هذه الشهادة لتصدق بأن المنشأة قد أنجزت وفق الرخصة والمخططات المعتمدة من إدارة تراخيص البناء - بلدية مدينة أبو ظبي

قسم تفتيش المباني
ادارة تراخيص البنـــاء

مركز خدمة العملاء
قطاع الخدمات البلدية

اعتمدت من قبل المهندسين : Naser Kaabi
Salem Al Ameri
Haitham Abdulla Fadel

اصـــدار : Yousfguraibah

800 22220 | adm.gov.ae

Branches: Salam | Bateen | Al Wathba | Al Shahama | Abu Dhabi Chamber | Marina Mall

المراكز: السلام | البطين | الوثبة | الشهامة | المصفح | غرفة أبوظبي | مجلس المارينا

NOVA IBRAHIM AL-MARZOUQI AND SISTERS VILLA- ABU DHABI KHALIFA A, SECTOR S12 PLOT 92





TWO FLOORS VILLA, SERVICE BLOCK, GUARD ROOM AND SWIMMING POOL

EMIRATE OF ABU DHABI
Municipality of Abu Dhabi City
Town Planning Sector

إمـــارة أبـــوظـبـــي
بلدية مدينة أبوظبي
قطاع تخطيط المدن

شهادة إتمام و إنجاز منشأة

التاريخ : ٣١ / ١٠ / ٢٠١١ المنطقة: .....

إسم المـالـــك : نوفة و فضة و سلافة و ماجدة ابراهيم المرزوقي

نوع البنـــاء : بناء سكني

رقم المبنى في المخطط : .....

المنطقـــة : خليفة أ رقم الحوض: SW ١٢ رقم القسيمة: ٩٢

مناطق أخرى : .....

رقم المشروع (CDP) : ١٨٨٨١

رقم رخصة البناء : ٢٩٥٠٨ تاريخ الإصدار ٢٠١٠/٠٧/١٣

رقم التأمين : ٦٣١١٠٠٠٠١٢٠٩٠ تاريخ الإصدار .....

عدد الادوار الكلي : ٢ طابق

بيان عدد الطوابق: الطوابق السفلية : .....

الطوابق العلوية .....

طابق السطح .....

بعد المعاينة والكشف على المنشأة وبناء على إفادة الجهات المعنية بإستيفاء كافة متطلباتها، عليه صدرت هذه الشهادة بأن المنشأة قد أنجزت وفق الرخصة الصادرة والمخططات المعتمدة من إدارة تراخيص البناء - بلدية مدينة أبوظبي.

توقيع اللجنة الفنية :

م ..... توقيع : .....

م ..... توقيع : .....

يعتمد : .....

قسم تفتيش المباني
إدارة تراخيص البناء
قطاع تخطيط المدن

ص.ب : (٢٦٣) - أبوظبي -الامارات العربية المتحدة هاتف : ٦٩٥٥١٧٣ (٠٢-٩٧١)+ مباشر : ٦٧٧٦٩٨٦ (٠٢-٩٧١)+ ويب فاكس : ٠٨٤-٢٨٠٥٠٨
P.O. Box : (263) - Abu Dhabi - United Arab Emirates Tel. : +(971-2) 6955173 - Dir.: +(971-2) 6776986 - Web. Fax : 084-280508

SAED MATAR AL-DHARI FARM REST AREA BLOCK IN ABU DHABI AL RAHBA FARM FRM 191





ONE STORE BUILDING WITH SEPARATE SERVICE BLOCK

DEPARTMENT OF MUNICIPAL AFFAIRS
ABU DHABI CITY MUNICIPALITY

دائرة الشؤون البلدية
بلدية مدينة أبوظبي

شـــهادة إتمـــام وإنجـــاز منشـــأة

التاريخ : 01 Jun 2016	رقم المشروع : 32377	مركز البلدية في : الشهامة	
نوع الرخصة : إضافة Addition			
استخدام الأرض : أرض زراعية	استخدام البنـاء : فيلا سكنية		
المنطقـة : الرحبة	الحوض : Al Rahba Farms		
رقم القسيمـة : FRM191			
مالك العقـار : سعيد مطر سعيد الظاهري			
الاستشاري - المشرف : AL KHAIL ENGINEERING CONSULTANTS	ص.ب : 107562	هاتف : 026222950	
المقـاول : Hadeed abu dhabi gen cont	ص.ب :	هاتف : 025551710	
عدد الطوابق السفلية : 0	عدد الطوابق العلوية : 1		
عدد الابنية المضافة : 2	مجموع عدد الوحدات المضافة المستقلة : 0		
مجموع مساحة البناء المنفذة بالمتر المربع : 0.00			
ملاحظات عامة : مبنى المجلس + مبنى الخدمات + غرفة الكهرباء + السور الداخلي حسب المخططات المعتمدة			

صدرت هذه الشهادة لتصدق بأن المنشأة قد أنجزت وفق الرخصة والمخططات المعتمدة من إدارة تراخيص البناء-بلدية مدينة أبوظبي

اعتمدت من قبل المهندسين : Salem Al Ameri
Obaid Al Katheri :

قسم تفتيش المباني
ادارة تراخيص البنـاء

بلدية مدينة أبو ظبي
MUNICIPALITY OF ABU DHABI CITY

تراخيص البناء

Jamshid Saeevay Moidu
02-06-2016

تراخيص البناء
رقم : 11097
تاريخ : 02/06/2016

TRUST & TITLE

ص.ب. 263 أبوظبي - الإمارات العربية المتحدة. هاتف 888 6788 (2) 971+ . فاكس 919 6774 (2) 971+ . موقع www.dms.abudhabi.ae

MR. ABDULLA ISMAIL AL-HOSANI RESIDENTIAL VILLA RAHBAH J53





THREE UNIT VILLAS WITH TWO FLOORS AND ROOF INCLUDES SERVICE BLOCK AND OUTDOOR WORK

EMIRATE OF ABU DHABI
Municipality of Abu Dhabi City
Sub Municipalities Sector

إمارة أبوظبي
بلدية مدينة أبوظبي
قطاع المراكز الخارجية

شهادة إنجاز منشأة

التاريخ: 16/5/Dolo — مركز بلدية : الشهامة

المالك : [illegible] عنوانه : [illegible]

المنطقة ورقم الحوض : الشهامة 5 — رقم الأرض : 53

المكتب الهندسي : [illegible] عنوانه : [illegible]

المقاول : [illegible] عنوانه : [illegible]

رقم رخصة البناء : 61091 — تاريخها : 28-7-2008

رقم التأمين : 61091 — تاريخه : 28-7-2008

بعد المعاينة والكشف على المنشأة وبناء على إفادة الجهات المعنية باستيفاء كافة متطلباتها وبناء على ذلك صدرت هذه الشهادة بان المنشأة قد أنجزت وفق الرخصة والمخططات المعتمدة من إدارة تراخيص البناء - بلدية مدينة أبوظبي.

توقيع اللجنة الفنية :

م [illegible] — توقيع

م [illegible] — توقيع

إدارة تراخيص المدن
قسم تفتيش المباني

042000061602

ص.ب : (٢٦٣) - أبوظبي - الامارات العربية المتحدة هاتف : ٦٩٥٥١٧٣ (٢-٩٧١)+ مباشر : ٦٧٧٦٩٨٦ (٢-٩٧١)+ ويب فاكس : ٠٨٤-٢٨٠٥٠٨
P.O. Box : (263) - Abu Dhabi - United Arab Emirates Tel.: +(971-2) 6955173 - Dir.: +(971-2) 6776986 - Web. Fax : 084-280508

MOHAMMAD IBRAHIM BUSHLIBI RAHBA FARM (1154)





REST VILLA OF ONE STORE LEVEL INSIDE RAHBA 1154 FARM INCLUDES OUTDOOR MAJLIS AND SWIMMING POOL

EMIRATE OF ABU DHABI
Municipalities and Agriculture Dept.
Abu Dhabi Municipality

إمارة أبوظبي
دائرة البلديات والزراعة
بلدية أبوظبي

رخصة بناء

إضافات

التاريخ : 2008/07/28

بناء جديد		تجديد ترخيص او تعديلات		هدم		اضافات		تحسينات وديكور		ترخيص مؤقت		تصريح مؤقت	

نوع البناء :	سكني		صناعي		تجاري		سكن حكومي		مرافق	X	مزارع		مؤقت	

مكان إصدار الترخيص :	أبوظبي		الوثبة				
	رقم الرخصة	رقم إيصال الرخصة		رقم التأمين			
	61091	61091		61091			

المنطقة : الشهامة — الشارع :
الحوض : الرحبة ز — رقم القسيمة : J 53
مالك العقار : عبد الله عبد الرحمن ابراهيم وزوجته — ص . ب : — هاتف :
طالب الترخيص : نفسه — ص . ب : — هاتف :
الاستشاري (المصمم) : مكتب الفتح للتصميمات الهندسية — الاستشاري (المشرف) :
المقاول : البوابة الذهبية للمقاولات العامة — ص . ب : — هاتف :

بيانات الاعمال :-

الترخيص:

بناء إضافات من دورين وروف داخل المسكن وضمن السور القائم وحسب المخططات المصدقة

قبل مباشرة الأعمال

تم الترخيص بمركز المركز

يجب مراجعة مركز بلدية :

كاتب الرخص : محمد تاج السر

١ - نسخة لطالب الترخيص
٢ - نسخة المركز المختص
٣ - نسخة للملف

مهندس الترخيص

MOHAMMAD IBRAHIM BUSHLIBI RAHBA FARM (1154)



CONSTRUCTION OF LABOUR ACCOMODATION KAZIBO AND BOUNDARY WALL

MIRATE OF ABU DHABI
unicipalities and Agriculture Dept.
Abu Dhabi Municipality

إمارة أبوظبي
دائرة البلديات والزراعة
بلدية أبوظبي

رخصة بناء

إضافات مزارع

التاريخ 2008/06/08

بناء جديد | تجديد ترخيص او تعديلات | هدم | اضافات | تحسينات وديكور | ترخيص مؤقت | تصريح مؤقت

نوع البناء : سكني | صناعي | تجاري | سكن حكومي | مرافق | مزارع | مؤقت

مكان إصدار الترخيص : ش م / أبوظبي | الوثبة

رقم الرخصة 50060 | رقم إيصال الرخصة 50060 | رقم التأمين 50060

المنطقة : الشهامة
الحوض : زارع الرحبة
مالك العقار : محمد عبد الله ابراهيم البوشليبي
طالب الترخيص : بنفسه
الاستشاري (المصمم) :
المقاول : البوابة الذهبية للمقاولات وإدارة العقارات
بيانات الاعمال :-

الشارع :
رقم القسيمة : 1154
ص . ب : هاتف :
ص . ب : هاتف :
الاستشاري (المشرف) :
ص . ب : هاتف :

الترخيص :-
1/ بناء سكن عمال بداخل المزرعة بطول إجمالي 4.4 × 30 متر ويتألف من إثنين غرفة وعدد 2 مخزن ومطبخ وحمام وذلك من الطابوق والسقف المعدني الخفيف وكذلك بناء سور من الطابوق والخرسانة المسلحة حول المزرعة من الجهات الأربعة وذلك بموجب مخطط البلدية الإنشائي

تم الترخيص بموقع/ المركز
يجب مراجعة مركز بلدية :
محمد تاج السر
كاتب الترخيص
١ - نسخة لطالب الترخيص
٢ - نسخة للمركز المختص
٣ - نسخة للملف

والمعتمد مركز بلدية الشهامة
علي سالم المحرمي
مدير مركز بلدية الشهامة

قبل مباشرة الأعمال
مهندس الترخيص

MR. AHMAD HAMAD AL-ZAABI RESIDENTIAL VILLA AT 347



TWO FLOORS AND ROOF FOR VILLA INCLUDES MAJLIS, GUARD ROOM AND BOUNDARY WALL

DEPARTMENT OF MUNICIPAL AFFAIRS
ABU DHABI CITY MUNICIPALITY

دائرة الشؤون البلدية
بلدية مدينة أبوظبي

شهادة إتمام وإنجاز منشأة

التاريخ : 09 Aug 2017	رقم المشروع : 61040	مركز البلدية في : الشهامة	الشهادة
نوع الرخصة : بناء جديد New Building			
استخدام الأرض : سكني	استخدام البناء : فيلا سكنية		
المنطقة : الشهامة	الحوض : AL SHAHAMA		
رقم القسيمة : 347			
مالك العقار : أحمد حمد حسن جاسم الزعابي			
الاستشاري - المشرف : Al Fath Engineering Designs & Construction Works Bureau	ص.ب : 43423	هاتف : 026449595	
المقاول : Hadeed abu dhabi gen cont	ص.ب :	هاتف : 025551710	
عدد الطوابق السفلية : 0	عدد الطوابق العلوية : 2		
عدد الابنية المضافة : 3	مجموع عدد الوحدات المضافة المستقلة : 1		
مجموع مساحة البناء المنفذة بالمتر المربع : 0.00			
ملاحظات عامة : استلام نهائي لـ فيلا مكونة من طابقين وبيت درج + مجلس + غرفة الحارس وغرفة الكهرباء حسب المخططات المعتمدة			

صدرت هذه الشهادة لتصدق بأن المنشأة قد أنجزت وفق الرخصة والمخططات المعتمدة من إدارة تراخيص البناء-بلدية مدينة أبوظبي

اعتمدت من قبل المهندسين : Obaid Al Katheri
Faisal Al Abri :

قسم تفتيش المباني
ادارة تراخيص البناء

بلدية مدينة أبو ظبي
MUNICIPALITY OF ABU DHABI CITY

تراخيص البناء

Manam Bilal AlRumaithi
09-08-2017

eTRUST & TITLE

ص.ب. 263 أبوظبي - الإمارات العربية المتحدة. هاتف 888 6788 (2) 971+ . فاكس 919 6774 (2) 971+ . موقع www.dma.abudhabi.ae

MR. AHMAD HAMAD AL-ZAABI RESIDENTIAL VILLA AT 352





TWO FLOORS AND ROOF FOR VILLA INCLUDES MAJLIS, GUARD ROOM AND BOUNDARY WALL

DEPARTMENT OF MUNICIPAL AFFAIRS
ABU DHABI CITY MUNICIPALITY

دائرة الشؤون البلدية
بلدية مدينة أبوظبي

شهادة إتمام وإنجاز منشأة

التاريخ : 02 Aug 2017	رقم المشروع : 61043	مركز البلدية في : الشهامة	
نوع الرخصة : بناء جديد New Building			
استخدام الأرض : سكني	استخدام البناء : فيلا سكنية		
المنطقة : الشهامة	الحوض : AL SHAHAMA		
رقم القسيمة : 352			
مالك العقار : جاسم حمد حسن جاسم الزعابي			
الاستشاري - المشرف : Al Fath Engineering Designs & Construction Works Bureau	ص.ب : 43423	هاتف : 026449595	
المقاول : Hadeed abu dhabi gen cont	ص.ب : -	هاتف : 025551710	
عدد الطوابق السفلية : 0	عدد الطوابق العلوية : 2		
عدد الابنية المضافة : 2	مجموع عدد الوحدات المضافة المستقلة : 1		
مجموع مساحة البناء المنفذة بالمتر المربع : 0.00			
ملاحظات عامة : فيلا مكونه من طابقين + مجلس + غرفة حارس وذلك حسب المخططات المعتمده			

صدرت هذه الشهادة لتصدق بأن المنشأة قد أنجزت وفق الرخصة والمخططات المعتمدة من إدارة تراخيص البناء-بلدية مدينة أبوظبي

اعتمدت من قبل المهندسين : Mohanned Al Messabi — قسم تفتيش المباني
: Naser AlKaabi — ادارة تراخيص البناء

بلدية مدينة أبوظبي
MUNICIPALITY OF ABU DHABI CITY

تراخيص البناء

Sultan Morad Alblooshi
02-08-2017

تراخيص البناء
263721
8/2/2017

TRUST & TITLE

ص.ب. 263 أبوظبي - الإمارات العربية المتحدة. هاتف 888 6788 (2) 971+ ، فاكس 919 6774 (2) 971+ ، موقع www.dma.abudhabi.ae

MR. AHMAD HAMAD AL-ZAABI RESIDENTIAL VILLA AT 351





TWO FLOORS AND ROOF FOR VILLA INCLUDES MAJLIS, GUARD ROOM AND BOUNDARY WALL

DEPARTMENT OF MUNICIPAL AFFAIRS
ABU DHABI CITY MUNICIPALITY

دائرة الشؤون البلدية
بلدية مدينة أبوظبي

شهادة إتمام وإنجاز منشأة

التاريخ : 07 Sep 2017	رقم المشروع : 61042	مركز البلدية في :	الشهامة
نوع الرخصة : قطع المساحات الخضراء Removal of landscape			
استخدام الأرض : سكني	استخدام البناء : فيلا سكنية		
المنطقة : الشهامة	الحوض : AL SHAHAMA		
رقم القسيمة : 351			
مالك العقار : حسن حمد حسن جاسم الزعابي			
الاستشاري - المشرف : Al Fath Engineering Designs & Construction Works Bureau	ص.ب : 43423	هاتف : 026449595	
المقاول : Hadeed abu dhabi gen cont	ص.ب :	هاتف : 025551710	
عدد الطوابق السفلية : 0	عدد الطوابق العلوية : 2		
عدد الابنية المضافة : 3	مجموع عدد الوحدات المضافة المستقلة : 1		
مجموع مساحة البناء المنفذة بالمتر المربع : 0.00			
ملاحظات عامة : فيلا مكونه من طابقين + مجلس + غرفة حارس + غرفة كهرباء وذلك حسب المخططات المعتمده			

صدرت هذه الشهادة لتصدق بأن المنشأة قد أنجزت وفق الرخصة والمخططات المعتمدة من إدارة تراخيص البناء-بلدية مدينة أبوظبي

اعتمدت من قبل المهندسين : Faisal Al Abri — قسم تفتيش المباني
Naser AlKaabi — ادارة تراخيص البناء

بلدية مدينة أبو ظبي
MUNICIPALITY OF ABU DHABI CITY

تراخيص البناء

Meriam Bilal AlRumaithi
07-09-2017

تراخيص البناء
رقم : 230757
التاريخ : 9/7/2017

TRUST & TITLE

ص.ب. 263 أبوظبي - الإمارات العربية المتحدة. هاتف 888 6788 (2) 971+ . فاكس 919 6774 (2) 971+ . موقع www.dma.abudhabi.ae

AHMAD SHAHEEN AL-MANSOURI IN INDUSTRIAL MUSSAFAH M40





WAREHOUSE, OFFICES AND SHOWROOMS

EMIRATE OF ABU DHABI
Municipality of Abu Dhabi City
Sub Municipalities Sector

إمارة أبوظبي
بلدية مدينة أبوظبي
قطاع المراكز الخارجية

شهادة إنجاز منشأة

التاريخ: ٢٨/ ٧ /٢٠٠٩ مركز بلدية : مسفي

المالك : أحمد محمد شاهين المنصوري عنوانه : ابوظبي

المنطقة ورقم الحوض : مسفي الصناعية م٤/ رقم الأرض : ٩٤

المكتب الهندسي : مكتب عجيان للاستشارات الهندسية عنوانه :

المقاول : شركة إنشاءات المعمار عنوانه : ٠٢/٥٥٥٢٢٧١

رقم رخصة البناء : ٥٢٤٠٩ تاريخها : ٢٠٠٥/٧/٢٠٠٥

رقم التأمين : ١٥١٠٧٩٠ تاريخه : ٢٠٠٥/٧/٢٠٠٥

بعد المعاينة والكشف على المنشأة وبناء على إفادة الجهات المعنية بإستيفاء كافة متطلباتها وبناء على ذلك صدرت هذه الشهادة بان المنشأة قد أنجزت وفق الرخصة والمخططات المعتمدة من إدارة تراخيص البناء - بلدية مدينة أبوظبي.

توقيع اللجنة الفنية :

م. المهندس صابر محمد توقيع : ٢٨/٧/٢٠٠٩

م. توقيع :

توقيع و ختم المركز : 28/7

ص.ب : (٢٦٣) - أبوظبي - الامارات العربية المتحدة هاتف : ٦٩٥٥١٧٣ (٢-٩٧١)+ مباشر : ٦٧٧٦٩٨٦ (٢-٩٧١)+ ويب فاكس : ٠٨٤-٢٨٠٥٠٨
P.O. Box : (263) - Abu Dhabi - United Arab Emirates Tel.: +(971-2) 6955173 - Dir.: +(971-2) 6776986 - Web. Fax : 084-280508

AL- MARWA TRADING CO. IN INDUSTRIAL MUSSAFAH M37

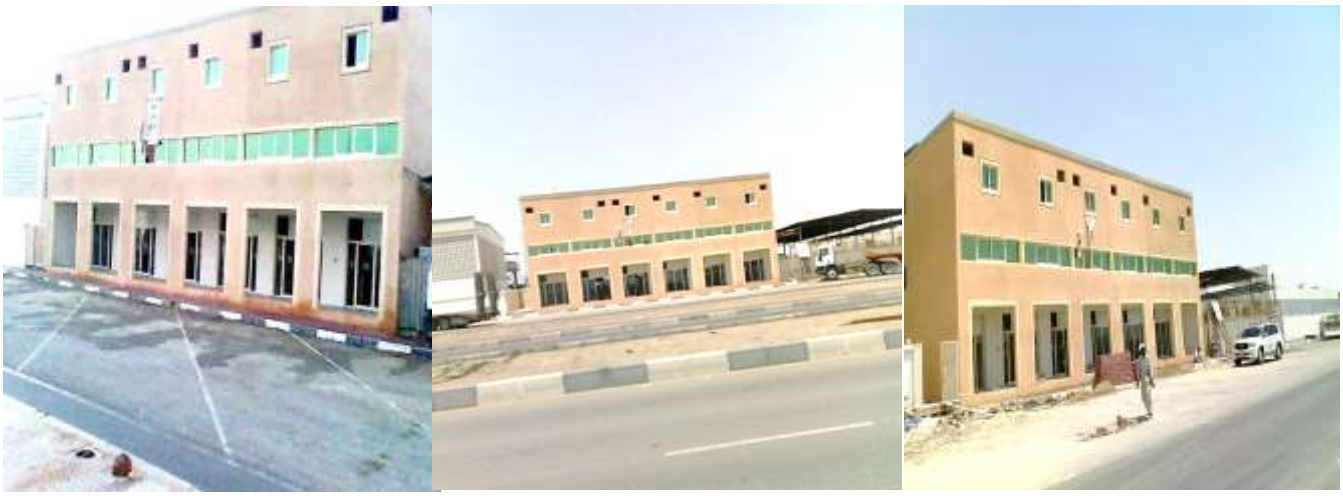

WAREHOUSE, OFFICES AND SHOWROOMS

EMIRATE OF ABU DHABI
Department of Municipalities and Agriculture
Abu Dhabi Municipality

دائرة البلديات والزراعة
بلدية أبوظبي

شهادة إنجاز منشأة

التاريخ : ١٨/ ٩/ ٢٠٠٦ موقع بلدية : مصفح

المالك : ابو ظبي لمواد البناء / ناصر محمد ناصر كوه
المنطقة ورقم الحوض : مصفح / ٣٧/٣ رقم الارض : ٨٩
المكتب الهندسي : المشروع للاستشارات الهندسية عنوانه : ٧٧٩٥٥/٠٠٠٥
المقاول : الشركة المتحدة للمقاولات العامة عنوانه : ٨٥١٨/٢٠٠٥
رقم رخصة البناء : ٤٨١٩٥ تاريخها : ٢٠٠٥/١٠/١٨
رقم التأمين : ٢٣٦٦٥٦٦ تاريخه : ٢٠٠٥/١٠/١٨

بعد المعاينة والكشف على المنشأة وبناء على إفادة الجهات المعنية باستيفاء كافة متطلباتها وبناء على ذلك صدرت هذه الشهادة بان المنشأة قد انجزت وفق الرخصة والمخططات المعتمدة من دائرة البلديات والزراعة بلدية ابوظبي

توقيع اللجنة الفنية :
م. عبد الله عبد الله البحار توقيع :
م. توقيع :

مدير المركز :

ص.ب : (٢٦٣) - أبوظبي - الامارات العربية المتحدة هاتف : ٦٧٧٦٦٨٦ (٢-٩٧١)+ ميثر : ٦٦٥٥١٧٣ (٢-٩٧١)+ ويب فاكس : ٠٢٨٠٥٠٨ (٢-٩٧١)+
Box : (263) - Abu Dhabi - United Arab Emirates Tel.: +(971-2) 6955173 - Dir.: +(971-2) 6770986 - Web. Fax : 054-280508

MUSALLAM SAED AL MENHALI IN INDUSTRIAL MUSSAFAH M37





WAREHOUSE, OFFICES AND SHOWROOMS

EMIRATE OF ABU DHABI
Municipality of Abu Dhabi City
Sub Municipalities Sector

إمارة أبوظبي
بلدية مدينة أبوظبي
قطاع المراكز الخارجية

660 77 ايصال

شهادة إنجاز منشأة

التاريخ: ٢٠٠٨/٦/٢٦ مركز بلدية : مصنع

المالك : مسلم سعيد حسن المنهالي عنوانه : ابوظبي

المنطقة ورقم الحوض : مصنع المسافير ٣٧/٣١ رقم الأرض : ١٨٥

المكتب الهندسي : مجهلة عنوانه : ص.ب ٢٦٠٠٠

المقاول : الشعراوي للمقاولات عنوانه : ص.ب ٤٤٤٤٩

رقم رخصة البناء : ٩١٢٤٠٠ تاريخها : ٢٠٠٧/٣/١١

رقم التأمين : ٤٥٩٧٨ تاريخه : ٢٠٠٧/٣/١١

بعد المعاينة والكشف على المنشأة وبناء على إفادة الجهات المعنية بإستيفاء كافة متطلباتها وبناء على ذلك صدرت هذه الشهادة بان المنشأة قد أنجزت وفق الرخصة والمخططات المعتمدة من إدارة تراخيص البناء - بلدية مدينة أبوظبي.

توقيع اللجنة الفنية :

م/ عبد العزيز طارق محمد توقيع : ٢٦/٦

م/ [illegible] توقيع :

توقيع و ختم المركز :

ص.ب : (٢٦٣) - أبوظبي - الامارات العربية المتحدة هاتف : ٦٩٥٥١٧٣ (٢-٩٧١)+ مباشر : ٦٧٧٦٩٨٦ (٢-٩٧١)+ ويب فاكس : ٠٨٤-٢٨٠٥٠٨
P.O. Box : (263) - Abu Dhabi - United Arab Emirates Tel.: +(971-2) 6955173 - Dir.: +(971-2) 6776986 - Web. Fax : 084-280508

ARABIAN CENTER FOR ENGINEERING STUDIES IN INDUSTRIAL MUSSAFAH M36



WAREHOUSE, OFFICES AND SHOWROOMS

EMIRATE OF ABU DHABI
Municipality of Abu Dhabi City
Sub Municipalities Sector

إمارة أبوظبي
بلدية مدينة أبوظبي
قطاع المراكز الخارجية

29006 ايصال

شهادة إنجاز منشأة

التاريخ: ٢/٤/٢٠٠٨ مركز بلدية : مصفح

المالك : المركز العربي للدراسات الهندسية عنوانه: ابوظبي

المنطقة ورقم الحوض : مصفح الصناعية ـ ٢٦/٣١ رقم الأرض : ٦

المكتب الهندسي : مجهول عنوانه : ص.ب ٤٤٤٤٩

المقاول : شركة البشر العربية للمقاولات عنوانه : ص.ب ١٢٠٧٦

رقم رخصة البناء : ٥١٤١١ تاريخها : ٢٠٠٧/٢/٦

رقم التأمين : ٢٦٧١٠١٦ تاريخه : ٢٠٠٧/٢/٦

بعد المعاينة والكشف على المنشأة وبناء على إفادة الجهات المعنية بإستيفاء كافة متطلباتها وبناء على ذلك صدرت هذه الشهادة بأن المنشأة قد أنجزت وفق الرخصة والمخططات المعتمدة من إدارة تراخيص البناء - بلدية مدينة أبوظبي.

توقيع اللجنة الفنية :

م. المهندس / ..... توقيع : .....

م. ..... توقيع : .....

توقيع و ختم المركز : .....

ص.ب : (٢٦٣) - أبوظبي - الامارات العربية المتحدة هاتف : ٦٩٥٥١٧٣ (٢-٩٧١)+ مباشر : ٦٧٧٦٩٨٦ (٢-٩٧١)+ ويب فاكس : ٠٨٤-٢٨٠٥٠٨
P.O. Box : (263) - Abu Dhabi - United Arab Emirates Tel.: +(971-2) 6955173 - Dir.: +(971-2) 6776986 - Web. Fax : 084-280508

SHAJE'A AL-ELAIMI AL-HARTHI IN INDUSTRIAL MUSSAFAH M36





WAREHOUSE, OFFICES AND SHOWROOMS

EMIRATE OF ABU DHABI
Municipality of Abu Dhabi City
Sub Municipalities Sector

إمارة أبوظبي
بلدية مدينة أبوظبي
قطاع المراكز الخارجية

الصيانة رقم ١٢٨٢٧٨

شهادة إنجاز منشأة

التاريخ: ١٢/ ٩ /٢٠٠٧ مركز بلدية : مصفح

المالك : شاجع العلي الحارثي عنوانه : ابوظبي

المنطقة ورقم الحوض : مصفح الصناعيه ـ ٢٦/٤١ رقم الأرض : ٥

المكتب الهندسي : الصدر الوطن عنوانه : ص.ب ٢٧٥٦

المقاول : الشراعيه للمقاولات عنوانه : ص.ب ١٢٠٧٦

رقم رخصة البناء : ٢٩٦٥٨ تاريخها : ٢٠٠٦/٥/٢٨

رقم التأمين : ٢٠٥٤٠٢٧٠ تاريخه : ٢٠٠٦/٥/٢٨

بعد المعاينة والكشف على المنشأة وبناء على إفادة الجهات المعنية بإستيفاء كافة متطلباتها وبناء على ذلك صدرت هذه الشهادة بان المنشأة قد أنجزت وفق الرخصة والمخططات المعتمدة من إدارة تراخيص البناء - بلدية مدينة أبوظبي.

توقيع اللجنة الفنية :

م. عبد العزيز حبيب توقيع : ٩/١٢ ٢٠٠٧

م. علي الطريس توقيع :

توقيع و ختم المركز :

ص.ب : (٢٦٣) - أبوظبي - الامارات العربية المتحدة هاتف : ٦٩٥٥١٧٣ (٢-٩٧١)+ مباشر : ٦٧٧٦٩٨٦ (٢-٩٧١)+ ويب فاكس : ٠٨٤-٢٨٠٥٠٨
P.O. Box : (263) - Abu Dhabi - United Arab Emirates Tel.: +(971-2) 6955173 - Dir.: +(971-2) 6776986 - Web. Fax : 084-280508

ABDULLAH AL-ORAIF AL-DHAHRI IN INDUSTRIAL MUSSAFAH M33



WAREHOUSE, OFFICES AND SHOWROOMS

EMIRATE OF ABU DHABI
Municipality of Abu Dhabi City
Sub Municipalities Sector

إمارة أبوظبي
بلدية مدينة أبوظبي
قطاع المراكز الخارجية

شهادة إنجاز منشأة

التاريخ: ١٨ / ٥ / ٢٠٠٨ مركز بلدية : مصفح

المالك : عبدالله العريف الظاهري عنوانه : ابو ظبي
المنطقة ورقم الحوض : مصفح الصناعية ٢٢/٣ رقم الأرض : ٢٥
المكتب الهندسي : الشركة الهندسية للاستشارات عنوانه :
المقاول : الشركة الوطنية عنوانه :
رقم رخصة البناء : ٩٣٦٠ تاريخها : ١٩/١١/٢٠٠٥
رقم التأمين : ٨٠٠٠٥٨٧/٣٧ تاريخه :

بعد المعاينة والكشف على المنشأة وبناء على إفادة الجهات المعنية بإستيفاء كافة متطلباتها وبناء على ذلك صدرت هذه الشهادة بان المنشأة قد أنجزت وفق الرخصة والمخططات المعتمدة من إدارة تراخيص البناء - بلدية مدينة أبوظبي.

توقيع اللجنة الفنية :

م. محمد عبدالرزاق الحامد توقيع : ١٨/١٠/٢٠٠٨
م توقيع :

توقيع وختم المركز :

ص.ب : (٢٦٣) - أبوظبي - الامارات العربية المتحدة هاتف : ٦٩٥٥١٧٣ (٢-٩٧١)+ مباشر : ٦٧٧٦٩٨٦ (٢-٩٧١)+ ويب فاكس : ٠٨٤-٢٨٠٥٠٨
P.O. Box : (263) - Abu Dhabi - United Arab Emirates Tel.: +(971-2) 6955173 - Dir.: +(971-2) 6776986 - Web. Fax : 084-280508

RULEN AL-ASEEL GENERAL CONTRACTING IN INDUSTRIAL MUSSAFAH M32



WAREHOUSE, OFFICES AND SHOWROOMS

EMIRATE OF ABU DHABI
Municipality of Abu Dhabi City
Sub Municipalities Sector

إمارة أبوظبي
بلدية مدينة أبوظبي
قطاع المراكز الخارجية

شهادة إنجاز منشأة

التاريخ: ٢٠٠٧/٧/٨ مركز بلدية : .....

المالك : .....
عنوانه : أبوظبي
المنطقة ورقم الحوض : .....
رقم الأرض : ١
المكتب الهندسي : .....
عنوانه : .....
المقاول : .....
عنوانه : ٠٢/٥٥٥٢٢٧١
رقم رخصة البناء : .....
تاريخها : ٢٠٠٧/٧/٩
رقم التأمين : .....
تاريخه : ٢٠٠٧/٧/٩

بعد المعاينة والكشف على المنشأة وبناء على إفادة الجهات المعنية بإستيفاء كافة متطلباتها وبناء على ذلك صدرت هذه الشهادة بان المنشأة قد أنجزت وفق الرخصة والمخططات المعتمدة من إدارة تراخيص البناء - بلدية مدينة أبوظبي.

توقيع اللجنة الفنية :

م ..... توقيع : ٢٠٠٧/٧/٨
م ..... توقيع : .....

توقيع و ختم المركز : .....

ص.ب : (٢٦٣) - أبوظبي - الإمارات العربية المتحدة هاتف : ٦٩٥٥١٧٣ (٢-٩٧١)+ مباشر : ٦٧٧٦٩٨٦ (٢-٩٧١)+ ويب فاكس : ٠٨٤-٢٨٠٥٠٨
P.O. Box : (263) - Abu Dhabi - United Arab Emirates Tel.: +(971-2) 6955173 - Dir.: +(971-2) 6776986 - Web. Fax : 084-280508

MOHAMMAD ALI SALMEEN AL-DHAHRI GENERAL CONTRACTING IN INDUSTRIAL MUSSAFAH M36





WAREHOUSE, OFFICES AND SHOWROOMS

EMIRATE OF ABU DHABI
Municipality of Abu Dhabi City
Sub Municipalities Sector

إمارة أبوظبي
بلدية مدينة أبوظبي
قطاع المراكز الخارجية

شهادة إنجاز منشأة

التاريخ: ٢٠٠٨/٨/٢ مركز بلدية : .....

المالك : ..... عنوانه: ابوظبي

المنطقة ورقم الحوض : ..... رقم الأرض : ٢٦

المكتب الهندسي : ..... عنوانه : ٤٤٨٣٠٩ ابوظبي

المقاول : ..... عنوانه : ٦٧٦٠١٠ ابوظبي

رقم رخصة البناء : ١١٠٤٢ تاريخها : ٢٠٠٨/١٢/١

رقم التأمين : ٨٠٠١٥٤١٧١٤ تاريخه : ٢٠٠٨/١٢/٩

بعد المعاينة والكشف على المنشأة وبناء على إفادة الجهات المعنية بإستيفاء كافة متطلباتها وبناء على ذلك صدرت هذه الشهادة بان المنشأة قد أنجزت وفق الرخصة والمخططات المعتمدة من إدارة تراخيص البناء - بلدية مدينة أبوظبي.

توقيع اللجنة الفنية :

م. ..... توقيع : .....

م ..... توقيع : .....

توقيع و ختم المركز : .....

ص.ب : (٢٦٣) - أبوظبي - الإمارات العربية المتحدة هاتف : ٦٩٥٥١٧٣ (٢-٩٧١)+ مباشر : ٦٧٧٦٩٨٦ (٢-٩٧١)+ ويب فاكس : ٠٨٤-٢٨٠٥٠٨
P.O. Box : (263) - Abu Dhabi - United Arab Emirates Tel.: +(971-2) 6955173 - Dir.: +(971-2) 6776986 - Web. Fax : 084-280508

ABDULLAH ISMAIL AL-HOSANI NEW MAJILIS IN RAHBA J53



SINGLE FLOOR LEVEL MAJLIS AND DINING ROOM



بلدية مدينة ابوظبي
MUNICIPALITY OF ABU DHABI CITY

رخصة بناء

التاريخ : Jul 17, 2013	رقم المشروع : 56184	رقم الرخصة	93255 :#
نوع الرخصة : إضافة Addition			
استخدام الأرض : بيت شعبي	نوع البناء : فيلا سكنية		
المنطقة : الرحبة	الحوض : RAHBA_J		
رقم القسيمة : 53	رقم المبنى :		
مالك العقار : عبدالله عبدالرحيم اسماعيل جاسم الحوسني و حبيبه ابراهيم مبارك الحوسني			
طالب الترخيص : CENTER POINT ARCHITECTURAL ENGINEERING	ص.ب :	هاتف : 026778989	
الاستشاري - المصمم : CENTER POINT ARCHITECTURAL ENGINEERING	ص.ب :	هاتف : 026778989	
الاستشاري - المشرف : CENTER POINT ARCHITECTURAL ENGINEERING	ص.ب :	هاتف : 026778989	
المقاول : Hadeed abu dhabi gen cont	ص.ب :	هاتف :	
تم استلام المبلغ : 550 00	درهم	من : Hadeed abu dhabi gen cont	
رقم الإيصال النقدي : 6311300235062	رقم ايصال الدفع الالكتروني :		
بيان الاعمال : الترخيص بعمل اضافة مجلس حسب المخططات المصدقة			

يجب مراجعة مركز التفتيش في للنهاية قبل مباشرة الاعمال

مصدر الترخيص : Samira almenhali

والمعتمد من :

GENERAL AUTHORITY ISLAMIC AFFAIRS AND ENDOWMENTS NEW MOSQUE IN SHAMKHA P2-PLOT21





AL-TASAMOUH MOSQUE

بلدية مدينة ابوظبي
MUNICIPALITY OF ABU DHABI CITY

رخصة بناء

التاريخ : Apr 01, 2014	رقم المشروع : 50245	رقم الرخصة	#: 78880
نوع الرخصة : بناء جديد New Building			
استخدام الأرض : مرافق	نوع البناء : المساجد		
المنطقة : الشامخة	الحوض : SH21		
رقم القسيمة : P2	رقم المبنى :		
مالك العقار : الهيئه العامه للشؤون الاسلاميه والاوقاف			
طالب الترخيص : AL AWAEL CONSULTING ENGINEERS - L L C	ص.ب :	هاتف : 6275057	
الاستشاري - المصمم : AL AWAEL CONSULTING ENGINEERS - L L C	ص.ب :	هاتف : 6275057	
الاستشاري - المشرف : AL AWAEL CONSULTING ENGINEERS - L L C	ص.ب :	هاتف : 6275057	
المقاول : Hadeed abu dhabi gen cont	ص.ب :	هاتف :	
تم استلام المبلغ : 3500.00 درهم	من : Hadeed abu dhabi gen cont		
رقم الايصال النقدي : 6311400048621	رقم ايصال الدفع الالكتروني :		
بيان الاعمال : بناء مسجد مكون من ارضي وميزانين ومبنى خدمات وغرفة كهرباء حسب المخططات المصدقه			

يجب مراجعة مركز التفتيش في الوثبة قبل مباشرة الاعمال

مُصدر الترخيص : fatima Alaswad والمعتمد من

80022220 | adm.gov.ae

MUSALLAM RASHID AL-MANSOURI RESIDENTIAL VILLA IN WESTERN REGION GHAYATHI PLOT S66





VILLA WITH TWO FLOORS AND ROOF INCLUDES SERVICE BLOCK AND BOUNDARY

دائرة البلديات والنقل
DEPARTMENT OF MUNICIPALITIES AND TRANSPORT
بلدية منطقة الظفرة
AL DHAFRAH REGION MUNICIPALITY

شهادة إنجاز مباني - كلي

Building Completion Certificate - Full

Certificate Information بيانات الشهادة

Project Number:	B3NO-2019-00113	رقم المشروع:	Project Name:	فيلا سكنيه	اسم المشروع:
Permit Number:	B3NO-2019-00113-P01	رقم الرخصة:		بناء جديد في أرض خالية	نوع المشروع:
Certificate Number:	B3NO-2019-00113-P01-C01	رقم الشهادة:	Project Type:	New building on empty plot	
			Issue Date:	22/Mar/2020	تاريخ الإصدار:

Work Description بيان الأعمال

شهادة انجاز فيلا سكنية دورين وروف + السور + غرفة الكهرباء

Parcel Information بيانات الأرض

Land Use:	Residential	استخدام الأرض : سكني	Plot Number:	566	رقم الأرض:
		استخدام الأرض الفرعي: السكن الخاص	Sector:	GHAYATHI	الحوض: غياثي
Secondary Land Use:	Private Residence				المنطقة: غياثي
Plot Area(m²):	2025.00	مساحة الأرض(م²):	Zone:	GHAYATHI	

Owner's Name اسم المالك

مسلم مبارك راشد محمد مقربعه

Consultant and Contractor Information بيانات الاستشاري والمقاول

رقم الرخصة License Number	أعلى تصنيف Highest Class.	تاريخ الإضافة Added Date	النوع Type	Name	الاسم
CN-1016275	Second	11/Feb/2019	Designer and Supervisor - استشاري تصميم واشراف	AL FATH ENGINEERING DESIGNS & CONSTRUCTION WORKS BUREAU	مكتب الفتح للتصميمات الهندسية واعمال الانشاءات
CN-1141573	Fifth	07/Feb/2019	Contractor - مقاول	HADEED ABU DHABI GENERAL CONT	حديد أبوظبي للمقاولات العامة

Print Date: 22/Mar/2020 01:04:53 PM تاريخ الطباعة:

وثيقة الكترونية معتمدة وصادرة بدون توقيع من الجهة

Approved electronic document issued without signature by the Municipality .

HEBA MAHMOUD NAFIA AL JUNEIBI RESIDENTIAL VILLA IN BANIYAS



RESIDENTIAL VILLA

دائرة البلديات والنقل
DEPARTMENT OF MUNICIPALITIES AND TRANSPORT
بلدية مدينة أبوظبي
ABU DHABI CITY MUNICIPALITY

شهادة إنجاز مباني - كلي
Building Completion Certificate - Full

Project Number	B1NO-2019-03159	رقم المشروع:	
Project Title	فيلا سكنية (هبه حمود النعيبي)	اسم المشروع:	
Permit Number	B1NO-2019-03159-P01	رقم الرخصة:	
Certificate Number	B1NO-2019-03159-P01-C01	رقم شهادة الانجاز:	
Issue Date	18/Dec/2019	تاريخ الاصدار:	
Municipality	ADM	البلدية:	ابوظبي
Permit Type	New building on empty plot	نوع الرخصة:	بناء جديد في ارض خالية
Completion Type	Full	نوع الانجاز:	كلي

Work Description بيان الاعمال	انشاء مبنى فيلا سكنية من طابقين و سطح + مبنى الخدمات + غرفة الحارس و غرفة الكهرباء حسب المخططات المعتمدة

Land Use	Residential	استخدام الارض:	سكني
Secondary Land Use	Private Residence	الاستخدام الفرعي:	السكن الخاص
Plot Number	189	رقم القسيمة:	
Sector	EB2_02	الحوض:	بني ياس شرق 2_2
Zone	BANIYAS	المنطقة:	بني ياس

Property Owner مالك المبنى

Name الاسم	Mobile Number رقم الجوال	Email Address البريد الالكتروني
هبه حمود نافع	0501645364	geometric.abudhabi@gmail.com

Consultant Details بيانات الاستشاريين

Creation Date تاريخ الاضافه	SubType	النوع الفرعي	Consultant Name	اسم الاستشاري	License Number رقم الرخصة
14 Jul 2019	Designer and Supervisor	استشاري تصميم واشراف	GEOMETRIC ENGINEERING CONSULTANCY	جيومترك للاستشارات الهندسية	CN-1734427

Contractor Details بيانات المقاولين

Creation Date تاريخ الاضافه	Contractor Name	اسم المقاول	License Number رقم الرخصة
5 Mar 2019	HADEED ABU DHABI GENERAL CONT	حديد أبوظبي للمقاولات العامة	CN-1141573

Completed Buildings المباني المنجزة

Building Area المساحة الكلية للمبنى	Number of Entrances عدد المداخل	Number of Units عدد الوحدات	Building Number رقم المبنى
962.74	1	1	189

1 / 2

Print Date: 18/Dec/2019 تاريخ الطباعة:

وثيقة الكترونية معتمدة وصادرة بدون توقيع من البلدية، لمراجعة صحة البيانات الواردة في الرخصة يرجى زيارة موقع البلدية

Approved electronic document issued without signature by the Municipality .
To verify the permit,please visit the municipality website mentioned below

ص.ب 263 مدينة ابوظبي- الإمارات العربية المتحدة. هاتف +971 2 677 4919 . فاكس: +971 2 678 8888 موقع : https://meps.dma.abudhabi.ae/

AMNA ABDULLA MOHAMED AL MAZROUEI RESIDENTIAL VILLA IN ABU DHABI ISLAND





RESIDENTIAL VILLA

دائرة البلديات والنقل
DEPARTMENT OF MUNICIPALITIES AND TRANSPORT
بلدية مدينة أبوظبي
ABU DHABI CITY MUNICIPALITY

شهادة إنجاز مباني - كلي

Building Completion Certificate - Full

Certificate Information — **بيانات الشهادة**

Project Number:	B1AO-2019-04537	رقم المشروع:	Project Name:	امنه عبد الله محمد المزروعي	اسم المشروع:
Permit Number:	B1AO-2019-04537-P01	رقم الرخصة:		بناء توسعة أفقية أو رأسية	نوع المشروع:
Certificate Number:	B1AO-2019-04537-P01-C01	رقم الشهادة:	Project Type:	Building additions horizontal or vertical expansion	
			Issue Date:	19/Jan/2021	تاريخ الإصدار:

Work Description — **بيان الأعمال**

استلام نهائي للمشروع حسب المخططات المعتمدة

Parcel Information — **بيانات الأرض**

Land Use:	Residential	استخدام الأرض : سكني	Plot Number:	158	رقم الأرض:
		استخدام الأرض الفرعي: السكن الخاص	Sector:	W47	الحوض: غرب 47
Secondary Land Use:	Private Residence				المنطقة: جزيرة أبوظبي
Plot Area(m²):	945.66	مساحة الأرض(م²):	Zone:	ABU DHABI ISLAND	

Owner's Name — **اسم المالك**

آمنة عبدالله محمد

Consultant and Contractor Information — **بيانات الاستشاري والمقاول**

رقم الرخصة License Number	أعلى تصنيف Highest Class.	تاريخ الإضافة Added Date	النوع Type	Name	الاسم
CN-1141573	Fifth	04/Aug/2019	Contractor - مقاول	HADEED ABU DHABI GENERAL CONT	حديد أبوظبي للمقاولات العامة
CN-1022259	Second	26/Mar/2019	Designer and Supervisor - استشاري تصميم واشراف	AL AJMI ENGINEERING CONSULTANTS	العجمي للاستشارات الهندسية

Payment Information — **بيانات الدفع**

Amount (AED):		المبلغ (درهم):	Receipt Number :		رقم الإيصال :
Paid By :	HADEED ABU DHABI GENERAL CONT	دفعت من قبل:	Payment Date:		تاريخ الدفع:

1 / 2

Print Date: 19/Jan/2021 10:12:28 AM تاريخ الطباعة:

وثيقة الكترونية معتمدة وصادرة بدون توقيع من البلدية

Approved electronic document issued without signature by the Municipality .

ABDUL RAHMAN EISSA AL ZAABI RESIDENTIAL VILLA IN MOHAMMAD BIN ZAYED





RESIDENTIAL VILLA

دائرة البلديات والنقل
DEPARTMENT OF MUNICIPALITIES AND TRANSPORT
بلدية مدينة أبوظبي
ABU DHABI CITY MUNICIPALITY

شهادة إنجاز مباني - كلي

Building Completion Certificate - Full

Certificate Information بيانات الشهادة

Project Number:	B1N-2017-003745	رقم المشروع:	Project Name:	فيلا سكنية	اسم المشروع:
Permit Number:	B1N-2017-003745-P01	رقم الرخصة:		بناء جديد في أرض خالية	نوع المشروع:
Certificate Number:	B1N-2017-003745-P01-C01	رقم الشهادة:	Project Type:	New building on empty plot	
			Issue Date:	26/Jan/2021	تاريخ الإصدار:

Work Description بيان الأعمال

استلام نهائي لفيلا مكونة من طابقين و سطح + غرفة الحارس و غرفة الكهرباء حسب المخططات المعتمدة

Parcel Information بيانات الأرض

Land Use:	Residential	استخدام الأرض : سكني	Plot Number:	99	رقم الأرض:
	السكن الخاص	استخدام الأرض الفرعي:	Sector:	Z36_01	الحوض: محمد بن زايد 36_1
Secondary Land Use:	Private Residence				المنطقة: مدينة محمد بن زايد
Plot Area(m²):	1114.84	مساحة الأرض(م²):	Zone:	MOHAMED BIN ZAYED CITY	

Owner's Name اسم المالك

عبدالرحمن عيسى عبدالرحمن عيسى الزعابي

Consultant and Contractor Information بيانات الاستشاري والمقاول

رقم الرخصة License Number	أعلى تصنيف Highest Class.	تاريخ الإضافة Added Date	النوع Type	Name	الاسم
CN-1141573	Fifth	07/Feb/2019	Contractor – مقاول	HADEED ABU DHABI GENERAL CONT	حديد أبوظبي للمقاولات العامة
CN-2015229	Second	05/Feb/2019	Designer and Supervisor – استشاري تصميم واشراف	ASAS INTERNATIONAL ENGINEERING CONSULTANCY L.L.C.	اساس انترناشونال للاستشارات الهندسية ذ.م.م

Payment Information بيانات الدفع

Amount (AED):		المبلغ (درهم):	Receipt Number :		رقم الإيصال :
Paid By :	HADEED ABU DHABI GENERAL CONT	دفعت من قبل:	Payment Date:		تاريخ الدفع:

Print Date: 26/Jan/2021 10:51:52 AM تاريخ الطباعة:

وثيقة الكترونية معتمدة وصادرة بدون توقيع من البلدية

Approved electronic document issued without signature by the Municipality .

IBRAHIM OBEID SAED AL ZAABI RESIDENTIAL VILLA IN SHAKBOUT CITY





RESIDENTIAL VILLA

دائرة البلديات والنقل
DEPARTMENT OF MUNICIPALITIES AND TRANSPORT
بلدية مدينة أبوظبي
ABU DHABI CITY MUNICIPALITY

شهادة إنجاز مباني - كلي

Building Completion Certificate - Full

Certificate Information بيانات الشهادة

Project Number:	B1NO-2018-10022	رقم المشروع:	Project Name:	فيلا سكنية مع ملحقاتها	اسم المشروع:
Permit Number:	B1NO-2018-10022-P01	رقم الرخصة:		بناء جديد في أرض خالية	نوع المشروع:
Certificate Number:	B1NO-2018-10022-P01-C01	رقم الشهادة:	Project Type:	New building on empty plot	
			Issue Date:	01/Aug/2021	تاريخ الإصدار:

Work Description بيان الأعمال

استلام نهائي لفيلا مكونة من طابقين و سطح + مبنى الخدمات + غرفة الحارس + غرفة الكهرباء حسب المخططات المعمارية المعتمدة

Parcel Information بيانات الأرض

Land Use:	Residential	استخدام الأرض : سكني	Plot Number:	29	رقم الأرض:
		استخدام الأرض الفرعي: السكن الخاص	Sector:	MSH27	الحوض: مدينة شخبوط 27
Secondary Land Use:	Private Residence				المنطقة: مدينة شخبوط
Plot Area(m²):	1512.00	مساحة الأرض(م²):	Zone:	SHAKHBOUT CITY	

Owner's Name اسم المالك

ابراهيم عبيد سعيد البصري

Consultant and Contractor Information بيانات الاستشاري والمقاول

رقم الرخصة License Number	أعلى تصنيف Highest Class.	تاريخ الإضافة Added Date	النوع Type	Name	الاسم
CN-1141573	Fifth	07/Feb/2019	Contractor - مقاول	HADEED ABU DHABI GENERAL CONT	حديد أبوظبي للمقاولات العامة
CN-2015229	Second	06/Feb/2019	Designer and Supervisor - استشاري تصميم واشراف	ASAS INTERNATIONAL ENGINEERING CONSULTANCY L.L.C.	اساس انترناشونال للاستشارات الهندسية ذ.م.م

Payment Information بيانات الدفع

Amount (AED):		المبلغ (درهم):	Receipt Number :		رقم الإيصال :
Paid By :	HADEED ABU DHABI GENERAL CONT	دفعت من قبل:	Payment Date:		تاريخ الدفع:

1 / 2

Print Date: 01/Aug/2021 02:17:01 PM تاريخ الطباعة:

وثيقة الكترونية معتمدة وصادرة بدون توقيع من البلدية

Approved electronic document issued without signature by the Municipality .

SAEED AL KAABI RESIDENTIAL VILLA – MOHAMED BIN ZAYED





RESIDENTIAL VILLA

دائرة البلديات والنقل
DEPARTMENT OF MUNICIPALITIES AND TRANSPORT
بلدية مدينة أبوظبي
ABU DHABI CITY MUNICIPALITY

شهادة إنجاز مباني - كلي

Building Completion Certificate - Full

Certificate Information — **بيانات الشهادة**

Project Number:	B1N-2019-005302 رقم المشروع:	Project Name:	إنشاء فيلا سكنية اسم المشروع:
Permit Number:	B1N-2019-005302-P01 رقم الرخصة:		بناء جديد في أرض خالية نوع المشروع:
Certificate Number:	B1N-2019-005302-P01-CD1 رقم الشهادة:	Project Type:	New building on empty plot
		Issue Date:	29/Aug/2022 تاريخ الإصدار:

Work Description — **بيان الأعمال**

فيلا مكونة من طابقين وسطح + الكراج + غرفة الحارس والمخزن والكهرباء حسب المخططات المعمارية المعتمدة

Parcel Information — **بيانات الأرض**

Land Use:	residentialLand	residentialLand استخدام الأرض :	Plot Number:	277	رقم الأرض:
		استخدام الأرض الفرعي:	Sector:	Z35	محمد بن زايد 35 الحوض:
Secondary Land Use:	residentialLand				مدينة محمد بن زايد المنطقة:
Plot Area(m²):	1079.54	مساحة الأرض(م²):	Zone:	MOHAMED BIN ZAYED CITY	

Owner's Name — **اسم المالك**

سعيد عبدالله علي محمد

Consultant and Contractor Information — **بيانات الاستشاري والمقاول**

رقم الرخصة License Number	أعلى تصنيف Highest Class.	تاريخ الإضافة Added Date	النوع Type	Name	الاسم
CN-1185954	First	09/Apr/2019	Designer and Supervisor - استشاري تصميم واشراف	AL BAHRI ENGINEERING CONSULTANCY & INTERIORS DESIGN - SOLE PROPRIETORSHIP L.L.C.	البحري للاستشارات الهندسية والتصميم الداخلي - شركة الشخص الواحد ذ م م
CN-1141573	Fifth	11/Mar/2021	Contractor - مقاول	HADEED ABU DHABI GENERAL CONT	حديد أبوظبي للمقاولات العامة

1 / 2

Print Date: 29/Aug/2022 10:51:19 AM تاريخ الطباعة:

وثيقة الكترونية معتمدة وصادرة بدون توقيع من البلدية

Approved electronic document issued without signature by the Municipality .

SAEED AL ZAABI RESIDENTIAL VILLA – AL BAHYA





RESIDENTIAL VILLA

دائرة البلديات والنقل
DEPARTMENT OF MUNICIPALITIES AND TRANSPORT
بلدية مدينة أبوظبي
ABU DHABI CITY MUNICIPALITY

شهادة إنجاز مباني - كلي

Building Completion Certificate - Full

Certificate Information — **بيانات الشهادة**

Project Number:	B1S-2020-003537	رقم المشروع:	Project Name:	اضافة سكنية	اسم المشروع:
Permit Number:	B1S-2020-003537-P01	رقم الرخصة:		بناء جديد متفصل في أرض بها مباني قائمة	نوع المشروع:
Certificate Number:	B1S-2020-003537-P01-C01	رقم الشهادة:	Project Type:	New separate building on plot contain an existing building	
			Issue Date:	17/Oct/2021	تاريخ الإصدار:

Work Description — **بيان الأعمال**

استلام نهائي لإضافة مجلس + غرفة الحارس + الكراج + توسعة السور حسب المخططات المعتمدة

Parcel Information — **بيانات الأرض**

Land Use:	Residential	استخدام الأرض : سكني	Plot Number:	171	رقم الأرض:
		استخدام الأرض الفرعي: السكن الخاص	Sector:	AL BAHYA NEW	الحوض: الباهية الجديدة
Secondary Land Use:	Private Residence				المنطقة: الباهية
Plot Area(m²):	3024.57	مساحة الأرض(م²):	Zone:	AL BAHYA	

Owner's Name — **اسم المالك**

سعيد راشد سعيد هاشل

Consultant and Contractor Information — **بيانات الاستشاري والمقاول**

رقم الرخصة License Number	أعلى تصنيف Highest Class.	تاريخ الإضافة Added Date	النوع Type	Name	الاسم
CN-1141573	Fifth	12/Sep/2021	Contractor - مقاول	HADEED ABU DHABI GENERAL CONT	حديد أبوظبي للمقاولات العامة
CN-1141573	Fifth	23/Jun/2021	Contractor - مقاول	HADEED ABU DHABI GENERAL CONT	حديد أبوظبي للمقاولات العامة
CN-2015229	Second	23/Apr/2020	Designer and Supervisor - استشاري تصميم واشراف	ASAS INTERNATIONAL ENGINEERING CONSULTANCY L.L.C.	اساس انترناشيونال للاستشارات الهندسية ذ.م.م

1 / 2

Print Date: 17/Oct/2021 11:44:55 AM تاريخ الطباعة:

وثيقة الكترونية معتمدة وصادرة بدون توقيع من البلدية

Approved electronic document issued without signature by the Municipality .

VVIP TERMINAL – AL BATEEN AIRPORT







HADEED ABU DHABI GEN. CONT. —— حديد أبو ظبي للمقاولات العامة

07 July 2022 Reference HAD#0772022

Subject: Initial Handlingover for the construction of VVIP Terminal at Bateen Airport.
Project: Construction of VVIP Terminal Building at Bateen Airport
Location: Bateen Airport
Contractor: Hadeed Abu Dhabi
Consultant: Culture Engineering Consultancy
Client : Afroport Airport Service LLC

Referring to date of Initial handlingover of the project mentioned above which on 15/5/2022 and base on the presence of contractor, consultant and client representative.
We observe that the contractor executes all works entrusted to him and required of him on time.

Eng. Khaled Fares Jallad
(CONTRACTOR)

Culture Engineering Consultancy
(CONSULTANT)

Afroport Airport Service L.L.C
(CLIENT)

MUSABEEH AL KAABI VILLA – MADINAT AL RIYAD





RESIDENTIAL VILLA

دائرة البلديات والنقل
DEPARTMENT OF MUNICIPALITIES AND TRANSPORT
بلدية مدينة أبوظبي
ABU DHABI CITY MUNICIPALITY

شهادة إنجاز مباني - كلي

Building Completion Certificate - Full

Certificate Information — **بيانات الشهادة**

Project Number:	B1N-2019-003055	رقم المشروع:	Project Name:	فيلا سكنية	اسم المشروع:
Permit Number:	B1N-2019-003055-P01	رقم الرخصة:		بناء جديد في أرض خالية	نوع المشروع:
Certificate Number:	B1N-2019-003055-P01-C01	رقم الشهادة:	Project Type:	New building on empty plot	
			Issue Date:	25/Nov/2022	تاريخ الإصدار:

Work Description — **بيان الأعمال**

استلام نهائي لفيلا مكونة من طابق أرضي وأول وسطح + غرفة السائق + غرفة كهرباء حسب المخططات المعتمدة .

Parcel Information — **بيانات الأرض**

Land Use:	Residential	استخدام الأرض :	Plot Number:	255	رقم الأرض:
		استخدام الأرض الفرعي:	Sector:	RD24	مدينة الرياض 24 القطاع:
Secondary Land Use:	Private Residence				مدينة الرياض المنطقة:
Plot Area(m²):	1059.10	مساحة الأرض(م²):	Zone:	MADINAT AL RIYAD	

Owner's Name — **اسم المالك**

مصبح حارب سعيد محيل

Consultant and Contractor Information — **بيانات الاستشاري والمقاول**

رقم الرخصة License Number	أعلى تصنيف Highest Class.	تاريخ الإضافة Added Date	النوع Type	Name	الاسم
CN-1141573	Fifth	14/Jun/2021	Contractor - مقاول	HADEED ABUDHABI GENERAL CONTRACTING L.L.C.	حديد ابوظبي للمقاولات العامة ذ.م.م
CN-2015229	Second	03/Mar/2019	Designer and Supervisor - استشاري تصميم واشراف	ASAS INTERNATIONAL ENGINEERING CONSULTANCY L.L.C.	اساس انترناشيونال للاستشارات الهندسية ذ.م.م

1 / 2

Print Date: 25/Nov/2022 08:00:01 AM تاريخ الطباعة:

وثيقة الكترونية معتمدة وصادرة بدون توقيع من الدائرة

Approved electronic document issued without signature by the Municipality .

NEW MOSQUE IN MBZ – PLOT P8



AL SHUHADA MOSQUE

دائرة البلديات والنقل
DEPARTMENT OF MUNICIPALITIES AND TRANSPORT
بلدية مدينة أبوظبي
ABU DHABI CITY MUNICIPALITY

Building Permit — **ترخيص بناء**

New separate building on plot contain an existing building — بناء جديد منفصل في أرض بها مباني قائمة

Permit Information — **بيانات الرخصة**

Project Number:	B1S-2018-006308 رقم المشروع:	Project Name:	اسم المشروع:
Permit Number:	B1S-2018-006308-P01 رقم الرخصة:	First Issue Date: 16/Oct/2018	تاريخ أول إصدار:
Request Number:	B1S-2018-006308-P01-PI01 رقم الطلب:	Last Issue Date:	تاريخ آخر إصدار للترخيص:
Permit Issuance Version:	0 رقم إصدار الترخيص:	Last Drawings Issuance: 14/Mar/2022	تاريخ آخر إصدار للمخططات:
Permit Drawings Issuance Version:	1 رقم إصدار المخططات:		

Work Description — **بيان الأعمال**

Parcel Information — **بيانات الأرض**

Land Use:	Religious استخدام الأرض : ديني	Plot Number: P8	رقم الأرض:
	استخدام الأرض الفرعي: المساجد	Sector: Z1	الحوض: محمد بن زايد 1
Secondary Land Use:	Masjids		المنطقة: مدينة محمد بن زايد
Plot Area(m²):	1498.26 مساحة الأرض(م²):	Zone: MOHAMED BIN ZAYED CITY	

Owner's Name — **اسم المالك**

الهيئة العامة للشؤون الاسلامية و الأوقاف
حكومة أبوظبي

Print Date: 14/Mar/2022 02:16:53 PM تاريخ الطباعة:

وثيقة الكترونية معتمدة وصادرة بدون توقيع من البلدية

Approved electronic document issued without signature by the Municipality .

HAMDAN VILLA – MADINAT AL RIYAD



RESIDENTIAL VILLA

دائرة البلديات والنقل
DEPARTMENT OF MUNICIPALITIES AND TRANSPORT
بلدية مدينة أبوظبي
ABU DHABI CITY MUNICIPALITY

Building Permit	ترخيص بناء
New building on empty plot	بناء جديد في أرض خالية

Project Number	B1N-2019-011095	رقم المشروع:	
Permit Number	B1N-2019-011095-P01	رقم الرخصة:	
Project Name	فيلا سكنية و غرفة حارس وكهرباء وسور خارجي	اسم المشروع:	
Permit Issuance Number	B1N-2019-011095-P01-PI01	رقم اصدار الرخصة:	
Issue Date	16/Jan/2020	تاريخ الإصدار:	
Municipality	ADM	البلدية:	ابوظبي
Permit Type	New building on empty plot	نوع الرخصة:	بناء جديد في أرض خالية

Work Description بيان الاعمال: حمدان احمد العمادي مدينة الرياض فيلا سكنية

Land Use	Residential	استخدام الارض:	سكني
Secondary Land Use	Shared Residence	الاستخدام الفرعي:	سكن مشترك
Plot Number	719	رقم القسيمة:	
Sector	RD18	الحوض:	مدينة الرياض 18
Zone	MADINAT AL RIYAD	المنطقة:	مدينة الرياض

Property Owner مالك العقار

Email Address البريد الالكتروني	Mobile Number رقم الجوال	Name الاسم
al-al-alaa@hotmail.com	0502852227	حمدان احمد علي يوسف

1 / 5

Print Date: 16/Jan/2020 11:58:02 AM تاريخ الطباعة:

وثيقة الكترونية معتمدة وصادرة بدون توقيع من البلدية
Approved electronic document issued without signature by the Municipality .

MOHAMMAD AL ZAABI RESIDENTIAL VILLA– MADINAT ZAYED





RESIDENTIAL VILLA

دائرة البلديات والنقل
DEPARTMENT OF MUNICIPALITIES AND TRANSPORT
بلدية مدينة أبوظبي
ABU DHABI CITY MUNICIPALITY

Building Permit — ترخيص بناء

New building on empty plot — بناء جديد في أرض خالية

Permit Information — بيانات الرخصة

Project Number:	B1N-2019-011902	رقم المشروع:	
Permit Number:	B1N-2019-011902-P01	رقم الرخصة:	
Request Number:	B1N-2019-011902-P01-PI01	رقم الطلب:	
Project Name:	فيلا سكنية	اسم المشروع:	
	بناء جديد في أرض خالية	نوع المشروع:	
Project Type:	New building on empty plot		
Issue Date:	27/May/2020	تاريخ الإصدار:	

Work Description — بيان الأعمال

المالك: محمد عيسى عبدالرحمن الزعابي المشروع عبارة عن فيلا سكنية + غرفة كهرباء + السور الخارجي

Parcel Information — بيانات الأرض

Land Use:	Residential	استخدام الأرض :	سكني
		استخدام الأرض الفرعي:	السكن المشترك
Secondary Land Use:	Shared Residence		
Plot Area(m²):	3166.19	مساحة الأرض(م²):	
Plot Number:	60	رقم الأرض:	
Sector:	MZ9	الحوض:	مدينة زايد 9
		المنطقة:	مدينة زايد
Zone:	ZAYED CITY		

Owner's Name — اسم المالك

محمد عيسى عبدالرحمن عيسى

Consultant and Contractor Information — بيانات الاستشاري والمقاول

رقم الرخصة License Number	أعلى تصنيف Highest Class.	تاريخ الاضافه Added Date	النوع Type	Name	الاسم
CN-2015229	Second	19/Oct/2019	Designer and Supervisor - استشاري تصميم واشراف	ASAS INTERNATIONAL ENGINEERING CONSULTANCY L.L.C.	اساس انترناشيونال للاستشارات الهندسية ذ.م.م
CN-1141573	Fifth	27/May/2020	Contractor - مقاول	HADEED ABU DHABI GENERAL CONT	حديد أبوظبي للمقاولات العامة

1 / 6

Print Date: 28/May/2020 04:55:11 PM تاريخ الطباعة:

وثيقة الكترونية معتمدة ومصادرة بدون توقيع من البلدية

Approved electronic document issued without signature by the Municipality .

ABDULLA ALHOSANI RESIDENTIAL VILLA – AL RAHBA



RESIDENTIAL VILLA

دائرة البلديات والنقل
DEPARTMENT OF MUNICIPALITIES AND TRANSPORT
بلدية مدينة أبوظبي
ABU DHABI CITY MUNICIPALITY

Building Permit — **ترخيص بناء**

Building internal or external modifications without additions — بناء تعديلات داخلية أو خارجية بدون إضافة

Permit Information — **بيانات الرخصة**

Project Number:	B1M-2020-008323	رقم المشروع:	Project Name:	تعديلات معمارية	اسم المشروع:
Permit Number:	B1M-2020-008323-P02	رقم الرخصة:	First Issue Date:	10/Nov/2020	تاريخ أول إصدار:
Request Number:	B1M-2020-008323-P02-PI01	رقم الطلب:	Last Issue Date:	10/Nov/2020	تاريخ آخر إصدار للترخيص:
Permit Issuance Version:	1	رقم إصدار الترخيص:	Last Drawings Issuance:	10/Nov/2020	تاريخ آخر إصدار للمخططات:
Permit Drawings issuance Version:	1	رقم إصدار المخططات:			

Work Description — **بيان الأعمال**

المالك: عبدالله محمد عبدالرحيم اسماعيل ماجد الحوسني المشروع عبارة عن تعديلات معمارية للفيلتين 1 - 2

Parcel Information — **بيانات الأرض**

Land Use:	Residential	استخدام الأرض : سكني	Plot Number:	53	رقم الأرض:
		استخدام الأرض الفرعي: السكن الخاص	Sector:	RAHBA_ل	الحوض: الرحبه ل
Secondary Land Use:	Private Residence				المنطقة: الرحبة
Plot Area(m²):	2806.00	مساحة الأرض(م²):	Zone:	Al Rahba	

Owner's Name — **اسم المالك**

حبيبه ابراهيم صقر
عبدالله عبدالرحيم اسماعيل ماجد

1 / 7

Print Date: 10/Nov/2020 01:16:16 PM تاريخ الطباعة:

وثيقة الكترونية معتمدة وصادرة بدون توقيع من البلدية

Approved electronic document issued without signature by the Municipality .

AMAL AL ZAABI RESIDENTIAL VILLA– MADINAT AL RIYAD





RESIDENTIAL VILLA

دائـرة البلـديـات والـنـقـل
DEPARTMENT OF MUNICIPALITIES AND TRANSPORT
بلدية مدينة أبوظبي
ABU DHABI CITY MUNICIPALITY

شهادة إنجاز مباني - كلي

Building Completion Certificate - Full

Certificate Information — **بيانات الشهادة**

Project Number:	B1N-2019-002463 رقم المشروع:	Project Name:	فيلا السيدة امل الزعابي اسم المشروع:
Permit Number:	B1N-2019-002463-P04 رقم الرخصة:	Project Type:	بناء جديد في أرض خالية نوع المشروع: New building on empty plot
Certificate Number:	B1N-2019-002463-P04-C01 رقم الشهادة:	Issue Date:	22/Mar/2023 تاريخ الإصدار:

Work Description — **بيان الأعمال**

فيلا سكنية حسب المخططات المعمارية المعتمدة

Parcel Information — **بيانات الأرض**

Land Use:	Residential استخدام الأرض :	Plot Number:	195 رقم الأرض:
	استخدام الأرض الفرعي:	Sector:	RD11 الحوض: مدينة الرياض 11
Secondary Land Use:	Private Residence		المنطقة: مدينة الرياض
Plot Area(m²):	1080.47 مساحة الأرض(م²):	Zone:	MADINAT AL RIYAD

Owner's Name — **اسم المالك**

امل راشد سعيد
مها خليفه صالح جمعان
ساره خليفه صالح جمعان

Consultant and Contractor Information — **بيانات الاستشاري والمقاول**

رقم الرخصة License Number	أعلى تصنيف Highest Class.	تاريخ الإضافة Added Date	النوع Type	Name	الاسم
CN-1141573	Fifth	31/Mar/2021	Contractor - مقاول	HADEED ABUDHABI GENERAL CONTRACTING L.L.C.	حديد ابوظبي للمقاولات العامة ش.م.م
CN-1855694	Second	19/Feb/2019	Designer and Supervisor - استشاري تصميم واشراف	ARCONCEPT ENGINEERING CONSULTANCY L.L.C.	أركنسبت للاستشارات الهندسية ش.م.م

1 / 2

Print Date: 22/Mar/2023 11:28:05 AM تاريخ الطباعة:

وثيقة الكترونية معتمدة وصادرة بدون توقيع من الجهة

Approved electronic document issued without signature by the Municipality .

MOHAMED JASSIM AL ZAABI RESIDENTIAL VILLA – ZAYED CITY





RESIDENTIAL VILLA

دائـرة البلـديـات والـنـقـل
DEPARTMENT OF MUNICIPALITIES AND TRANSPORT
بلدية مدينة أبوظبي
ABU DHABI CITY MUNICIPALITY

شهادة إنجاز مباني - كلي

Building Completion Certificate - Full

Certificate Information — **بيانات الشهادة**

Project Number: B1N-2020-010525	رقم المشروع:	Project Name: فيلا سكنية	اسم المشروع:
Permit Number: B1N-2020-010525-P02	رقم الرخصة:	بناء جديد في أرض خالية	نوع المشروع:
Certificate Number: B1N-2020-010525-P02-C01	رقم الشهادة:	Project Type: New building on empty plot	
		Issue Date: 18/Jul/2024	تاريخ الإصدار:

Work Description — **بيان الأعمال**

فيلا سكنية مكونة من طابق ارضي واول وروف وتشتمل خدمات وغرفة كهرباء وحارس وسور خارجي حسب المخططات المعتمدة

Parcel Information — **بيانات الأرض**

Land Use: Residential	استخدام الأرض : أرض سكنية	Plot Number: 154	رقم الأرض:
	استخدام الأرض الفرعي:	Sector: MZ4	القطاع: مدينة زايد 4
Secondary Land Use: Private Residence			المنطقة: مدينة زايد
Plot Area(m²): 3630.26	مساحة الأرض(م²):	Zone: Zayed City	

Owner's Name — **اسم المالك**

محمد جاسم مبارك عثمان

Consultant and Contractor Information — **بيانات الاستشاري والمقاول**

رقم الرخصة License Number	أعلى تصنيف Highest Class.	تاريخ الإضافة Added Date	النوع Type	Name	الاسم
CN-2015229	Second	19/Dec/2020	Designer and Supervisor - استشاري تصميم واشراف	ASAS INTERNATIONAL ENGINEERING CONSULTANCY L.L.C.	اساس انترناشيونال للاستشارات الهندسية ذ.م.م
CN-1141573	Fourth	30/Mar/2021	Contractor - مقاول	HADEED ABU DHABI GENERAL CONT	حديد أبوظبي للمقاولات العامة

Payment Information — **بيانات الدفع**

Amount (AED):	المبلغ (درهم):	Receipt Number :	رقم الإيصال :
Paid By : HADEED ABUDHABI GENERAL .CONTRACTING L.L.C	دفعت من قبل:	Payment Date:	تاريخ الدفع:

1 / 2

Print Date: 18/Jul/2024 06:42:21 AM تاريخ الطباعة:

وثيقة الكترونية معتمدة وصادرة بدون توقيع من الشاشة

Approved electronic document issued without signature by the Municipality .

KAAB AL KAABI RESIDENTIAL VILLA MBZ – 173



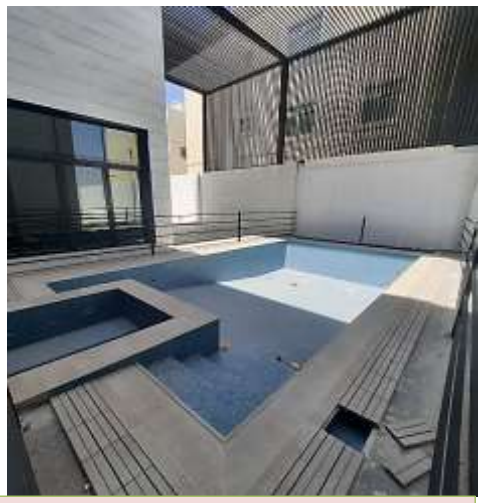

RESIDENTIAL VILLA

دائرة البلديات والنقل
DEPARTMENT OF MUNICIPALITIES AND TRANSPORT
بلدية مدينة أبوظبي
ABU DHABI CITY MUNICIPALITY

شهادة إنجاز مباني - كلي

Building Completion Certificate - Full

Certificate Information — **بيانات الشهادة**

Project Number:	B1N-2020-003947	رقم المشروع:	Project Name:	فيلا سكنيه جديده / كعب عبدالله علي محمد الكعبي	اسم المشروع:
Permit Number:	B1N-2020-003947-P01	رقم الرخصة:		بناء جديد في أرض خالية	نوع المشروع:
Certificate Number:	B1N-2020-003947-P01-CD1	رقم الشهادة:	Project Type:	New building on empty plot	
			Issue Date:	16/Sep/2024	تاريخ الإصدار:

Work Description — **بيان الأعمال**

فيلا سكنية مكونة من طابقين و سطح + مبنى الخدمات + غرفة الحارس + غرفة الكهرباء + المسبح الخارجي

Parcel Information — **بيانات الأرض**

Land Use:	Residential	استخدام الأرض :	Plot Number:	173	رقم الأرض:
		استخدام الأرض الفرعي:	Sector:	Z35	القوض: محمد بن زايد 35
Secondary Land Use:	Shared Residence				المنطقة: مدينة محمد بن زايد
Plot Area(m²):	1080.47	مساحة الأرض(م²):	Zone:	MOHAMED BIN ZAYED CITY	

Owner's Name — **اسم المالك**

كعب عبدالله علي محمد

Consultant and Contractor Information — **بيانات الاستشاري والمقاول**

رقم الرخصة License Number	أعلى تصنيف Highest Class.	تاريخ الإضافة Added Date	النوع Type	Name	الاسم
CN-1141573	Fourth	06/Jun/2021	Contractor - مقاول	HADEED ABU DHABI GENERAL CONT	حديد أبوظبي للمقاولات العامة
CN-1097072	First	01/May/2021	Designer and Supervisor - استشاري تصميم واشراف	MODERN HOME ENGINERING CONSULTANT L.L.C.	البيت الحديث للاستشارات الهندسية ذ.م.م

Payment Information — **بيانات الدفع**

Amount (AED):		المبلغ (درهم):	Receipt Number :		رقم الإيصال :
Paid By :	HADEED ABUDHABI GENERAL .CONTRACTING L.L.C	دفعت من قبل:	Payment Date:		تاريخ الدفع:

1 / 2

Print Date: 16/Sep/2024 01:52:47 PM تاريخ الطباعة:

وثيقة الكترونية معتمدة وصادرة بدون توقيع من البلدية

Approved electronic document issued without signature by the Municipality .

MOUSA ALHAMELI RESIDENTIAL VILLA – MOHAMED BIN ZAYED CITY





RESIDENTIAL VILLA

دائرة البلديات والنقل
DEPARTMENT OF MUNICIPALITIES AND TRANSPORT
بلدية مدينة أبوظبي
ABU DHABI CITY MUNICIPALITY

شهادة إنجاز مباني - كلي

Building Completion Certificate - Full

Certificate Information — **بيانات الشهادة**

Project Number:	B1N-2020-010368	رقم المشروع:	Project Name:	1154- موسى احمد موسى احمد الهاملي	اسم المشروع:
Permit Number:	B1N-2020-010368-P03	رقم الرخصة:		بناء جديد في أرض خالية	نوع المشروع:
Certificate Number:	B1N-2020-010368-P03-C01	رقم الشهادة:	Project Type:	New building on empty plot	
			Issue Date:	16/Oct/2023	تاريخ الإصدار:

Work Description — **بيان الأعمال**

استلام نهائي لفيلا سكنية مكونة من طابق ارضي و اول و سطح + مبنى الخدمات + غرفة الكهرباء حسب المخططات المعتمدة

Parcel Information — **بيانات الأرض**

Land Use:	Residential	استخدام الأرض : ارض سكنية	Plot Number:	84	رقم الأرض:
		استخدام الأرض الفرعي:	Sector:	Z35	القوض: ز 35
Secondary Land Use:	Private Residence				المنطقة: مدينة محمد بن زايد
Plot Area(m²):	1080.47	مساحة الأرض(م²):	Zone:	Mohamed Bin Zayed City	

Owner's Name — **اسم المالك**

موسى احمد موسى احمد

Consultant and Contractor Information — **بيانات الاستشاري والمقاول**

رقم الرخصة License Number	أعلى تصنيف Highest Class.	تاريخ الإضافة Added Date	النوع Type	Name	الاسم
CN-1191880	Second	14/Dec/2020	Designer and Supervisor - استشاري تصميم واشراف	TARGET ENGINEERING CONSULTANT - SOLE PROPRIETORSHIP L.L.C.	تارجيت للاستشارات الهندسية - شركة الشخص الواحد ذ م م
CN-1141573	Fifth	25/Jul/2021	Contractor - مقاول	HADEED ABUDHABI GENERAL CONTRACTING L.L.C.	حديد ابوظبي للمقاولات العامة ذ.م.م

1 / 2

Print Date: 16/Oct/2023 08:20:57 AM تاريخ الطباعة:

وثيقة الكترونية معتمدة وصادرة بدون توقيع من البلدية

Approved electronic document issued without signature by the Municipality .

ABDULLA ALKAABI RESIDENTIAL VILLA – MOHAMED BIN ZAYED CITY Z35 - PLOT 409



دائرة البلديات والنقل
DEPARTMENT OF MUNICIPALITIES AND TRANSPORT
بلدية مدينة أبوظبي
ABU DHABI CITY MUNICIPALITY

شهادة إنجاز مباني - كلي

Building Completion Certificate - Full

Certificate Information بيانات الشهادة

Project Number:	B1N-2021-005452	رقم المشروع:	Project Name:	فيلا سكنية	اسم المشروع:
Permit Number:	B1N-2021-005452-P01	رقم الرخصة:		بناء جديد في أرض خالية	نوع المشروع:
Certificate Number:	B1N-2021-005452-P01-C01	رقم الشهادة:	Project Type:	New building on empty pilot	
			Issue Date:	06/Oct/2025	تاريخ الإصدار:

Work Description بيان الأعمال

فيلا سكنية مكون من طابق ارضي واول وسور خارجي حسب المخططات المعتمدة

Parcel Information بيانات الأرض

Land Use:	Residential	استخدام الأرض : ارض سكنية	Plot Number:	409	رقم الأرض:
		استخدام الأرض الفرعي:	Sector:	Z35	الحوض: ز 35
Secondary Land Use:	Private Residence				المنطقة: مدينة محمد بن زايد
Plot Area(m²):	1080.47	مساحة الأرض(م²):	Zone:	Mohamed Bin Zayed City	

Owner's Name اسم المالك

عبدالله علي محمد

Consultant and Contractor Information بيانات الاستشاري والمقاول

رقم الرخصة License Number	أعلى تصنيف Highest Class.	تاريخ الإضافه Added Date	النوع Type	Name	الاسم
CN-1141573	Second	19/Dec/2021	Contractor - مقاول	HADEED ABU DHABI GENERAL CONT	حديد أبوظبي للمقاولات العامة
CN-2015229	Second	15/Jul/2021	Designer and Supervisor - استشاري تصميم واشراف	ASAS INTERNATIONAL ENGINEERING CONSULTANCY L.L.C.	اساس الترنشيونال للاستشارات الهندسية ذ.م.م

Payment Information بيانات الدفع

Amount (AED):		المبلغ (درهم):	Receipt Number :		رقم الإيصال :
Paid By :	HADEED ABUDHABI GENERAL .CONTRACTING L.L.C	دفعت من قبل:	Payment Date:		تاريخ الدفع:

Print Date: 06/Oct/2025 12:02:13 PM تاريخ الطباعة:

وثيقة الكترونية معتمدة وصادرة بدون توقيع من البلدية

Approved electronic document issued without signature by the Municipality .

ABDULLA ALKAABI RESIDENTIAL VILLA – MOHAMED BIN ZAYED CITY Z35 - PLOT 289



دائرة البلديات والنقل
DEPARTMENT OF MUNICIPALITIES AND TRANSPORT
بلدية مدينة أبوظبي
ABU DHABI CITY MUNICIPALITY

شهادة إنجاز مباني - كلي

Building Completion Certificate - Full

Certificate Information — **بيانات الشهادة**

Project Number:	B1N-2021-006164 رقم المشروع:	Project Name:	فيلا سكنية اسم المشروع:
Permit Number:	B1N-2021-006164-P01 رقم الرخصة:		بناء جديد في أرض خالية نوع المشروع:
Certificate Number:	B1N-2021-006164-P01-C01 رقم الشهادة:	Project Type:	New building on empty plot
		Issue Date:	09/Jan/2025 تاريخ الإصدار:

Work Description — **بيان الأعمال**

فيلا مكونة من طابقين و بيت الدرج + السور حسب المخططات المعمارية المعتمدة

Parcel Information — **بيانات الأرض**

Land Use:	Residential استخدام الأرض : ارض سكنية	Plot Number:	289 رقم الأرض:
	استخدام الأرض الفرعي:	Sector:	Z35 ز 35 الحوض:
Secondary Land Use:	Private Residence		مدينة محمد بن زايد المنطقة:
Plot Area(m²):	1074.89 مساحة الأرض(م²):	Zone:	Mohamed Bin Zayed City

Owner's Name — **اسم المالك**

عبدالله علي محمد

Consultant and Contractor Information — **بيانات الاستشاري والمقاول**

رقم الرخصة License Number	أعلى تصنيف Highest Class.	تاريخ الإضافه Added Date	النوع Type	Name	الاسم
CN-1141573	Fourth	19/Dec/2021	Contractor - مقاول	HADEED ABU DHABI GENERAL CONT	حديد أبوظبي للمقاولات العامة
CN-2015229	Second	22/Aug/2021	Designer and Supervisor - استشاري تصميم واشراف	ASAS INTERNATIONAL ENGINEERING CONSULTANCY L.L.C.	اساس انترناشيونال للاستشارات الهندسية ذ.م.م

Payment Information — **بيانات الدفع**

Amount (AED):	المبلغ (درهم):	Receipt Number :	رقم الإيصال :
Paid By :	HADEED ABUDHABI GENERAL .CONTRACTING L.L.C دفعت من قبل:	Payment Date:	تاريخ الدفع:

1 / 2

Print Date: 09/Jan/2025 10:23:27 AM تاريخ الطباعة:

وثيقة الكترونية معتمدة وصادرة بدون توقيع من اللجنة

Approved electronic document issued without signature by the Municipality .

FAISAL AL KAABI RESIDENTIAL VILLA MBZ – Z34- PLOT NO 268



دائرة البلديات والنقل
DEPARTMENT OF MUNICIPALITIES AND TRANSPORT
بلدية مدينة أبوظبي
ABU DHABI CITY MUNICIPALITY

شهادة إنجاز مباني - كلي

Building Completion Certificate - Full

Certificate Information — **بيانات الشهادة**

Project Number:	B1N-2020-004416	رقم المشروع:	
Permit Number:	B1N-2020-004416-P01	رقم الرخصة:	
Certificate Number:	B1N-2020-004416-P01-C01	رقم الشهادة:	
Project Name:	فيلا سكنية جديدة / فيصل عبدالله الكعبي	اسم المشروع:	
Project Type:	New building on empty plot	نوع المشروع:	بناء جديد في أرض خالية
Issue Date:	13/Jun/2025	تاريخ الإصدار:	

Work Description — **بيان الأعمال**

فيلا مكونة من طابقين وبيت الدرج + المجلس و مبنى الخدمات + غرفة الكهرباء + السور حسب المخططات المعمارية المعتمدة

Parcel Information — **بيانات الأرض**

Land Use:	Residential	استخدام الأرض :	
Secondary Land Use:	Shared Residence	استخدام الأرض الفرعي:	
Plot Area(m²):	2090.33	مساحة الأرض(م²):	
Plot Number:	268	رقم الأرض:	
Sector:	Z34	الحوض:	محمد بن زايد 34
Zone:	MOHAMED BIN ZAYED CITY	المنطقة:	مدينة محمد بن زايد

Owner's Name — **اسم المالك**

فيصل عبدالله علي محمد

Consultant and Contractor Information — **بيانات الاستشاري والمقاول**

رقم الرخصة License Number	أعلى تصنيف Highest Class.	تاريخ الإضافة Added Date	النوع Type	Name	الاسم
CN-1141573	Fourth	30/Jun/2022	Contractor - مقاول	HADEED ABU DHABI GENERAL CONT	حديد أبوظبي للمقاولات العامة
CN-1097072	First	11/Jun/2020	Designer and Supervisor - استشاري تصميم وإشراف	MODERN HOME ENGINERING CONSULTANT L.L.C.	البيت الحديث للاستشارات الهندسية ذ.م.م

Payment Information — **بيانات الدفع**

Amount (AED):		المبلغ (درهم):	
Receipt Number :		رقم الإيصال :	
Paid By :	HADEED ABUDHABI GENERAL .CONTRACTING L.L.C	دفعت من قبل:	
Payment Date:		تاريخ الدفع:	

1 / 2

Print Date: 23/Jun/2025 11:08:56 AM تاريخ الطباعة:

وثيقة الكترونية معتمدة وصادرة بدون توقيع من الدائرة

Approved electronic document issued without signature by the Municipality .

ABDULRAHMAN ALMARZOOQI VILLA– MADINAT AL RIYAD



دائـرة البلـديـات والـنـقـل
DEPARTMENT OF MUNICIPALITIES AND TRANSPORT
بلـديـة مـديـنـة أبـوظـبـي
ABU DHABI CITY MUNICIPALITY

شهادة إنجاز مباني - كلي

Building Completion Certificate - Full

Certificate Information — **بيانات الشهادة**

Project Number:	B1N-2019-009331	رقم المشروع:	Project Name:	فيلا	اسم المشروع:
Permit Number:	B1N-2019-009331-P02	رقم الرخصة:		بناء جديد في أرض خالية	نوع المشروع:
Certificate Number:	B1N-2019-009331-P02-C01	رقم الشهادة:	Project Type:	New building on empty plot	
			Issue Date:	09/Jul/2025	تاريخ الإصدار:

Work Description — **بيان الأعمال**

فيلا مكونة من طابقين وبيت الدرج + السور حسب المخططات المعمارية المعتمدة

Parcel Information — **بيانات الأرض**

Land Use:	Residential	استخدام الأرض :	Plot Number:	450	رقم الأرض:
		استخدام الأرض الفرعي:	Sector:	RD28	مدينة الرياض 28 القطاع:
Secondary Land Use:	Shared Residence				مدينة الرياض المنطقة:
Plot Area(m²):	1066.53	مساحة الأرض(م²):	Zone:	MADINAT AL RIYAD	

Owner's Name — **اسم المالك**

عبد الرحمن علي محمد كاظم

Consultant and Contractor Information — **بيانات الاستشاري والمقاول**

رقم الرخصة License Number	أعلى تصنيف Highest Class.	تاريخ الإضافة Added Date	النوع Type	Name	الاسم
CN-2015229	Second	01/Nov/2021	Designer and Supervisor - استشاري تصميم واشراف	ASAS INTERNATIONAL ENGINEERING CONSULTANCY L.L.C.	اساس انترناشيونال للاستشارات الهندسية ذ.م.م
CN-1141573	Fourth	30/Jun/2022	Contractor - مقاول	HADEED ABU DHABI GENERAL CONT	حديد أبوظبي للمقاولات العامة

Payment Information — **بيانات الدفع**

Amount (AED):		المبلغ (درهم):	Receipt Number :		رقم الإيصال :
Paid By :	HADEED ABUDHABI GENERAL .CONTRACTING L.L.C	دفعت من قبل:	Payment Date:		تاريخ الدفع:

1 / 2

Print Date: 09/Jul/2025 01:56:13 PM تاريخ الطباعة:

وثيقة الكترونية معتمدة وصادرة بدون توقيع من الدائرة

Approved electronic document issued without signature by the Municipality .

ABDULLA AL ZAABI RESIDENTIAL VILLA – ZAYED CITY





RESIDENTIAL VILLA

دائرة البلديات والنقل
DEPARTMENT OF MUNICIPALITIES AND TRANSPORT
بلدية مدينة أبوظبي
ABU DHABI CITY MUNICIPALITY

شهادة إنجاز مباني - كلي

Building Completion Certificate - Full

Certificate Information — **بيانات الشهادة**

Project Number:	B1N-2021-004365 رقم المشروع:	Project Name:	فيلا سكنية جديدة مكونة من ارضي و اول و روف عبدالله راشد الزعابي اسم المشروع:
Permit Number:	B1N-2021-004365-P02 رقم الرخصة:		بناء جديد في أرض خالية نوع المشروع:
Certificate Number:	B1N-2021-004365-P02-C01 رقم الشهادة:	Project Type:	New building on empty plot
		Issue Date:	16/Jun/2025 تاريخ الإصدار:

Work Description — **بيان الأعمال**

فيلا سكنية مكونة من طابقين وسطح + غرفة السائق + غرفة الكهرباء + السور حسب المخططات المعمارية المعتمدة

Parcel Information — **بيانات الأرض**

Land Use:	Residential استخدام الأرض : ارض سكنية	Plot Number:	132 رقم الأرض:
	استخدام الأرض الفرعي:	Sector:	MZ1 الحوض: مدينة زايد 1
Secondary Land Use:	Private Residence		المنطقة: مدينة زايد
Plot Area(m²):	1357.97 مساحة الأرض(م²):	Zone:	Zayed City

Owner's Name — **اسم المالك**

عبدالله راشد سعيد المهيري

Consultant and Contractor Information — **بيانات الاستشاري والمقاول**

رقم الرخصة License Number	أعلى تصنيف Highest Class.	تاريخ الإضافه Added Date	النوع Type	Name	الاسم
CN-1141573	Fourth	05/May/2022	Contractor - مقاول	HADEED ABU DHABI GENERAL CONT	حديد أبوظبي للمقاولات العامة
CN-2015229	Second	28/Apr/2022	Designer and Supervisor - استشاري تصميم واشراف	ASAS INTERNATIONAL ENGINEERING CONSULTANCY L.L.C.	اساس انترناشيونال للاستشارات الهندسية ذ.م.م

Payment Information — **بيانات الدفع**

Amount (AED):	المبلغ (درهم):	Receipt Number :	رقم الإيصال :
Paid By :	HADEED ABUDHABI GENERAL .CONTRACTING L.L.C دفعت من قبل:	Payment Date:	تاريخ الدفع:

1 / 2

Print Date: 16/Jun/2025 09:20:21 AM تاريخ الطباعة:

وثيقة الكترونية معتمدة وصادرة بدون توقيع من البلدية

Approved electronic document issued without signature by the Municipality .

MUSABEEH AL KAABI – MADINAT AL RIYAD





RESIDENTIAL VILLA

دائـرة البلـديـات والـنـقـل
DEPARTMENT OF MUNICIPALITIES AND TRANSPORT
بلديـة مـديـنـة أبـوظـبـي
ABU DHABI CITY MUNICIPALITY

شهادة إنجاز مباني - كلي

Building Completion Certificate - Full

Certificate Information — **بيانات الشهادة**

Project Number:	B1N-2019-003055	رقم المشروع:	Project Name:	فيلا سكنية	اسم المشروع:
Permit Number:	B1N-2019-003055-P01	رقم الرخصة:		بناء جديد في أرض خالية	نوع المشروع:
Certificate Number:	B1N-2019-003055-P01-C01	رقم الشهادة:	Project Type:	New building on empty plot	
			Issue Date:	25/Nov/2022	تاريخ الإصدار:

Work Description — **بيان الأعمال**

استلام نهائي لفيلا مكونة من طابق أرضي وأول وسطح + غرفة السائق + غرفة كهرباء حسب المخططات المعتمدة .

Parcel Information — **بيانات الأرض**

Land Use:	Residential	استخدام الأرض :	Plot Number:	255	رقم الأرض:
		استخدام الأرض الفرعي:	Sector:	RD24 مدينة الرياض 24	القطاع:
Secondary Land Use:	Private Residence			مدينة الرياض	المنطقة:
Plot Area(m²):	1059.10	مساحة الأرض(م²):	Zone:	MADINAT AL RIYAD	

Owner's Name — **اسم المالك**

مصحح حازب سعيد محيل

Consultant and Contractor Information — **بيانات الاستشاري والمقاول**

رقم الرخصة License Number	أعلى تصنيف Highest Class.	تاريخ الإضافة Added Date	النوع Type	Name	الاسم
CN-1141573	Fifth	14/Jun/2021	Contractor - مقاول	HADEED ABUDHABI GENERAL CONTRACTING L.L.C.	حديد ابوظبي للمقاولات العامة ذ.م.م
CN-2015229	Second	03/Mar/2019	Designer and Supervisor - استشاري تصميم واشراف	ASAS INTERNATIONAL ENGINEERING CONSULTANCY L.L.C.	اساس الترنتيونال للاستشارات الهندسية ذ.م.م

1 / 2

Print Date: 25/Nov/2022 08:00:01 AM تاريخ الطباعة:

وثيقة الكترونية معتمدة وصادرة بدون توقيع من البلدية

Approved electronic document issued without signature by the Municipality .

MOHAMED EISSA ABDUL RAHMAN ALZAABI – ZAYED CITY





RESIDENTIAL VILLA

دائـرة البلـديـات والـنـقـل
DEPARTMENT OF MUNICIPALITIES AND TRANSPORT
بلـديـة مـديـنـة أبـوظـبـي
ABU DHABI CITY MUNICIPALITY

شهادة إنجاز مباني - كلي

Building Completion Certificate - Full

Certificate Information بيانات الشهادة

Project Number:	B1N-2019-011902	رقم المشروع:	Project Name:	فيلا سكنية	اسم المشروع:
Permit Number:	B1N-2019-011902-P01	رقم الرخصة:		بناء جديد في أرض خالية	نوع المشروع:
Certificate Number:	B1N-2019-011902-P01-C01	رقم الشهادة:	Project Type:	New building on empty plot	
			Issue Date:	18/Jul/2023	تاريخ الإصدار:

Work Description بيان الأعمال

فيلا مكونة من طابقين و سطح + غرفة الحارس و غرفة الكهرباء حسب المخططات المعمارية المعتمدة

Parcel Information بيانات الأرض

Land Use:	Residential	استخدام الأرض :	Plot Number:	60	رقم الأرض:
		استخدام الأرض الفرعي:	Sector:	MZ9	القطاع: مدينة زايد 9
Secondary Land Use:	Shared Residence				المنطقة: مدينة زايد
Plot Area(m²):	3166.19	مساحة الأرض(م²):	Zone:	ZAYED CITY	

Owner's Name اسم المالك

محمد عيسى عبدالرحمن عيسى

Consultant and Contractor Information بيانات الاستشاري والمقاول

رقم الرخصة License Number	أعلى تصنيف Highest Class.	تاريخ الإضافة Added Date	النوع Type	Name	الاسم
CN-2015229	Second	19/Oct/2019	Designer and Supervisor - استشاري تصميم وإشراف	ASAS INTERNATIONAL ENGINEERING CONSULTANCY L.L.C.	اساس انترناشيونال للاستشارات الهندسية ذ.م.م
CN-1141573	Fifth	27/May/2020	Contractor - مقاول	HADEED ABUDHABI GENERAL CONTRACTING L.L.C.	حديد ابوظبي للمقاولات العامة ذ.م.م
CN-1141573	Fifth	21/Feb/2022	Contractor - مقاول	HADEED ABUDHABI GENERAL CONTRACTING L.L.C.	حديد ابوظبي للمقاولات العامة ذ.م.م

1 / 2

Print Date: 18/Jul/2023 01:00:40 PM تاريخ الطباعة:

وثيقة الكترونية معتمدة ومصدرة بدون توقيع من البلدية

Approved electronic document issued without signature by the Municipality .

SAMI ALKATHEERI – AL SHAMKHAH, PLOT 580





RESIDENTIAL VILLA

دائرة البلديات والنقل
DEPARTMENT OF MUNICIPALITIES AND TRANSPORT
بلدية مدينة أبوظبي
ABU DHABI CITY MUNICIPALITY

شهادة إنجاز مباني - كلي

Building Completion Certificate - Full

Certificate Information — **بيانات الشهادة**

Project Number: B1N-2021-009217	رقم المشروع:	Project Name: فيلا سكنية	اسم المشروع:
Permit Number: B1N-2021-009217-P01	رقم الرخصة:	بناء جديد في أرض خالية	نوع المشروع:
Certificate Number: B1N-2021-009217-P01-C01	رقم الشهادة:	Project Type: New building on empty plot	
		Issue Date: 05/Dec/2025	تاريخ الإصدار:

Work Description — **بيان الأعمال**

الاستلام النهائي للمشروع حسب المخططات المعمارية المعتمدة .

Parcel Information — **بيانات الأرض**

Land Use: Residential	استخدام الأرض : أرض سكنية	Plot Number: 580	رقم الأرض:
	استخدام الأرض الفرعي:	Sector: SHM8	الحوض: الشوامخ 8
Secondary Land Use: Private Residence			المنطقة: الشوامخ
Plot Area(m²): 1049.81	مساحة الأرض(م²):	Zone: Al Shawamekh	

Owner's Name — **اسم المالك**

سامي سالم عوض عبدون

Consultant and Contractor Information — **بيانات الاستشاري والمقاول**

رقم الرخصة License Number	أعلى تصنيف Highest Class.	تاريخ الإضافة Added Date	النوع Type	Name	الاسم
CN-2015229	First	09/Dec/2021	Designer and Supervisor - استشاري تصميم وإشراف	ASAS INTERNATIONAL ENGINEERING CONSULTANCY L.L.C.	اساس انترناشيونال للاستشارات الهندسية ذ.م.م
CN-1141573	Second	30/Oct/2022	Contractor - مقاول	HADEED ABU DHABI GENERAL CONT	حديد أبوظبي للمقاولات العامة

Payment Information — **بيانات الدفع**

Amount (AED):	المبلغ (درهم):	Receipt Number :	رقم الإيصال :
Paid By : HADEED ABUDHABI GENERAL .CONTRACTING L.L.C	دفعت من قبل:	Payment Date:	تاريخ الدفع:

1 / 2

Print Date: 05/Dec/2025 03:36:51 AM تاريخ الطباعة:

وثيقة الكترونية معتمدة وصادرة بدون توقيع من البلدية

Approved electronic document issued without signature by the Municipality .

ABDULLA KAABI – MUROOR VILLA





RESIDENTIAL VILLA

دائرة البلديات والنقل
DEPARTMENT OF MUNICIPALITIES AND TRANSPORT
بلدية مدينة أبوظبي
ABU DHABI CITY MUNICIPALITY

Building Permit — ترخيص بناء

New building on empty plot — بناء جديد في أرض خالية

Permit Information — بيانات الرخصة

Project Number:	B1N-2021-008846	رقم المشروع:	
Permit Number:	B1N-2021-008846-P01	رقم الرخصة:	
Request Number:	B1N-2021-008846-P01-PI01	رقم الطلب:	
Permit Issuance Version:	1	رقم إصدار الترخيص:	
Permit Drawings Issuance Version:	1	رقم إصدار المخططات:	
Project Name:	سكني	اسم المشروع:	
First Issue Date:	15/Jul/2023	تاريخ أول إصدار:	
Last Issue Date:	15/Jul/2023	تاريخ آخر إصدار للترخيص:	
Last Drawings Issuance:	15/Jul/2023	تاريخ آخر إصدار للمخططات:	

Work Description — بيان الأعمال

سكني

Parcel Information — بيانات الأرض

Land Use:	Residential	استخدام الأرض :	ارض سكنية
		استخدام الأرض الفرعي:	
Secondary Land Use:	Private Residence		
Plot Area(m²):	631.74	مساحة الأرض(م²):	
Plot Number:	5	رقم الأرض:	
Sector:	E36	الحوض:	شرق 36
		المنطقة:	جزيرة ابوظبي
Zone:	Abu Dhabi Island		

Owner's Name — اسم المالك

عبدالله علي محمد

1 / 7

Print Date: 15/Jul/2023 11:41:13 AM — تاريخ الطباعة:

وثيقة الكترونية معتمدة وصادرة بدون توقيع من البلدية

Approved electronic document issued without signature by the Municipality .

FATIMA ALMHEIRI – AL BATEEN VILLA





RESIDENTIAL VILLA

دائرة البلديات والنقل
DEPARTMENT OF MUNICIPALITIES AND TRANSPORT
بلدية مدينة أبوظبي
ABU DHABI CITY MUNICIPALITY

Building Permit — ترخيص بناء

New building on empty plot — بناء جديد في أرض خالية

Permit Information — بيانات الرخصة

Project Number:	B1N-2021-009122	رقم المشروع:	
Permit Number:	B1N-2021-009122-P01	رقم الرخصة:	
Request Number:	B1N-2021-009122-P01-PI01	رقم الطلب:	
Permit Issuance Version:	1	رقم إصدار الترخيص:	
Permit Drawings Issuance Version:	1	رقم إصدار المخططات:	
Project Name:	فيلتين و غرفة كهرباء و سور	اسم المشروع:	
First Issue Date:	26/Jun/2023	تاريخ أول إصدار:	
Last Issue Date:	26/Jun/2023	تاريخ آخر إصدار للترخيص:	
Last Drawings Issuance:	26/Jun/2023	تاريخ آخر إصدار للمخططات:	

Work Description — بيان الأعمال

فيلتين و غرفة كهرباء و سور

Parcel Information — بيانات الأرض

Land Use:	residentialLand residentialLand	استخدام الأرض :	
		استخدام الأرض الفرعي:	
Secondary Land Use:	residentialLand		
Plot Area(m²):	578.41	مساحة الأرض(م²):	
Plot Number:	38	رقم الأرض:	
Sector:	W39	الحوض:	غرب 39
		المنطقة:	البطين
Zone:	Al Bateen		

Owner's Name — اسم المالك

سارة احمد راشد ميزر
مها احمد راشد
فاطمه احمد راشد ميزر
جمعه احمد راشد ميزر

1 / 7

Print Date: 26/Jun/2023 01:58:28 PM تاريخ الطباعة:

وثيقة الكترونية معتمدة وصادرة بدون توقيع من البلدية

Approved electronic document issued without signature by the Municipality .

HADI ALMANSOORI – MADINAT AL RIYAD, PLOT 18



RESIDENTIAL VILLA

دائرة البلديات والنقل
DEPARTMENT OF MUNICIPALITIES AND TRANSPORT
بلدية مدينة أبوظبي
ABU DHABI CITY MUNICIPALITY

Building Permit — ترخيص بناء
New building on empty plot — بناء جديد في أرض خالية

Permit Information — بيانات الرخصة

Project Number:	B1N-2023-000077	رقم المشروع:	
Permit Number:	B1N-2023-000077-P01	رقم الرخصة:	
Request Number:	B1N-2023-000077-P01-PI01	رقم الطلب:	
Permit Issuance Version:	1	رقم إصدار الترخيص:	
Permit Drawings Issuance Version:	1	رقم إصدار المخططات:	
Project Name:	هادي معروف هادي المنصوري	اسم المشروع:	
First Issue Date:	04/May/2023	تاريخ أول إصدار:	
Last Issue Date:	04/May/2023	تاريخ آخر إصدار للترخيص:	
Last Drawings Issuance:	04/May/2023	تاريخ آخر إصدار للمخططات:	

Work Description — بيان الأعمال

فيلا سكنية مكونة من ارضي و اول و السطح و مرآب سيارات و السور الخارجي

Parcel Information — بيانات الأرض

Land Use:	residentialLand	استخدام الأرض :	ارض سكنية
		استخدام الأرض الفرعي:	سكني
Secondary Land Use:	residential		
Plot Area(m²):	1050.24	مساحة الأرض(م²):	
Plot Number:	18	رقم الأرض:	
Sector:	RD73	الحوض:	مدينة الرياض 73
		المنطقة:	مدينة الرياض
Zone:	Madinat Al Riyad		

Owner's Name — اسم المالك

هادي معروف هادي سويد

1 / 7

Print Date: 04/May/2023 11:52:01 AM — تاريخ الطباعة:

وثيقة الكترونية معتمدة وصادرة بدون توقيع من البلدية

Approved electronic document issued without signature by the Municipality .

HUSSAIN ALDHAHERI – AL SHAMKHAH, PLOT 101





RESIDENTIAL VILLA

دائرة البلديات والنقل
DEPARTMENT OF MUNICIPALITIES AND TRANSPORT
بلدية مدينة أبوظبي
ABU DHABI CITY MUNICIPALITY

Building Permit — ترخيص بناء

New building on empty plot — بناء جديد في أرض خالية

Permit Information — بيانات الرخصة

Project Number:	B1N-2022-009210	رقم المشروع:	
Permit Number:	B1N-2022-009210-P01	رقم الرخصة:	
Request Number:	B1N-2022-009210-P01-PI01	رقم الطلب:	
Permit Issuance Version:	1	رقم إصدار الترخيص:	
Permit Drawings Issuance Version:	1	رقم إصدار المخططات:	
Project Name:	سكني	اسم المشروع:	
First Issue Date:	08/Aug/2023	تاريخ أول إصدار:	
Last Issue Date:	08/Aug/2023	تاريخ آخر إصدار للترخيص:	
Last Drawings Issuance:	08/Aug/2023	تاريخ آخر إصدار للمخططات:	

Work Description — بيان الأعمال

سكني

Parcel Information — بيانات الأرض

Land Use:	residentialLand	استخدام الأرض :	أرض سكنية
		استخدام الأرض الفرعي:	سكني
Secondary Land Use:	residential		
Plot Area(m²):	1339.56	مساحة الأرض(م²):	
Plot Number:	101	رقم الأرض:	
Sector:	SH31	الحوض:	الشامخة 31
		المنطقة:	الشامخة
Zone:	Al Shamkhah		

Owner's Name — اسم المالك

حسون العصري سعيد احمد

1 / 7

Print Date: 08/Aug/2023 03:01:41 PM — تاريخ الطباعة:

وثيقة الكترونية معتمدة وصادرة بدون توقيع من البلدية

Approved electronic document issued without signature by the Municipality .

YOUSEF ALMARZOOQI – MADINAT AL RIYAD, PLOT 47





RESIDENTIAL VILLA

دائرة البلديات والنقل
DEPARTMENT OF MUNICIPALITIES AND TRANSPORT
بلدية مدينة أبوظبي
ABU DHABI CITY MUNICIPALITY

Building Permit — ترخيص بناء

New building on empty plot — بناء جديد في أرض خالية

Permit Information — بيانات الرخصة

Project Number:	B1N-2023-008224 رقم المشروع:	Project Name:	فيلا سكنية / يوسف حسن غريب عبد الله المرزوقي اسم المشروع:
Permit Number:	B1N-2023-008224-P01 رقم الرخصة:	First Issue Date:	04/Jan/2024 تاريخ أول إصدار:
Request Number:	B1N-2023-008224-P01-PI01 رقم الطلب:	Last Issue Date:	04/Jan/2024 تاريخ آخر إصدار للترخيص:
Permit Issuance Version:	1 رقم إصدار الترخيص:	Last Drawings Issuance:	04/Jan/2024 تاريخ آخر إصدار للمخططات:
Permit Drawings Issuance Version:	1 رقم إصدار المخططات:		

Work Description — بيان الأعمال

فيلا سكنية

Parcel Information — بيانات الأرض

Land Use:	residential استخدام الأرض : سكني	Plot Number:	47 رقم الأرض:
	ارض سكنية استخدام الأرض الفرعي:	Sector:	RD65 مدينة الرياض 65 الحوض:
Secondary Land Use:	residentialLand		مدينة الرياض المنطقة:
Plot Area(m²):	1050.48 مساحة الأرض(م²):	Zone:	Madinat Al Riyad

Owner's Name — اسم المالك

يوسف حسن غريب عبد الله

Consultant and Contractor Information — بيانات الاستشاري والمقاول

رقم الرخصة License Number	أعلى تصنيف Highest Class.	تاريخ الإضافه Added Date	النوع Type	Name	الاسم
CN-1135290	First	22/Aug/2023	Designer and Supervisor - استشاري تصميم وإشراف	ARCAL ENGINEERING CONSULTANTS L.L.C.	أركال للاستشارات الهندسية ذ.م.م
CN-1141573	Fifth	04/Jan/2024	Contractor - مقاول	HADEED ABUDHABI GENERAL CONTRACTING L.L.C.	حديد ابوظبي للمقاولات العامة ذ.م.م

1 / 7

Print Date: 04/Jan/2024 11:28:50 AM تاريخ الطباعة:

وثيقة الكترونية معتمدة وصادرة بدون توقيع من البلدية

Approved electronic document issued without signature by the Municipality .

SALEM ALZAABI – MBZ, PLOT 93





RESIDENTIAL VILLA

دائرة البلديات والنقل
DEPARTMENT OF MUNICIPALITIES AND TRANSPORT
بلدية مدينة أبوظبي
ABU DHABI CITY MUNICIPALITY

Building Permit — ترخيص بناء

New building on empty plot — بناء جديد في أرض خالية

Permit Information — بيانات الرخصة

Project Number:	B1N-2019-013061	رقم المشروع:	
Permit Number:	B1N-2019-013061-P02	رقم الرخصة:	
Request Number:	B1N-2019-013061-P02-PI01	رقم الطلب:	
Permit Issuance Version:	1	رقم إصدار الترخيص:	
Permit Drawings Issuance Version:	1	رقم إصدار المخططات:	
Project Name:	فيلا السيد سالم عبد الله علي سالم الزعابي	اسم المشروع:	
First Issue Date:	10/Jun/2024	تاريخ أول إصدار:	
Last Issue Date:	10/Jun/2024	تاريخ آخر إصدار للترخيص:	
Last Drawings Issuance:	10/Jun/2024	تاريخ آخر إصدار للمخططات:	

Work Description — بيان الأعمال

فيلا السيد سالم عبد الله علي سالم الزعابي

Parcel Information — بيانات الأرض

Land Use:	Residential	استخدام الأرض :	
		استخدام الأرض الفرعي:	
Secondary Land Use:	Shared Residence		
Plot Area(m²):	1383.33	مساحة الأرض(م²):	
Plot Number:	93	رقم الأرض:	
Sector:	MES	الحوض:	محمد بن زايد شرق 5
		المنطقة:	مدينة محمد بن زايد
Zone:	MOHAMED BIN ZAYED CITY		

Owner's Name — اسم المالك

سالم عبدالله علي سالم

1 / 7

Print Date: 10/Jun/2024 02:09:03 PM تاريخ الطباعة:

وثيقة الكترونية معتمدة وصادرة بدون توقيع من البلدية

Approved electronic document issued without signature by the Municipality .

AHMED ALHAMELI – AL SHAWAMEKH PLOT 401





RESIDENTIAL VILLA

دائرة البلديات والنقل
DEPARTMENT OF MUNICIPALITIES AND TRANSPORT
بلدية مدينة أبوظبي
ABU DHABI CITY MUNICIPALITY

Building Permit — ترخيص بناء

New building on empty plot — بناء جديد في أرض خالية

Permit Information — بيانات الرخصة

Project Number:	B1N-2023-011022	رقم المشروع:	
Permit Number:	B1N-2023-011022-P01	رقم الرخصة:	
Request Number:	B1N-2023-011022-P01-PI01	رقم الطلب:	
Permit Issuance Version:	1	رقم إصدار الترخيص:	
Permit Drawings Issuance Version:	1	رقم إصدار المخططات:	
Project Name:	سكن خاص-فيلا سكنية	اسم المشروع:	
First Issue Date:	07/May/2024	تاريخ أول إصدار:	
Last Issue Date:	07/May/2024	تاريخ آخر إصدار للترخيص:	
Last Drawings Issuance:	07/May/2024	تاريخ آخر إصدار للمخططات:	

Work Description — بيان الأعمال

اعتمد معماريا (وحدة سكنية واحدة + ملحق خدمي + غرفة حارس + مخزن ملاصق للفيلا + أسوار) مشروع جديد

Parcel Information — بيانات الأرض

Land Use:	residential	استخدام الأرض :	سكني
		استخدام الأرض الفرعي:	ارض سكنية
Secondary Land Use:	residentialLand		
Plot Area(m²):	1080.00	مساحة الأرض(م²):	
Plot Number:	401	رقم الأرض:	
Sector:	SHM5	الحوض:	الشوامخ 5
		المنطقة:	الشوامخ
Zone:	Al Shawamekh		

Owner's Name — اسم المالك

احمد مصبح علي محمد

1 / 7

Print Date: 07/May/2024 03:34:34 PM تاريخ الطباعة:

وثيقة الكترونية معتمدة وصادرة بدون توقيع من الجهة

Approved electronic document issued without signature by the Municipality .

MOHAMED ALHAMELI – AL SHAWAMEKH, PLOT 174





RESIDENTIAL VILLA

دائـرة البلـديـات والـنـقـل
DEPARTMENT OF MUNICIPALITIES AND TRANSPORT
بلـديـة مـديـنـة أبـوظـبـي
ABU DHABI CITY MUNICIPALITY

Building Permit — ترخيص بناء

New building on empty plot — بناء جديد في أرض خالية

Permit Information — بيانات الرخصة

Project Number:	B1N-2024-001605	رقم المشروع:	
Permit Number:	B1N-2024-001605-P01	رقم الرخصة:	
Request Number:	B1N-2024-001605-P01-PI01	رقم المكتب:	
Permit Issuance Version:	1	رقم إصدار الترخيص:	
Permit Drawings Issuance Version:	1	رقم إصدار المخططات:	
Project Name:	تعديلات	اسم المشروع:	
First Issue Date:	31/Jul/2024	تاريخ أول إصدار:	
Last Issue Date:	31/Jul/2024	تاريخ آخر إصدار للترخيص:	
Last Drawings Issuance:	31/Jul/2024	تاريخ آخر إصدار للمخططات:	

Work Description — بيان الأعمال

تعديلات

Parcel Information — بيانات الأرض

Land Use:	residential	استخدام الأرض :	سكني
Secondary Land Use:	residentialLand	استخدام الأرض الفرعي:	ارض سكنية
Plot Area(m²):	1350.16	مساحة الأرض(م²):	
Plot Number:	174	رقم الأرض:	
Sector:	SHM7	الحوض:	الشوامخ 7
Zone:	Al Shawamekh	المنطقة:	الشوامخ

Owner's Name — اسم المالك

محمد احمد موسى احمد

1 / 7

Print Date: 31/Jul/2024 10:34:01 AM — تاريخ الطباعة:

وثيقة الكترونية معتمدة وصادرة بدون توقيع من البلدية

Approved electronic document issued without signature by the Municipality .

NASER EISSA ALZAABI – MADINAT AL RIYAD, PLOT 175



RESIDENTIAL VILLA

دائرة البلديات والنقل
DEPARTMENT OF MUNICIPALITIES AND TRANSPORT
بلدية مدينة أبوظبي
ABU DHABI CITY MUNICIPALITY

Building Permit — ترخيص بناء

New building on empty plot — بناء جديد في أرض خالية

Permit Information — بيانات الرخصة

Project Number:	B1N-2022-006439 رقم المشروع:	Project Name:	فيلا و سور اسم المشروع:
Permit Number:	B1N-2022-006439-P03 رقم الرخصة:	First Issue Date:	17/Oct/2023 تاريخ أول إصدار:
Request Number:	B1N-2022-006439-P03-PI01 رقم الطلب:	Last Issue Date:	17/Oct/2023 تاريخ آخر إصدار للترخيص:
Permit Issuance Version:	1 رقم إصدار الترخيص:	Last Drawings Issuance:	17/Oct/2023 تاريخ آخر إصدار للمخططات:
Permit Drawings Issuance Version:	1 رقم إصدار المخططات:		

Work Description — بيان الأعمال

فيلا و سور

Parcel Information — بيانات الأرض

Land Use:	residentialLand استخدام الأرض : أرض سكنية	Plot Number:	175 رقم الأرض:
	استخدام الأرض الفرعي: سكني	Sector:	RD36 الحوض: مدينة الرياض 36
Secondary Land Use:	residential		المنطقة: مدينة الرياض
Plot Area(m²):	1309.00 مساحة الأرض(م²):	Zone:	Madinat Al Riyad

Owner's Name — اسم المالك

ناصر عيسى عبدالرحمن عيسى

1 / 7

Print Date: 17/Oct/2023 09:42:00 AM تاريخ الطباعة:

وثيقة الكترونية معتمدة وصادرة بدون توقيع من البلدية

Approved electronic document issued without signature by the Municipality .

BADER ALRIYAMI – MBZ, PLOT 202





RESIDENTIAL VILLA

دائرة البلديات والنقل
DEPARTMENT OF MUNICIPALITIES AND TRANSPORT
بلدية مدينة أبوظبي
ABU DHABI CITY MUNICIPALITY

Building Permit — ترخيص بناء

New building on empty plot — بناء جديد في أرض خالية

Permit Information — بيانات الرخصة

Project Number:	B1N-2022-009399	Project Name:	بدر هلال الرياسي
Permit Number:	B1N-2022-009399-P01	First Issue Date:	07/Sep/2024
Request Number:	B1N-2022-009399-P01-PI01	Last Issue Date:	07/Sep/2024
Permit Issuance Version:	2	Last Drawings Issuance:	07/Sep/2024
Permit Drawings Issuance Version:	5		

رقم المشروع: — اسم المشروع:
رقم الرخصة: — تاريخ أول إصدار:
رقم الطلب: — تاريخ آخر إصدار للترخيص:
رقم إصدار الترخيص: — تاريخ آخر إصدار للمخططات:
رقم إصدار المخططات:

Work Description — بيان الأعمال

أشغال منطقة جلوس خارجية مسقوفه

Parcel Information — بيانات الأرض

Land Use:	residentialLand	Plot Number:	202
		Sector:	Z20
Secondary Land Use:	residential		
Plot Area(m²):	2578.06	Zone:	Mohamed Bin Zayed City

استخدام الأرض : أرض سكنية — رقم الأرض:
استخدام الأرض الفرعي: سكني — الحوض: محمد بن زايد 20
المنطقة: مدينة محمد بن زايد
مساحة الأرض(م²):

Owner's Name — اسم المالك

بدر هلال مبارك سيف

1 / 7

Print Date: 07/Sep/2024 03:04:50 PM — تاريخ الطباعة:

وثيقة الكترونية معتمدة وصادرة بدون توقيع من البلدية

Approved electronic document issued without signature by the Municipality .

NASER SAEED AL QASIMI – MBZ, PLOT 226



RESIDENTIAL VILLA

دائرة البلديات والنقل
DEPARTMENT OF MUNICIPALITIES AND TRANSPORT
بلدية مدينة أبوظبي
ABU DHABI CITY MUNICIPALITY

Building Permit — ترخيص بناء

New building on empty plot — بناء جديد في أرض خالية

Permit Information — بيانات الرخصة

Project Number:	B1N-2024-009597	رقم المشروع:	
Permit Number:	B1N-2024-009597-P01	رقم الرخصة:	
Request Number:	B1N-2024-009597-P01-PI01	رقم الطلب:	
Permit Issuance Version:	1	رقم إصدار الترخيص:	
Permit Drawings Issuance Version:	1	رقم إصدار المخططات:	
Project Name:	المالك ناصر سعيد خميس القاسمي المشروع عبارة عن انشاء فيلا سكنية السور	اسم المشروع:	
First Issue Date:	14/Jul/2025	تاريخ أول إصدار:	
Last Issue Date:	14/Jul/2025	تاريخ آخر إصدار للترخيص:	
Last Drawings Issuance:	14/Jul/2025	تاريخ آخر إصدار للمخططات:	

Work Description — بيان الأعمال

المالك ناصر سعيد خميس القاسمي المشروع عبارة عن انشاء فيلا سكنية السور

Parcel Information — بيانات الأرض

Land Use:	residential	استخدام الأرض :	سكني
		استخدام الأرض الفرعي:	ارض سكنية
Secondary Land Use:	residentialLand		
Plot Area(m²):	1074.89	مساحة الأرض(م²):	
Plot Number:	226	رقم الأرض:	
Sector:	Z35	الحوض:	محمد بن زايد 35
		المنطقة:	مدينة محمد بن زايد
Zone:	Mohamed Bin Zayed City		

Owner's Name — اسم المالك

ناصر سعيد خميس علي

1 / 7

Print Date: 14/Jul/2025 12:50:03 PM — تاريخ الطباعة:

وثيقة الكترونية معتمدة وصادرة بدون توقيع من البلدية

Approved electronic document issued without signature by the Municipality .

GOLDEN GATE
GENERAL CONTRACTING GROUP
مجمـــوعـــة البوابة الذهبية للمقاولات العامة

PHOTO GALLERY
(BY GOLDEN GATE)

AL BATEEN AIRPORT



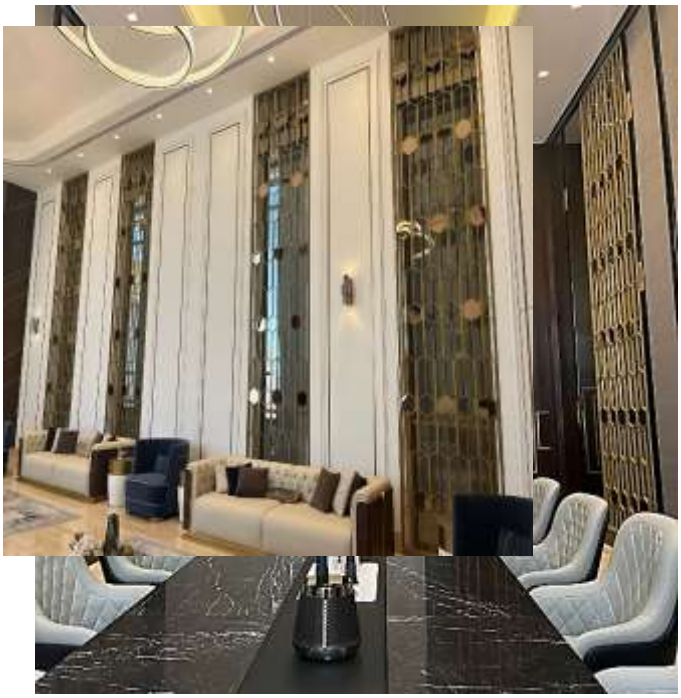



























HEBA ALJUNIBI VILLA




















IBRAHIM ALZAABI VILLA



























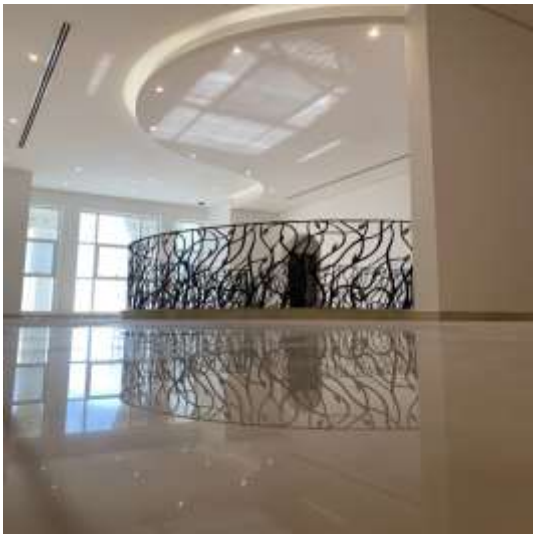









(15th FLOOR) ABU-DHABI CHAMBER















CIVCONS OFFICES AT MINA







RAHBA J53 VILLA – ABU DHABI









DIMENSION CONSULTANT OFFICE – DUBAI












GCC OFFICES – ABU DHABI











EDUCATIONAL DEPARTMENT IN AIRPORT ROAD ABU-DHABI
FIT-OUT AND DECORATION WORKS































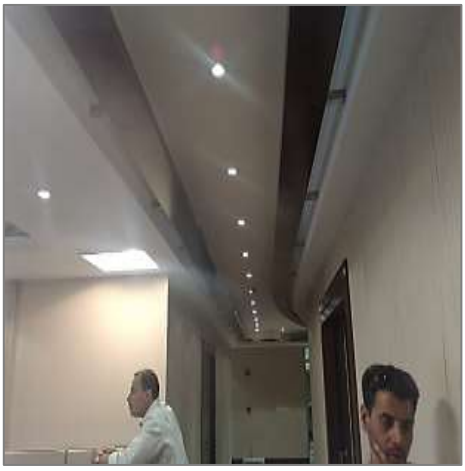





MOHAMMAD THE SIXTH ISLAMIC COLLEGE IN HAMDAN RD ABU-DHABI
FITOUT AND DECORATION WORKS










ROCCO FORTE HOTEL



























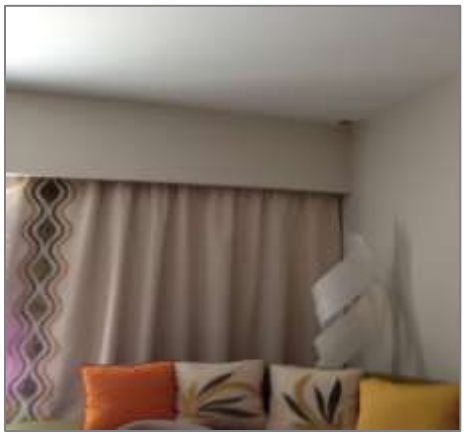







NOVA VILLA KHALIFA (A)










BAHIA 171 FITOUT WORKS











SOO BEAUTY SALOON






























Soo Beauty

AMNA ABDULLA MOHAMED AL MAZROUEI RESIDENTIAL VILLA IN ABU DHABI ISLAND











SAEED ALKAABI RESIDENTIAL VILLA

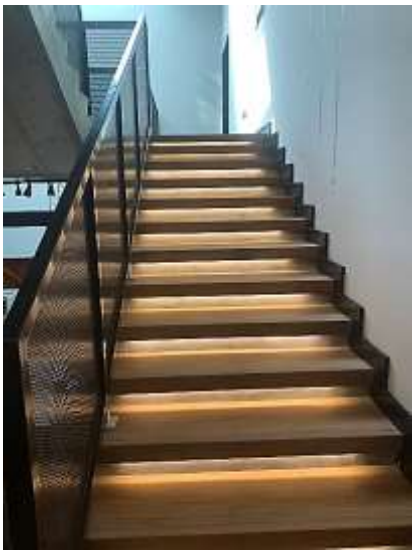













THE SUPREME COUNCIL FOR NATIONAL SECURITY GENERAL SECRETARIAT



CONSTRUCTION, COMPLETION & MAINTENANCE OF SCNS

UNITED ARAB EMIRATES
THE SUPREME COUNCIL FOR NATIONAL SECURITY
General Secretariat

الإمارات العربية المتحدة
المجلس الأعلى للأمن الوطني
الأمانة العامة

التاريخ: 06/ ربيع الأول/1445هـ
الموافق: 21/ سبتمبر/2023م

السادة / البواية الذهبية للمقاولات العامة المحترمين،،،

السلام عليكم ورحمة الله وبركاته ،،،

الموضوع / خطاب ترسية

نطيب للأمانة العامة للمجلس الأعلى للأمن الوطني أن تبعث لكم بخالص التحية والتقدير متمنين لكم دوام التوفيق والنجاح. ونود إعلامكم بإنه تمت الموافقة على عرض السعر المقدم من قبلكم للمناقصة رقم (SCNS-TN-2023-09) وبمبلغ إجمالي ومقداره (6,750,000) ست ملايين وسبعمائة وخمسون ألفاً درهم فقط لا غير (السعر لا يشمل قيمة الضريبة المضافة). وعليه يرجى التنسيق مع إدارة الخدمات المساندة لاستكمال إجراءات التعاقد.

شاكرين لكم حسن تعاونكم معنا ...
وتفضلوا بقبول فائق الاحترام والتقدير ،،،

سعيد حميد النيادي
مدير إدارة الخدمات المساندة

ص.ب: P.O. Box 113511 أبوظبي، ا.ع.م: Abu Dhabi, UAE هاتف رقم: Tel +971 2 408 8888 فاكس رقم: Fax +971 2 667 9455

SINYAR - AL MAMOORA HHTB TBM VILLA





DESIGN & BUILD A NEW PARKING SHED



VIP VILLA 32



CIVIL, MEP & RENOVATION WORK



ORGANIZATIONAL CHART

ORGANIZATIONAL CHART

