

Lombardia / Domenica 19 Novembre 2023

Rinascita Artistica: Viaggio tra i capolavori di Rubens e i tesori di Sabbioneta

La nascita di una pittura europea:

In questa mostra a Palazzo Te, Rubens è al centro di un itinerario che ripercorrerà i rapporti tra la cultura italiana e l'Europa attraverso i suoi occhi da genio della pittura barocca. **20€: ingresso + visita guidata** (solo su prenotazione al momento dell'iscrizione, massimo 20 persone)

Esclusivo aperitivo a Palazzo Te

15€: con inclusa la consumazione e il buffet

Cosa vedremo a Sabbioneta?

- Palazzo Ducale
- Palazzo del Giardino
- Galleria degli Antichi
- Teatro Olimpico
- Sinagoga



QUOTA A PERSONA

75€

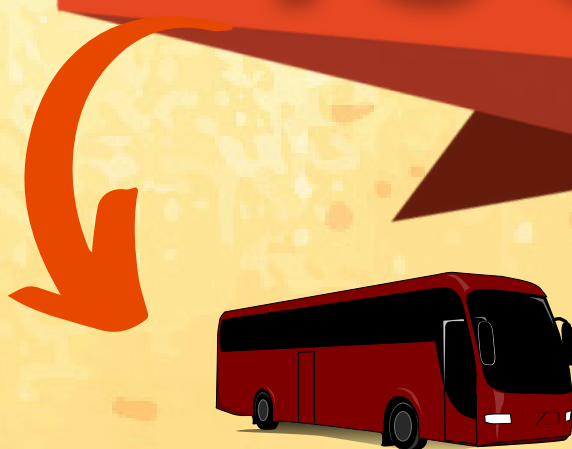

CAUZIONE

IMMEDIATA
ALL'ISCRIZIONE:
**25€ + eventuali
servizi facoltativi**

**SALDO ALLA
CONFERMA DEL
VIAGGIO: 50€ +
navetta (se prenotata)**

Partenze BUS

- Ferrara
- Bologna

Navette

Portomaggiore
Migliarino
(vedi tabelle a pagina 3)

LA QUOTA COMPRENDE

- Trasferimento in Autobus Granturismo
- Visita guidata di Sabbioneta con ingresso ai 5 principali musei e monumenti della città
- Organizzazione + Assistente agenzia

LA QUOTA NON COMPRENDE

- Navetta e Pranzo
- Aperitivo a Palazzo Te
- Mostra di Rubens
- Ingressi non in programma
- Tutto quanto non indicato alla voce "La quota comprende"



Per informazioni e prenotazioni: **CINZIA 346 7426680**



PROGRAMMA DI VIAGGIO

DOMENICA 19 NOVEMBRE 2023

Partiremo la mattina in autobus da **Ferrara** e **Bologna** per raggiungere la magnifica **Sabbioneta**, una città riconosciuta Patrimonio dell'Umanità dall'UNESCO. Qui, saremo accolti da una guida esperta che ci condurrà alla scoperta di tesori straordinari.

La giornata inizierà con la visita al **Teatro all'Antica**, un gioiello rinascimentale del 1590 che si erge come uno dei primi teatri stabili in Europa, splendido nella sua impeccabile conservazione. Successivamente ci immergeremo nella magnificenza della **Galleria degli Antichi**, costruita per essere il contenitore ideale della strepitosa collezione archeologica del duca Vespasiano. Proseguiremo poi verso il **Palazzo Ducale**, cuore pulsante della città, una sontuosa dimora che una volta fu la residenza principale della famiglia Gonzaga. Poco distante, exploreremo il **Palazzo Giardino**, rifugio del principe, con interni molto articolati e ricchi essendo un tempo sua dimora privata. Oggi, ospita il Museo Civico, dove opere d'arte, dipinti e sculture dipingono la storia di Sabbioneta. Non dimenticheremo di esplorare la storica **Sinagoga** che richiama l'antica comunità ebraica della città. Questo raro esempio di architettura si erge come uno dei pochi edifici di questo tipo ancora presenti in Italia.

Al termine di queste avvincenti visite, faremo una tappa a **Mantova** per un pranzo libero nel centro storico.

Nel primo pomeriggio, ci riuniremo a **Palazzo Te** per l'emozionante visita guidata alla mostra "**Rubens, la nascita di una pittura europea**". È importante notare che questa opzione è facoltativa, richiede una prenotazione al costo di 20€ ed è aperta a un massimo di 20 partecipanti.

Al termine dell'ispirante mostra, sarà possibile estendere l'esperienza prenotando l'**aperitivo a "Spazio Te"**, un luogo culturale polifunzionale ma anche di ristoro e leggerezza. Al costo di 15€ a persona avremo l'opportunità di gustare una consumazione a scelta tra Prosecco, Lugana o Valpolicella, oppure optare per un cocktail, accompagnato da un buffet assortito di prelibatezze da forno.

Alla fine di questa giornata di scoperte e delizie, torneremo ai nostri luoghi di partenza, arricchiti da esperienze e ricordi indelebili.



Emozionitaliaonline si riserva la facoltà di modificare l'ordine delle visite e il programma per motivi organizzativi o a causa di forza maggiore, senza alterare la qualità dei servizi e del programma

PREZZI NAVETTE

PORTOMAGGIORE - FERRARA

prezzo comprensivo di andata e ritorno

PASSEGGERI	PREZZO A PERSONA
1	160€
2	80€
3	55€
4	40€
5	35€
6	30€
7	25€
8	20€

MIGLIARINO - FERRARA

prezzo comprensivo di andata e ritorno

PASSEGGERI	PREZZO A PERSONA
1	160€
2	80€
3	55€
4	40€
5	35€
6	30€
7	25€
8	20€

Il prezzo a persona verrà calcolato al momento della conferma del viaggio in base al numero di partecipanti che richiedono il servizio.

Per consultare la quota inviaci un messaggio.

Il costo della navetta va saldato alla conferma del viaggio e non è rimborsabile.

CONDIZIONI GENERALI E REGOLAMENTO

ACCETTAZIONE DEL REGOLAMENTO

L'iscrizione al viaggio sottintende che il cliente abbia letto, compreso e accettato tutto ciò che è scritto in "CONDIZIONI GENERALI E REGOLAMENTO"

LA QUOTA COMPRENDE

- Trasferimento in Autobus Granturismo
- Visita guidata di Sabbioneta con ingresso ai 5 principali musei e monumenti della città
- Organizzazione + Assistente agenzia

SERVIZI FACOLTATIVI

- Aperitivo a Spazio Te, luogo di ristoro presso Palazzo te: 15€ a persona (da prenotare al momento dell'iscrizione)
- Biglietto + visita guidata per la mostra Rubens, nascita di una pittura europea: 20€ a persona (da prenotare al momento dell'iscrizione, fino ad esaurimento posti, numero massimo 20 persone, numero minimo 15)

LA QUOTA NON COMPRENDE

- Navetta e Pranzo
- Aperitivo a Spazio Te
- Mostra di Rubens
- Ingressi non in programma
- Tutto quanto non indicato alla voce
- "La quota comprende"

DOCUMENTI NECESSARI

- Carta d'identità

CAUZIONE IMMEDIATA ALL'ISCRIZIONE

- **25€ + eventuali servizi facoltativi scelti da versare subito con l'iscrizione** (se ti iscriverai con un messaggio Whatsapp, puoi pagare entro la giornata)

Puoi pagare in 2 modalità:

1 con bonifico bancario ad Emozionitaliaonline:

- Intestatario: Emozionitaliaonline
- IBAN: IT 34 H 05387 67320 00000 3114368
- Causale (ricordala sempre): Cauzione/Saldo + Nome gita in breve (es. Roma 10/9/22) + nominativi (es. Rossi L. e Bianchi G.) + eventuali servizi facoltativi scelti.

2 andando presso l'ufficio dell'agenzia Wanderlust Travel Consultant in Via Don Enrico Tazzoli, 1 a Ferrara pagando **ESCLUSIVAMENTE** con bancomat o carta di credito, **NO CONTANTI**.

N.B: invia sempre al 346 74266 80 una foto del bonifico o della ricevuta di pagamento, così da darci la possibilità di registrare il pagamento nel più breve tempo possibile

SALDO ALLA CONFERMA DEL VIAGGIO

- **50€ da versare al ricevimento del messaggio della conferma del viaggio**. Se ti iscrivi dopo che il viaggio è già stato confermato, dovrai saldare all'iscrizione.

N.B: invia sempre al 346 74266 80 una foto del bonifico o della ricevuta di pagamento, così da darci la possibilità di registrare il pagamento nel più breve tempo possibile

INFORMAZIONI

Cinzia 346 7426680 (anche Whatsapp)

ISCRIZIONI

Per iscriverti invia un **messaggio Whatsapp o SMS al numero 346 74266 80** specificando nel messaggio:

- Nomi e cognomi dei partecipanti
- Punto di carico bus (da scegliere tra quelli presenti sul programma)
- Eventuali servizi facoltativi scelti, se non verranno esplicitati daremo per scontato che non vuoi farli.
- Evidenziare la tipologia di camera (doppia, matrimoniale, singola o tripla) nel caso di viaggi con soggiorno in hotel

Dopo la comunicazione dei partecipanti faremo un controllo per verificare di avere i documenti necessari; in caso non li avessimo ti chiederemo:

- Foto fronte e retro del codice fiscale e della carta d'identità (o passaporto) in corso di validità (ci servono per questioni fiscali e per eventuali check-in in hotel)

N.B: ricorda che l'iscrizione sarà ritenuta valida solo con il versamento immediato all'iscrizione della cauzione

CONFERMA DEL VIAGGIO

Al raggiungimento della quota minima di iscritti* indicata sul programma, invieremo un messaggio Whatsapp o SMS a conferma del viaggio agli iscritti al viaggio.

N.B: gli iscritti sono i clienti che hanno versato la cauzione + eventuali servizi facoltativi IMMEDIATAMENTE all'iscrizione.

ANNULLAMENTO DEL VIAGGIO

Nel caso in cui venisse annullato un viaggio per non aver raggiunto il numero minimo di iscritti, avrai diritto ad un rimborso del 100% della quota versata.

Nel caso in cui un viaggio già confermato venisse annullato per causa di forza maggiore, riceverai il rimborso del 100% SOLO se risulterai ancora iscritto al viaggio al momento dell'annullamento. Questo significa che se ti cancellerai da un viaggio già confermato prima che questo venga annullato, avrai diritto ad un rimborso in base agli scaglioni che trovi al paragrafo "CANCELLAZIONE DA UN VIAGGIO E RELATIVE PENALI".

Se un viaggio già confermato per il quale hai sottoscritto l'assicurazione annullamento viene annullato dal tour operator, avrai diritto alla somma versata per sottoscrivere l'assicurazione annullamento, se, invece, il viaggio viene annullato da noi, non avrai diritto alla somma di cui sopra.

N.B: in caso di eventi eccezionali come calamità naturali, epidemie, sommosse etc, annulleremo il viaggio se e SOLO se le autorità competenti imporranno divieti agli spostamenti

CANCELLAZIONE DA UN VIAGGIO E RELATIVE PENALI

Cancellazione da un viaggio per cui a) NON è prevista un'assicurazione annullamento, b) è prevista un'assicurazione annullamento ma NON l'hai sottoscritta:

- **PENALE 100%:** se ti cancelli da un viaggio (già confermato) da 0 a 7 giorni dalla partenza. Se, però, riusciamo a trovare un sostituto tra gli iscritti all'eventuale lista d'attesa al viaggio, ti restituiremo il 100% della quota versata. La penale si applica anche con iscrizioni al viaggio fatte sfruttando i bonus o un voucher.
- **PENALE 50%:** se ti cancelli da un viaggio (già confermato) da 8 a più giorni dalla partenza. Se, però, riusciamo a trovare un sostituto tra gli iscritti all'eventuale lista d'attesa al viaggio, ti restituiremo il 100% della quota versata. La penale si applica anche con iscrizioni al viaggio fatte sfruttando i bonus o un voucher.
- **PENALE 0%:** se ti cancelli da un viaggio non ancora confermato.

N.B: Le penali sono applicate alla quota totale del viaggio, non alla quota versata.

N.B 2: Se nella quota versata sono presenti servizi facoltativi che non possono essere utilizzati da altri clienti (es. biglietti nominali), questi non verranno rimborsati nemmeno trovando il sostituto.

Cancellazione da un viaggio per cui è stata sottoscritta l'assicurazione annullamento:

Se ti cancelli da un viaggio avendo sottoscritto una polizza assicurativa contro l'annullamento del viaggio (attivabile SOLO per motivi certificabili), riceverai il rimborso previsto dalle condizioni contrattuali della polizza sottoscritta, fermo restando il necessario ottemperamento delle linee guida da seguire per proseguire con l'iter assicurativo.

RIMBORSI

Se hai diritto ad un rimborso, lo riceverai attraverso un bonifico bancario (dovrai indicarci l'iban e l'intestatario al quale fare il versamento)

REGOLAMENTO BONUS

(puoi trovarlo anche alla pagina <https://www.emozionitalia-online.it/promo/>)

- Per ogni giorno trascorso durante un viaggio di gruppo organizzato esclusivamente dall'agenzia EMOZIONITALIAONLINE verrà assegnato automaticamente 1 bonus direttamente sul PortaBonus digitale.
- Non verrà assegnato nessun bonus per le gite che contemplano un solo servizio erogato dall'agenzia, come le gite in cui viene fornito solo il servizio bus.
- Non verrà assegnato nessun bonus per i viaggi organizzati in collaborazione con altre agenzie viaggio o tour operator. Sulla prima pagina di ogni programma di viaggio sarà indicato se il viaggio è organizzato in esclusiva o in collaborazione con un'altra agenzia o tour operator.
- Sul regolamento o sulla prima pagina di ogni programma di viaggio sarà indicato il numero di bonus assegnati per la partecipazione al viaggio.
- I bonus non hanno una scadenza temporale.
- E' possibile iscrivere un massimo di 3 persone allo stesso viaggio che utilizzano i bonus.
- E' possibile utilizzare i bonus per viaggi di gruppo organizzati esclusivamente dall'agenzia EMOZIONITALIAONLINE, non è possibile utilizzarli per viaggi organizzati in collaborazione con altre agenzie o tour operator.
- 1 bonus vale 2€.
- Il regolamento può subire modifiche decise unilateralmente dall'agenzia EMOZIONITALIAONLINE che verranno comunicate preventivamente ai clienti.

NORME IGIENICHE IN BUS

- i nostri bus sono sanificati ed igienizzati dopo ogni viaggio
- verranno applicate tutte le disposizioni richieste da eventuali DPCM
- chi non dovesse risultare idoneo (secondo le disposizioni degli eventuali DPCM), non potrà salire in bus e pertanto perderà l'intera quota versata.
- è facoltativo indossare la mascherina FFP2 per tutta la durata del viaggio in pullman (a meno di DPCM di senso contrario).

DA COMPILARE SE TI ISCRIVI IN AGENZIA

Nome e cognome

Data e luogo

Timbro e firma dell'agenzia

Per accettazione