

in collaborazione con

capviaggi
TOUR OPERATOR

Spagna | dal 28 Dicembre al 1 Gennaio 2023 | 5 giorni

Fine anno a Madrid Il Museo del Prado

Madrid è una delle mete più ambite per festeggiare il capodanno. Una città moderna e vivace. Oltre ai suoi famosi musei, ai viali pieni di negozi di ogni tipo, ai ristoranti che servono piatti da tutto il mondo e alla vita notturna senza eguali, Madrid sorprende con i suoi tranquilli angoli storici in cui passeggiare, le centenarie e autentiche taverne e i quartieri dagli stili diversi.

LA QUOTA COMPRENDE

- Accompagnatore Capviaggi
- Volo di linea Iberia diretto Bologna Madrid
- Franchigia bagaglio in cabina e in stiva
- Tasse aeroportuali
- Pullman GT locale per transfer aeroporto/hotel/aeroporto a Madrid
- Sistemazione in hotel 4 stelle centrale
- 2 cene in hotel
- 1 cena in ristorante tipico
- Visita di Madrid con bus e guida locale (4 ore), visita con guida del Museo del Prado
- Assicurazione medico bagaglio

QUOTA A PERSONA

1240€

CAUZIONE IMMEDIATA

ALL'ISCRIZIONE= **440€** + EVENTUALI
SERVIZI FACOLTATIVI SCELTI:

- SUPP. SINGOLA= **350€**
- ASS. ANNULLAMENTO= **75€**
- ESCURSIONE A TOLEDO= **90€**
- NAVETTA FERRARA-BOLOGNA A/R= **50€**

**SALDO ALLA
CONFERMA
DEL VIAGGIO:
800€**

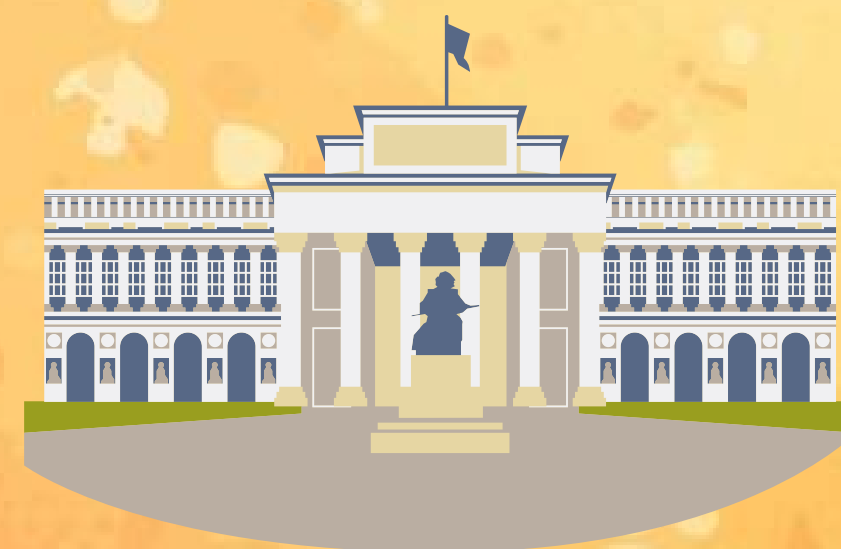

LA QUOTA NON COMPRENDE

- Tasse di soggiorno (quando richieste)
- Navetta per l'aeroporto di Bologna
- Gli ingressi (eccetto Museo del Prado)
- Bevande ai pasti
- Quanto non indicato



Per informazioni e prenotazioni: **CINZIA 346 7426680**



PROGRAMMA VIAGGIO

1° GIORNO MADRID

Incontro con i partecipanti al viaggio. Partenza in pullman per l'aeroporto. Operazioni d'imbarco sul volo di linea Iberia in partenza da Bologna alle 12:05 per Madrid. Arrivo a Madrid alle 14:40. Operazioni di sbarco e trasferimento con pullman privato in città. Sistemazione in hotel (4 stelle centrale). Cena e pernottamento.

2° GIORNO MADRID

Madrid - Prima colazione in hotel. La mattina visita guidata di Madrid. Potremmo ammirare la Plaza Mayor, la città vecchia, il Palazzo Reale (visite esterne). Pranzo libero. Pomeriggio a disposizione per visite individuali. Rientro in hotel. Cena e pernottamento.

3° GIORNO MADRID • MUSEO DEL PRADO

Madrid - Prima colazione in hotel. La mattina, visita guidata del Museo del Prado, uno dei più importanti musei al mondo con i capolavori dei grandi pittori spagnoli tra cui Velasquez, Goya e Murillo (ingresso incluso). Vi sono esposte anche opere dei maggiori artisti italiani tra cui Beato Angelico, Andrea Mantegna, Raffaello Sanzio. Pranzo libero. Pomeriggio a disposizione per visite individuali. Cena in hotel e pernottamento.

4° GIORNO MADRID • TOLEDO (ESCURSIONE FACOLTATIVA)

Madrid - Prima colazione in hotel. Pranzo libero. Escursione facoltativa a Toledo. La città è famosa per i monumenti medievali arabi, ebraici e cristiani che si trovano nel centro storico, circondato da mura e dichiarato Patrimonio dell'Umanità UNESCO. Cena in ristorante tipico a Madrid e a seguire possibilità di partecipare ai festeggiamenti di fine anno nel centro di Madrid (rientro libero in hotel). Pernottamento.

5° GIORNO ITALIA

Madrid - Prima colazione in hotel. Trasferimento in aeroporto e imbarco sul volo di linea Iberia in partenza per Bologna alle ore 16:20. Arrivo a Bologna alle ore 18:20. Operazioni di sbarco e partenza in pullman per il viaggio di rientro.



Il programma potrà subire delle variazioni che saranno comunicate al momento della consegna dei documenti di viaggio. L'orario di partenza sarà comunicato al momento della consegna dei documenti di viaggio.

CONDIZIONI GENERALI E REGOLAMENTO

ACCETTAZIONE DEL REGOLAMENTO

L'iscrizione al viaggio sottintende che il cliente abbia letto, compreso e accettato tutto ciò che è scritto in "CONDIZIONI GENERALI E REGOLAMENTO"

LA QUOTA COMPRENDE

- Accompagnatore Capiviaggi
- Volo di linea Iberia diretto Bologna Madrid
- Franchigia bagaglio in cabina e in stiva
- Tasse aeroportuali
- Pullman GT locale per transfer aeroporto/hotel/aeroporto a Madrid
- Sistemazione in hotel 4 stelle centrale
- 2 cene in hotel
- 1 cena in ristorante tipico
- Visita di Madrid con bus e guida locale (4 ore), visita con guida del Museo del Prado
- Assicurazione medico bagaglio

LA QUOTA NON COMPRENDE

- Tasse di soggiorno (quando richieste)
- Navetta per l'aeroporto di Bologna
- Gli ingressi (eccetto Museo del Prado)
- Bevande ai pasti
- Quanto non indicato

DOCUMENTI NECESSARI

- Carta d'identità

SERVIZI FACOLTATIVI

- Supplemento singola = 210€
- Assicurazione annullamento = 100€
- NAVETTA FERRARA-BOLOGNA A/R= 50€
- Escursione a Toledo = 90€

CAUZIONE IMMEDIATA ALL'ISCRIZIONE

- **440€ + eventuali servizi facoltativi scelti da versare subito con l'iscrizione** (se ti iscriverai con un messaggio Whatsapp, puoi pagare entro la giornata)

Puoi pagare in 2 modalità:

1 con bonifico bancario ad Emozionitaliaonline:

- Intestatario: Emozionitaliaonline
- IBAN: IT 34 H 05387 67320 00000 3114368
- Causale (ricordala sempre): Cauzione/Saldo + Nome gita in breve (es. Roma 10/9/22) + nominativi (es. Rossi L. e Bianchi G.) + eventuali servizi facoltativi scelti.

2 andando presso l'ufficio dell'agenzia Wanderlust Travel Consultant in Via Don Enrico Tazzoli, 1 a Ferrara pagando **ESCLUSIVAMENTE** con bancomat o carta di credito, **NO CONTANTI**.

N.B: invia sempre al 346 742 66 80 una foto del bonifico o della ricevuta di pagamento, così da darci la possibilità di registrare il pagamento nel più breve tempo possibile

SALDO ALLA CONFERMA DEL VIAGGIO

- **800€ da versare al ricevimento del messaggio della conferma del viaggio.** Se ti iscrivi dopo che il viaggio è già stato confermato, dovrai saldare all'iscrizione.

N.B: invia sempre al 346 742 66 80 una foto del bonifico o della ricevuta di pagamento, così da darci la possibilità di registrare il pagamento nel più breve tempo possibile

INFORMAZIONI

Cinzia **346 7426680** (anche Whatsapp)
Email: **info@wanderlusttravelconsultant.it**
Sito Web: www.wanderlusttravelconsultant.it

ISCRIZIONI

Per iscriverti invia un **messaggio Whatsapp o SMS al numero 346 7426680** specificando:

- Nomi e cognomi dei partecipanti
- Punto di carico bus (da scegliere tra quelli presenti sul programma)
- Eventuali servizi facoltativi scelti, se non verranno esplicitati daremo per scontato che non vuoi farli.
- Evidenziare la tipologia di camera (doppia, matrimoniale, singola o tripla) nel caso di viaggi con soggiorno in hotel

Dopo la comunicazione dei partecipanti faremo un controllo per verificare di avere i documenti necessari; in caso non li avessimo ti chiederemo:

- Foto fronte e retro del codice fiscale e della carta d'identità (o passaporto) in corso di validità (ci servono per questioni fiscali e per eventuali check-in in hotel)

N.B: ricorda che l'iscrizione sarà ritenuta valida solo con il versamento immediato all'iscrizione della cauzione

CONFERMA DEL VIAGGIO

Al raggiungimento della quota minima di iscritti* indicata sul programma, invieremo un messaggio Whatsapp o SMS a conferma del viaggio agli iscritti al viaggio.

N.B: gli iscritti sono i clienti che hanno versato la cauzione + eventuali servizi facoltativi IMMEDIATAMENTE all'iscrizione.

ANNULLAMENTO DEL VIAGGIO

Nel caso in cui venisse annullato un viaggio per non aver raggiunto il numero minimo di iscritti, avrai diritto ad un rimborso del 100% della quota versata.

Nel caso in cui un viaggio già confermato venisse annullato per causa di forza maggiore, riceverai il rimborso del 100% SOLO se risulterai ancora iscritto al viaggio al momento dell'annullamento. Questo significa che se ti cancellerai da un viaggio già confermato prima che questo venga annullato, avrai diritto ad un rimborso in base agli scaglioni che trovi al paragrafo "CANCELLAZIONE DA UN VIAGGIO E RELATIVE PENALI".

Se un viaggio già confermato per il quale hai sottoscritto l'assicurazione annullamento viene annullato dal tour operator, avrai diritto alla somma versata per sottoscrivere l'assicurazione annullamento, se, invece, il viaggio viene annullato da noi, non avrai diritto alla somma di cui sopra.

N.B: in caso di eventi eccezionali come calamità naturali, epidemie, sommosse etc, annulleremo il viaggio se e SOLO se le autorità competenti imporranno divieti agli spostamenti

CANCELLAZIONE DA UN VIAGGIO E RELATIVE PENALI

Cancellazione da un viaggio per cui a) NON è prevista un'assicurazione annullamento, b) è prevista un'assicurazione annullamento ma NON l'hai sottoscritta:

- **PENALE 100%:** se ti cancelli da un viaggio (già confermato) da 0 a 7 giorni dalla partenza. Se, però, riusciamo a trovare un sostituto tra gli iscritti all'eventuale lista d'attesa al viaggio, ti restituiremo il 100% della quota versata. La penale si applica anche con iscrizioni al viaggio fatte sfruttando i bonus o un voucher.
- **PENALE 50%:** se ti cancelli da un viaggio (già confermato) da 8 a più giorni dalla partenza. Se, però, riusciamo a trovare un sostituto tra gli iscritti all'eventuale lista d'attesa al viaggio, ti restituiremo il 100% della quota versata. La penale si applica anche con iscrizioni al viaggio fatte sfruttando i bonus o un voucher.
- **PENALE 0%:** se ti cancelli da un viaggio non ancora confermato.

N.B: Le penali sono applicate alla quota totale del viaggio, non alla quota versata.

N.B 2: Se nella quota versata sono presenti servizi facoltativi che non possono essere utilizzati da altri clienti (es. biglietti nominali), questi non verranno rimborsati nemmeno trovando il sostituto.

Cancellazione da un viaggio per cui è stata sottoscritta l'assicurazione annullamento:

Se ti cancelli da un viaggio avendo sottoscritto una polizza assicurativa contro l'annullamento del viaggio (attivabile SOLO per motivi certificabili), riceverai il rimborso previsto dalle condizioni contrattuali della polizza sottoscritta, fermo restando il necessario ottemperamento delle linee guida da seguire per proseguire con l'iter assicurativo.

RIMBORSI

Se hai diritto ad un rimborso, lo riceverai attraverso un bonifico bancario (dovrai indicarci l'iban e l'intestatario al quale fare il versamento)

NORME IGIENICHE IN BUS

- i nostri bus sono sanificati ed igienizzati dopo ogni viaggio
- verranno applicate tutte le disposizioni richieste da eventuali DPCM
- chi non dovesse risultare idoneo (secondo le disposizioni di eventuali DPCM), non potrà salire in bus e pertanto perderà l'intera quota versata.
- è facoltativo indossare la mascherina FFP2 per tutta la durata del viaggio in pullman (a meno di DPCM di senso contrario).

DA COMPILARE SE TI ISCRIVI IN AGENZIA

Nome e cognome

Data

Timbro e firma dell'agenzia

Per accettazione
