

Cena nel bosco con le lucciole

12/6/2024

1
BONUS

105€ A PERSONA

35€ ALL'ISCRIZIONE

+ SERVIZI FACOLTATIVI SCELTI

70€ ALLA CONFERMA

1
Tour Serale

PARTENZE BUS

- FERRARA, BOLOGNA

SERVIZI FACOLTATIVI

(CHIEDILI ALL'ISCRIZIONE)

- NAVETTA PER FERRARA
(COSTI A PAGINA 5)

COMPRESO

- VIAGGIO IN BUS GT
- CENA TIPICA
- VISITA GUIDATA NEL BOSCO DI LUCCIOLE
- ASSISTENTE AGENZIA

MENU

TRADIZIONALE COPPA, PANCETTA PAVESE DELLA CONFRATERNITA,
SALAME DI VARZI DOP

SELEZIONE DI FORMAGGIO VACCINO E CAPRINO DI PRODUZIONE AGRICOLA
DELLA PROVINCIA DI PAVIA CON CONSERVE E FRUTTA IN ABBINAMENTO

FRITTATINE E MUFFIN SALATI, BRUSCHETTE CON CREME ARTIGIANALI,
FOCACCE E PANE A LIEVITAZIONE NATURALE

BIS DI PRIMI

DOLCETTO ARTIGIANALE DI STAGIONE

UN CALICE DI VINO DELL'OLTREPÓ PAVESE

ACQUA NATURALE O FRIZZANTE ED ACQUE AROMATIZZATE

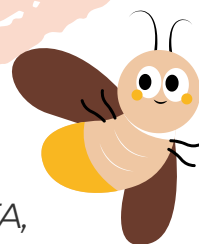

Partiremo nel pomeriggio da **Ferrara** e **Bologna** per un'entusiasmante avventura alla scoperta di **Bosco Negri**, un'oasi naturalistica gestita dalla Lipu situata alle porte di **Pavia**.

Questo luogo incantevole rappresenta un'eco del passato, offrendo un'esperienza unica per immergersi nella rigogliosa vegetazione che un tempo caratterizzava gran parte della Pianura Padana, prima delle opere di bonifica dei Romani. Nel suggestivo scenario del bosco, avremo l'opportunità di cenare all'aperto, deliziandoci con un

ricco menù che celebra i piatti della tradizione pavese. Poi, guidati da un **esperto** locale, ci addentreremo tra gli alberi per vivere un momento magico: la scoperta delle **luciole**. Questi piccoli insetti, simbolo della stagione degli amori che avviene tra maggio e giugno, illumineranno il bosco con la loro danza luminosa. I maschi accendono e spengono le loro luci per attirare le compagne, regalando ai visitatori uno spettacolo indimenticabile e l'opportunità perfetta per scattare fotografie mozzafiato. Durante la passeggiata tra i sentieri del bosco incantato, la nostra guida ci stupirà con altre curiosità legate a questi affascinanti insetti, arricchendo ulteriormente la nostra esperienza e rendendo questa serata indimenticabile.



Emozionitaliaonline si riserva la facoltà di modificare l'ordine delle visite e il programma per motivi organizzativi o a causa di forza maggiore, senza alterare la qualità dei servizi e del programma



PORTOMAGGIORE - FERRARA - PORTOMAGGIORE

prezzo comprensivo di andata e ritorno

| PASSEGGERI | PREZZO A PERSONA |
|-------------------|-------------------------|
| da 1 a 3 | GRATIS |
| da 4 a 6 | 5€ |
| 7 | 25€ |
| 8 | 20€ |

Il prezzo a persona verrà calcolato al momento della conferma del viaggio in base al numero di partecipanti che richiedono il servizio. Per consultare la quota inviaci un messaggio.

Il costo della navetta va saldato alla conferma del viaggio e non è rimborsabile.



COMPRESO

- Viaggio in Bus GT
- Cena tipica (menù in prima pagina)
- Visita guidata nel bosco di lucciole
- Assistente agenzia + organizzazione

NON COMPRESO

- Ingressi non in programma
- Servizi facoltativi
- Tutto quanto non indicato alla voce "Compreso"

SERVIZI FACOLTATIVI

- Navetta (per costo vedi tabelle)
- Assicurazione medica (3€)

DOCUMENTI NECESSARI

- Carta d'identità



ACCETTAZIONE DEL REGOLAMENTO

L'iscrizione al viaggio sottintende che il cliente abbia letto, compreso e accettato tutto ciò che è scritto in "CONDIZIONI GENERALI E REGOLAMENTO"

CAUZIONE IMMEDIATA ALL'ISCRIZIONE

- **35€** + eventuali servizi facoltativi scelti da versare subito con l'iscrizione (se ti iscriverai con un messaggio Whatsapp, puoi pagare entro la giornata)

Puoi pagare con bonifico bancario ad Emozionitaliaonline:

- Intestatario: **Emozionitaliaonline**
- IBAN: **IT 34 H 05387 67320 00000 3114368**
- Causale (ricordala sempre): Cauzione/Saldo + Nome gita in breve (es. Roma 10/9/22) + nominativi (es. Rossi L. e Bianchi G.) + eventuali servizi facoltativi scelti.

Ricorda che puoi pagare con bonifico anche in tabaccheria.

N.B: invia sempre al **346 742 66 80** una foto del bonifico o della ricevuta di pagamento, così da darci la possibilità di registrare il pagamento nel più breve tempo possibile



SALDO ALLA CONFERMA DEL VIAGGIO

- **70€** da versare al ricevimento del messaggio della conferma del viaggio (ricorda di salvare il nostro numero di cellulare [346 742 66 80](tel:3467426680) sulla rubrica del tuo cellulare, altrimenti questo messaggio non ti arriverà). Se ti iscrivi dopo che il viaggio è già stato confermato, dovrai saldare all'iscrizione.

N.B: invia sempre al [346 742 66 80](tel:3467426680) una foto del bonifico o della ricevuta di pagamento, così da darci la possibilità di registrare il pagamento nel più breve tempo possibile

INFORMAZIONI

Cinzia [3467426680](tel:3467426680) (anche Whatsapp)

Email: info@wanderlusttravelconsultant.it

Sito Web: www.wanderlusttravelconsultant.it

ISCRIZIONI

Per iscriverti puoi chiamare il [346 742 66 80](tel:3467426680) o inviare un messaggio Whatsapp o SMS specificando:

- Nomi e cognomi dei partecipanti
- Punto di carico bus (da scegliere tra quelli presenti sul programma)
- Eventuali servizi facoltativi scelti, se non verranno esplicitati daremo per scontato che non vuoi farli.
- Evidenziare la tipologia di camera (doppia, matrimoniale, singola o tripla) nel caso di viaggi con soggiorno in hotel

Dopo la comunicazione dei partecipanti faremo un controllo per verificare di avere i documenti necessari; in caso non li avessimo ti chiederemo:

- Foto fronte e retro del codice fiscale e della carta d'identità (o passaporto) in corso di validità (ci servono per questioni fiscali, assicurative e per eventuali check-in in hotel)

A seguire procederemo ad iscrivere i partecipanti. Da quel momento hai 3 giorni per versare la cauzione più eventuali servizi facoltativi scelti

N.B: Se non riceveremo il pagamento della cauzione entro 3 giorni dall'iscrizione, applicheremo un saldo negativo di punti BONUS pari all'importo dovuto

CONFERMA DEL VIAGGIO

Al raggiungimento della quota minima di iscritti, invieremo un messaggio Whatsapp o SMS a conferma del viaggio esclusivamente agli iscritti al viaggio.

ANNULLAMENTO DEL VIAGGIO

Nel caso in cui venisse annullato un viaggio per non aver raggiunto il numero minimo di iscritti, avrai diritto ad un rimborso del 100% della quota versata.

Nel caso in cui un viaggio già confermato venisse annullato per causa di forza maggiore, riceverai il rimborso del 100% SOLO se risulterai ancora iscritto al viaggio al momento dell'annullamento.

Questo significa che se ti cancellerai da un viaggio già confermato prima che questo venga annullato, avrai diritto ad un rimborso in base agli scaglioni che trovi al paragrafo "CANCELLAZIONE DA UN VIAGGIO E RELATIVE PENALI".

Se un viaggio già confermato per il quale hai sottoscritto l'assicurazione annullamento viene annullato dal tour operator, avrai diritto alla somma versata per sottoscrivere l'assicurazione annullamento, se, invece, il viaggio viene annullato da noi, non avrai diritto alla somma di cui sopra.



N.B: in caso di eventi eccezionali come calamità naturali, epidemie, sommosse etc, annulleremo il viaggio se e SOLO se le autorità competenti imporranno divieti agli spostamenti

CANCELLAZIONE DA UN VIAGGIO

Cancellazione da un viaggio per cui a) NON è prevista un'assicurazione annullamento, b) è prevista un'assicurazione annullamento ma NON l'hai sottoscritta:

- **PENALE 100%:** se ti cancelli da un viaggio (già confermato) da 0 a 7 giorni dalla partenza.
- **PENALE 75%:** se ti cancelli da un viaggio (già confermato) da 8 a 15 giorni dalla partenza.
- **PENALE 50%:** se ti cancelli da un viaggio (già confermato) da 16 a più giorni dalla partenza.
- **PENALE 0%:** se ti cancelli da un viaggio non ancora confermato.

N.B: Le penali sono applicate alla quota totale del viaggio, non alla quota versata.

N.B 2: Se riusciamo a trovare un sostituto tra gli iscritti all'eventuale lista d'attesa al viaggio, ti restituiremo il 100% della quota versata. La penale si applica anche alle iscrizioni al viaggio fatte sfruttando i bonus o un voucher.

N.B. 3: Se nella quota versata sono presenti servizi facoltativi che non possono essere utilizzati da altri clienti (es. biglietti nominali), questi non verranno rimborsati nemmeno trovando il sostituto.



Cancellazione da un viaggio per cui è stata sottoscritta l'assicurazione annullamento:

Se ti cancelli da un viaggio avendo sottoscritto una polizza assicurativa contro l'annullamento del viaggio (attivabile SOLO per motivi certificabili), riceverai il rimborso previsto dalle condizioni contrattuali della polizza sottoscritta, fermo restando il necessario ottemperamento delle linee guida da seguire per proseguire con l'iter assicurativo.

RIMBORSI

Se hai diritto ad un rimborso, lo riceverai attraverso un bonifico bancario (dovrai indicarci l'iban e l'intestatario al quale fare il versamento)

REGOLAMENTO BONUS

(puoi trovarlo anche alla pagina

<https://www.emozionitalia-online.it/promo/>)

- Per ogni giorno trascorso durante un viaggio di gruppo organizzato esclusivamente dall'agenzia EMOZIONITALIAONLINE verrà assegnato automaticamente 1 bonus direttamente sul PortaBonus digitale.
- Non verrà assegnato nessun bonus per le gite che contemplano un solo servizio erogato dall'agenzia, come le gite in cui viene fornito solo il servizio bus.
- Non verrà assegnato nessun bonus per i viaggi organizzati in collaborazione con altre agenzie viaggio o tour operator. Sulla prima pagina di ogni programma di viaggio sarà indicato se il viaggio è organizzato in esclusiva o in collaborazione con un'altra agenzia o tour operator.
- Sul regolamento o sulla prima pagina di ogni programma di viaggio sarà indicato il numero di bonus assegnati per la partecipazione al viaggio.



- I bonus non hanno una scadenza temporale.
- E' possibile iscrivere un massimo di 3 persone allo stesso viaggio che utilizzano i bonus.
- E' possibile utilizzare i bonus per viaggi di gruppo organizzati esclusivamente dall'agenzia EMOZIONITALIAONLINE, non è possibile utilizzarli per viaggi organizzati in collaborazione con altre agenzie o tour operator.
- 1 bonus vale 2€.
- Il regolamento può subire modifiche decise unilateralmente dall'agenzia EMOZIONITALIAONLINE che verranno comunicate preventivamente ai clienti.

NORME IGIENICHE IN BUS

- i nostri bus sono sanificati ed igienizzati dopo ogni viaggio
- verranno applicate tutte le disposizioni richieste da eventuali DPCM
- chi non dovesse risultare idoneo (secondo le disposizioni degli eventuali DPCM), non potrà salire in bus e pertanto perderà l'intera quota versata.
- è facoltativo indossare la mascherina FFP2 per tutta la durata del viaggio in pullman (a meno di DPCM di senso contrario).

ANIMALI IN BUS

E' consentito portare a bordo bus cani di piccola o media taglia all'interno del trasportino che verrà posizionato sul sedile a fianco del proprietario.

L'unica eccezione al trasportino verrà fatta per cani guida

DA COMPILARE SE TI ISCRIVI IN AGENZIA

Nome e cognome

Data e luogo

Per accettazione

Timbro e firma dell'agenzia

