

# Sulla cima del mondo

*dal 31 gennaio  
al 1 febbraio 2026*

**2**  
BONUS

**310€** A PERSONA

**110€ ALL'ISCRIZIONE**  
+ SERVIZI FACOLTATIVI SCELTI

**200€ ALLA CONFERMA**

## PARTENZA BUS

- BOLOGNA
- FERRARA

## COMPRESO

- VIAGGIO IN BUS GT
- 1 NOTTE IN BB IN HOTEL 3\*
- ESCURSIONE IN MOTOSLITTA
- FUNIVIA A/R PER PLAN DE CORONES
- INGRESSO + VISITA GUIDATA AL LUMEN
- NAVETTA A/R PER VALLE DI ALTAFOSSA
- INGRESSO + VISITA GUIDATA A LE GALLERIE DI TRENTO
- INGRESSO + VISITA GUIDATA ALL'ABBZIA DI NOVACELLA
- INGRESSO + VISITA GUIDATA AL MUSEO CIVICO DI BOLZANO
- ASSISTENTE AGENZIA
- RADIOGUIDE

## SERVIZI FACOLTATIVI

(CHIEDILI ALL'ISCRIZIONE)

- NAVETTA PER FERRARA (COSTI A PAG. 5)
- ASS. ANNULLAMENTO (VEDI PAG. 6)
- ASS. MEDICA 3€
- CAMERA SINGOLA 30€
- PRANZO A TRENTO 30€
- INGRESSO AL MESSNER MOUNTAIN MUSEUM 14€



# PROGRAMMA DI VIAGGIO

**1° GIORNO - SABATO 31 GENNAIO 2026**

**TRENTO, L'ABBAZIA E LA CENA IN BAITA CON MOTOSLITTA**

Partiremo in bus da **Ferrara** e **Bologna** con destinazione **Trento**. All'arrivo visiteremo con una guida il museo **Le Gallerie**, attraverso il percorso espositivo **Competition** che racconta l'evoluzione delle Olimpiadi moderne, sul pensiero di Pierre de Coubertin e sui valori fondanti dei Giochi. Al termine ci sposteremo a piedi in un ristorante del centro per un gustoso **pranzo tipico** dove verrà servito in condivisione un Tagliere Tirolese di salumi e formaggi, tortel di patate e focaccina all'olio; a seguire un bis di primi con risotto al Teroldego e speck croccante e spatzle al ragù di cervo e per finire strudel di mele con salsa di vaniglia calda, acqua e caffè inclusi, al costo di 30€ a persona. Nel pomeriggio ci sposteremo in bus verso l'**Abbazia di Novacella**, per scoprire assieme ad una guida uno dei complessi monastici più influenti dell'area alpina, noto per l'architettura barocca, il chiostro romanico, la biblioteca storica e per la secolare tradizione vitivinicola. Al termine raggiungeremo il nostro **hotel** in **Val Pusteria** per il check-in. In seguito ci sposteremo in bus verso la Valle di Altafossa, che raggiungeremo nell'ultimo tratto con delle navette. Qui inizierà la nostra esperienza in **motoslitta** notturna, immersiva e ad alto impatto scenico, lungo un tracciato innevato che condurrà ad un'autentica **baita di legno** dove ceneremo liberamente scegliendo dal menù alla carta. Al termine, rientro in motoslitta fino al punto navetta e successivo trasferimento in bus verso l'hotel.





## 2° GIORNO - DOMENICA 1 FEBBRAIO 2026 I MUSEI DI PLAN DE CORONES E BOLZANO

Dopo il check-out ci sposteremo in bus a **Riscone** per prendere la **funivia** che ci porterà in quota sul comprensorio di **Plan de Corones**. La salita offrirà una vista ampia e immediata sull'altopiano e sulle Dolomiti, un contesto panoramico d'effetto in cui architettura moderna e paesaggio alpino dialogano in modo naturale. Arrivati in cima ci dirigeremo verso il **LUMEN – Museum of Mountain Photography**, dove una visita guidata ci accompagnerà attraverso un percorso dedicato al rapporto tra montagna e immagine, tra archivi storici, installazioni immersive e grandi produzioni fotografiche contemporanee. Conclusa la visita avremo tempo libero per il pranzo, con possibilità di scegliere tra i tanti rifugi in quota. Chi desidera potrà visitare anche il vicino **Messner Mountain Museum** (servizio facoltativo al costo di 14€), un edificio spettacolare, opera di Zaha Hadid, che propone un racconto dell'alpinismo nelle sue dimensioni storiche, tecniche e filosofiche, con ambienti scavati nella roccia e vedute spettacolari che amplificano la narrazione.



Ripresa la funivia per la discesa, saliremo sul bus in direzione **Bolzano** per la visita guidata al **Museo Civico**, iniziando dal Lapidario e dalla mostra di ritratti al piano terra, proseguendo poi tra collezioni medievali e vedute storiche della città tra Seicento e Settecento, fino al quarto piano, da cui si apre una vista panoramica sulla città. Al termine rientreremo in bus verso la nostra destinazione.



**Emozionitaliaonline si riserva la facoltà di modificare l'ordine delle visite e il programma per motivi organizzativi o a causa di forza maggiore, senza alterare la qualità dei servizi e del programma**



## COMPRESO

- Viaggio in Bus GT
- 1 notte in BB in Hotel 3\*
- Escursione in motoslitta
- Funivia A/R per Plan de Corones
- Ingresso + visita guidata al Lumen
- Navetta A/R per Valle di Altafossa
- Ingresso + visita guidata a Le Gallerie di Trento
- Ingresso + visita guidata all'Abbazia di Novacella
- Ingresso + visita guidata al Museo Civico di Bolzano
- Assistente agenzia
- Radioguide

## NON COMPRESO

- Tassa di soggiorno
- Pranzi e cene
- Servizi Facoltativi
- Tutto quanto non indicato alla voce "Compreso"

## DOCUMENTI NECESSARI

- Carta di Identità

## SERVIZI FACOLTATIVI

- Navetta per Ferrara (costi a pag. 6)
- Ass. Annullamento (vedi pag. 5)
- Ass. Medica 3€
- Camera Singola 30€
- Pranzo a Trento 30€
- Ingresso al Messner Mountain Museum 14€

ASSICURAZIONE ANNULLAMENTO	PREZZO A PERSONA
UNDER-75 anni	30€
75-84 anni	55€

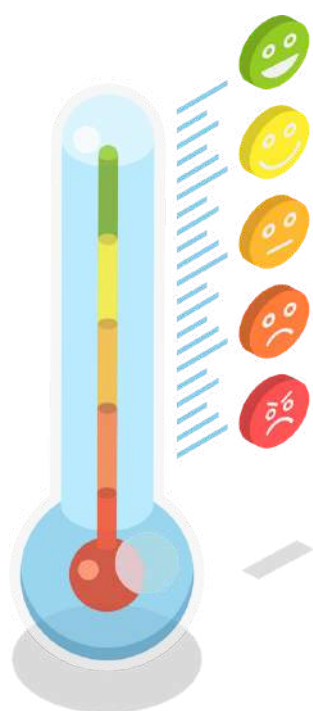

**VIAGGIO NON ADATTO A TUTTI:** il programma prevede mobilità su più fronti, con spostamenti in funivia, camminate su superfici innevate, accessi a baite in quota e un'escursione in motoslitta in orario serale. La combinazione di altitudine, freddo, tratti leggermente scivolosi e tempi di trasferimento richiede una buona capacità di movimento e assenza di limitazioni motorie significative.

**Abbigliamento consigliato:** tecnico invernale. Sugeriamo strati termici, berretta, giacca impermeabile/antivento, pantaloni impermeabili, guanti caldi, scarponcini con buona aderenza e adatti alla camminata sulla neve. Si consiglia di prendere le scarpe di ricambio per il viaggio in bus.

## PORTOMAGGIORE - FERRARA - PORTOMAGGIORE

prezzo comprensivo di andata e ritorno

PASSEGGERI	PREZZO A PERSONA
da 1 a 3	GRATIS
da 4 a 6	5€
7	25€
8	20€

Il prezzo a persona verrà calcolato al momento della conferma del viaggio in base al numero di partecipanti che richiedono il servizio. Per consultare la quota inviaci un messaggio.

Il costo della navetta va saldato alla conferma del viaggio e non è rimborsabile.

## 1. Quali sono gli orari di partenza e arrivo?

Gli orari di partenza da Ferrara e Bologna saranno confermati nella settimana precedente al viaggio. In linea indicativa, la partenza è prevista tra le 07:00 e le 08:00. Il rientro avverrà in fascia serale, orientativamente tra le 22:00 e le 23:00, con possibili variazioni legate allo svolgimento delle attività e alle condizioni del traffico.

## 2. Serve un abbigliamento specifico?

Sì. Il contesto invernale e le attività in quota richiedono abbigliamento tecnico: strati termici, giacca impermeabile, pantaloni da neve, guanti caldi, scarponcini con suola antiscivolo e cappello. Per la motoslitta è consigliato anche uno scaldacollo e indumenti che proteggano bene da vento e basse temperature. Invitiamo inoltre i partecipanti a portare un cambio di scarpe pulite per il viaggio in bus.

## 3. C'è molto da camminare?

È prevista una quantità moderata di camminate, soprattutto in ambiente innevato e in prossimità dei musei in quota. Le superfici possono essere scivolose: gli scarponcini sono obbligatori per garantire sicurezza.

## 4. La motoslitta si guida da soli?

No. L'escursione è condotta da personale autorizzato. I partecipanti viaggiano come passeggeri. Serve comunque una buona stabilità per salire e scendere dal mezzo e per restare seduti all'aperto durante il tragitto.

## 5. Quanto fa freddo in quota?

In inverno le temperature possono essere molto rigide, anche sotto zero, soprattutto al tramonto e di sera. Il vento amplifica la sensazione di freddo. Per questo è essenziale un abbigliamento adeguato.

## **6. I musei sono facilmente accessibili?**

Sì, gli spazi interni sono confortevoli, ma gli accessi esterni possono prevedere tratti su neve o ghiaccio. Le visite inoltre verranno fatte all'interno di sale e livelli diversi con molti gradini da salire. Quindi è necessario un certo grado di mobilità per vivere l'intero tour in modo confortevole e sicuro.

## **7. È possibile visitare entrambi i musei (LUMEN e MMM Corones)?**

Sì. Il LUMEN è incluso nel programma e la visita guidata dura circa un ora, mentre il Messner Mountain Museum Corones è opzionale e può essere visitato in autonomia al termine della prima visita. Si ricorda che quest'ultimo è un servizio facoltativo che va prenotato al momento dell'iscrizione al costo di 14€ a persona. Si ricorda inoltre che il museo prevede un'audioguida gratuita che può essere scaricata direttamente sul proprio cellulare (per una migliore fruizione si consiglia di portarsi auricolari compatibili).

## **8. Sono previsti pranzi e cene organizzate?**

Sì, il primo giorno pranzeremo a Trento in un ristorante (servizio da prenotare al momento dell'iscrizione al costo di 25€ a persona) mentre alla sera ceneremo in una baita al termine dell'escursione in motoslitta. La cena non è preimpostata: ogni partecipante potrà scegliere liberamente piatti e bevande dal menù alla carta e saldare direttamente in cassa. La seconda giornata invece non prevede cene e pranzi organizzati.

## **9. È prevista la possibilità di non partecipare alla motoslitta?**

L'escursione è parte integrante dell'esperienza serale. Chi non può o non desidera partecipare deve segnalarlo prima dell'iscrizione, perché non sono previste alternative in loco per poter raggiungere la baita e cenare insieme al gruppo.



## **10. Cosa posso fare nel tempo libero a Plan de Corones?**

Nel tempo libero potrai vivere l'altopiano in modalità "panoramic experience": brevi passeggiate sulla neve battuta, momenti fotografici sulle terrazze a 360°, visita culturale al Messner Mountain Museum Corones, una pausa nei rifugi per degustare piatti tipici e, se preferisci un approccio più soft, relax con vista sulle Dolomiti.

## **11. Si possono portare animali?**

No, purtroppo a causa della natura e complessità organizzativa di questo viaggio non accetteremo animali.

## **12. Si potrà visitare la basilica dell'abbazia di Novacella?**

È opportuno sottolineare che la basilica non può essere sempre visitata nell'ambito della visita guidata. In quanto chiesa parrocchiale, si svolgono regolarmente funzioni, matrimoni o funerali di cui non siamo a conoscenza al momento della prenotazione.

## **13. Dal museo Le Gallerie al centro di Trento c'è molto da camminare?**

Sì, il percorso richiede circa 15 minuti a piedi per raggiungere il Duomo e il ristorante previsto per il pranzo. Si ricorda che il bus non può accedere al centro storico, quindi la stessa distanza andrà percorsa anche al ritorno. Per chi preferisce evitare la camminata è possibile utilizzare un taxi, prenotabile direttamente in loco.

## ACCETTAZIONE DEL REGOLAMENTO

L'iscrizione al viaggio sottintende che il cliente abbia letto, compreso e accettato tutto ciò che è scritto in "CONDIZIONI GENERALI E REGOLAMENTO"

## CAUZIONE IMMEDIATA ALL'ISCRIZIONE

- **110€** + eventuali servizi facoltativi scelti da versare subito con l'iscrizione (se ti iscriverai con un messaggio Whatsapp, puoi pagare entro la giornata)

Puoi pagare:

- Presso la sede di **WANDERLUST TRAVEL CONSULTANT** in Via Don Enrico Tazzoli 1 a Ferrara
- Con Bonifico bancario ad Emozionitaliaonline:
  - Intestatario: **Emozionitaliaonline di Andrea Guernieri**
  - IBAN: **IT 56 0 05387 67320 00000 4570058**
  - Causale (ricordala sempre): Cauzione/Saldo + Nome gita in breve (es. Roma 10/9/22) + nominativi (es. Rossi L. e Bianchi G.) + eventuali servizi facoltativi scelti.

Ricorda che puoi pagare con bonifico anche in tabaccheria.

## SALDO ALLA CONFERMA DEL VIAGGIO

- **200€** da versare al ricevimento del messaggio della conferma del viaggio (ricorda di salvare il nostro numero di cellulare **346 742 66 80** sulla rubrica del tuo cellulare, altrimenti questo messaggio non ti arriverà). Se ti iscrivi dopo che il viaggio è già stato confermato, dovrai saldare all'iscrizione.

N.B: invia sempre al **346 742 66 80** una foto del bonifico o della ricevuta di pagamento, così da darci la possibilità di registrare il pagamento nel più breve tempo possibile

## SCONTO BAMBINI

I bambini sotto i 12 anni hanno uno sconto del 10%

## INFORMAZIONI

Cinzia **346 742 66 80** (anche Whatsapp)

Email: [info@wanderlusttravelconsultant.it](mailto:info@wanderlusttravelconsultant.it)

Sito Web: [www.wanderlusttravelconsultant.it](http://www.wanderlusttravelconsultant.it)

## ISCRIZIONI

Per iscriverti puoi chiamare il **346 742 66 80** o inviare un messaggio Whatsapp o SMS specificando:

- Nomi e cognomi dei partecipanti
- Punto di carico bus (da scegliere tra quelli presenti sul programma)
- Eventuali servizi facoltativi scelti, se non verranno esplicitati daremo per scontato che non vuoi farli.
- Evidenziare la tipologia di camera (doppia, matrimoniale, singola o tripla) nel caso di viaggi con soggiorno in hotel

Dopo la comunicazione dei partecipanti faremo un controllo per verificare di avere i documenti necessari; in caso non li avessimo ti chiederemo:

- Foto fronte e retro del codice fiscale e della carta d'identità (o passaporto) in corso di validità (ci servono per questioni fiscali, assicurative e per eventuali check-in in hotel)

A seguire procederemo ad iscrivere i partecipanti. Da quel momento hai 3 giorni per versare la cauzione più eventuali servizi facoltativi scelti

N.B: Se non riceveremo il pagamento della cauzione entro 3 giorni dall'iscrizione, applicheremo un saldo negativo di punti BONUS pari all'importo dovuto e NON ti verranno assegnati i punti BONUS per la partecipazione al viaggio e per l'eventuale iscrizione di nuovi clienti.

## CONFERMA DEL VIAGGIO

Al raggiungimento della quota minima di iscritti, invieremo un messaggio Whatsapp o SMS a conferma del viaggio esclusivamente agli iscritti al viaggio.

N.B: Se non riceveremo il pagamento del saldo entro la data indicata nel messaggio di conferma del viaggio, applicheremo un saldo negativo di punti BONUS pari all'importo dovuto e NON ti verranno assegnati i punti BONUS per la partecipazione al viaggio e per l'eventuale iscrizione di nuovi clienti.

## ANNULLAMENTO DEL VIAGGIO

Nel caso in cui venisse annullato un viaggio per non aver raggiunto il numero minimo di iscritti, avrai diritto ad un rimborso del 100% della quota versata.

Nel caso in cui un viaggio già confermato venisse annullato per causa di forza maggiore, riceverai il rimborso del 100% SOLO se risulterai ancora iscritto al viaggio al momento dell'annullamento. Questo significa che se ti cancellerai da un viaggio già confermato prima che questo venga annullato, avrai diritto ad un rimborso in base agli scaglioni che trovi al paragrafo "CANCELLAZIONE DA UN VIAGGIO E RELATIVE PENALI".

Se un viaggio già confermato per il quale hai sottoscritto l'assicurazione annullamento viene annullato dal tour operator, avrai diritto alla somma versata per sottoscrivere l'assicurazione annullamento, se, invece, il viaggio viene annullato da noi, non avrai diritto alla somma di cui sopra.

N.B: in caso di eventi eccezionali come calamità naturali, epidemie, sommosse etc, annulleremo il viaggio se e SOLO se le autorità competenti imporranno divieti agli spostamenti



## CANCELLAZIONE DA UN VIAGGIO

Cancellazione da un viaggio per cui a) NON è prevista un'assicurazione annullamento, b) è prevista un'assicurazione annullamento ma NON l'hai sottoscritta:

- **PENALE 100%:** se ti cancelli da un viaggio (già confermato) da 0 a 7 giorni dalla partenza.
- **PENALE 75%:** se ti cancelli da un viaggio (già confermato) da 8 a 15 giorni dalla partenza.
- **PENALE 50%:** se ti cancelli da un viaggio (già confermato) da 16 a più giorni dalla partenza.
- **PENALE 0%:** se ti cancelli da un viaggio non ancora confermato.

N.B: Le penali sono applicate alla quota totale del viaggio, non alla quota versata.

N.B 2: Se riusciamo a trovare un sostituto tra gli iscritti all'eventuale lista d'attesa al viaggio, ti restituiamo il 100% della quota versata, ad eccezione dei servizi facoltativi che non possono essere utilizzati da altri clienti (es. biglietti nominali) e che non sono stati richiesti dal sostituto. La penale si applica anche alle iscrizioni al viaggio fatte sfruttando i bonus o un voucher.

## Cancellazione da un viaggio per cui è stata sottoscritta l'assicurazione annullamento:

Se ti cancelli da un viaggio avendo sottoscritto una polizza assicurativa contro l'annullamento del viaggio (attivabile SOLO per i motivi certificabili riportati nel prospetto della polizza assicurativa), riceverai il rimborso previsto dalle condizioni contrattuali della polizza sottoscritta, fermo restando il necessario ottemperamento delle linee guida che dovrai seguire per proseguire con l'iter assicurativo.

Per avere il rimborso dall'assicurazione è assolutamente necessario aver pagato il viaggio con bancomat o con bonifico, NO CONTANTI.

## RIMBORSI

Se hai diritto ad un rimborso, lo riceverai attraverso un bonifico bancario (dovrai indicarci l'iban e l'intestatario al quale fare il versamento)

## REGOLAMENTO BONUS

(puoi trovarlo anche alla pagina

<https://www.emozionitalia-online.it/promo/>)

- Per ogni giorno trascorso durante un viaggio di gruppo organizzato esclusivamente dall'agenzia EMOZIONITALIAONLINE verrà assegnato automaticamente 1 bonus direttamente sul PortaBonus digitale.
- Non verrà assegnato nessun bonus per le gite che contemplano un solo servizio erogato dall'agenzia, come le gite in cui viene fornito solo il servizio bus.
- Non verrà assegnato nessun bonus per i viaggi organizzati in collaborazione con altre agenzie viaggio o tour operator. Sulla prima pagina di ogni programma di viaggio sarà indicato se il viaggio è organizzato in esclusiva o in collaborazione con un'altra agenzia o tour operator.
- Sul regolamento o sulla prima pagina di ogni programma di viaggio sarà indicato il numero di bonus assegnati per la partecipazione al viaggio.
- I bonus non hanno una scadenza temporale.
- E' possibile iscrivere un massimo di 3 persone allo stesso viaggio che utilizzano i bonus.
- E' possibile utilizzare i bonus per viaggi di gruppo organizzati esclusivamente dall'agenzia EMOZIONITALIAONLINE, non è possibile utilizzarli per viaggi organizzati in collaborazione con altre agenzie o tour operator.
- **1 bonus vale 2€.**

- Il regolamento può subire modifiche decise unilateralmente dall'agenzia EMOZIONITALIAONLINE che verranno comunicate preventivamente ai clienti.

## NORME IGIENICHE IN BUS

- i nostri bus sono sanificati ed igienizzati dopo ogni viaggio
- verranno applicate tutte le disposizioni richieste da eventuali DPCM
- chi non dovesse risultare idoneo (secondo le disposizioni degli eventuali DPCM), non potrà salire in bus e pertanto perderà l'intera quota versata.
- è facoltativo indossare la mascherina FFP2 per tutta la durata del viaggio in pullman (a meno di DPCM di senso contrario).

### DA COMPILARE SE TI ISCRIVI IN AGENZIA

Nome e cognome

---

---

---

---

---

---

Data e luogo

---

Per accettazione

---

Timbro e firma dell'agenzia