

# Le Vie del Gusto e dell'Arte: Montagnana Autentica e la Grande Mostra di Padova

17/01/2026

1  
BONUS

**80€** A PERSONA

**25€ ALL'ISCRIZIONE**

+ SERVIZI FACOLTATIVI SCELTI

**55€ ALLA CONFERMA**

## PARTENZE BUS

- FERRARA
- BOLOGNA

## COMPRESO

- VIAGGIO IN BUS GT
- VISITA GUIDATA DI MONTAGNANA
- VISITA GUIDATA + DEGUSTAZIONE AL PROSCIUTTIFICIO DI MONTAGNANA
- RADIOGUIDE
- ASSISTENTE AGENZIA

## SERVIZI FACOLTATIVI

(CHIEDILI ALL'ISCRIZIONE)

- NAVETTA PER FERRARA (COSTI A PAGINA 3)
- ASS. MEDICA 3€
- BIGLIETTO PER LA CAPPELLA DEGLI SCROVEGNI
  - SENIOR 14€
  - INTERO 18€
- BIGLIETTO PER LA MOSTRA MODIGLIANI PICASSO E LE VOCI DELLA MODERNITÀ:
  - SENIOR 16€
  - INTERO 18€
- PRANZO TIPICO 25€ SOMARINO CON POLENTA

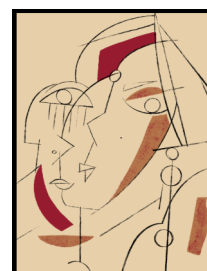
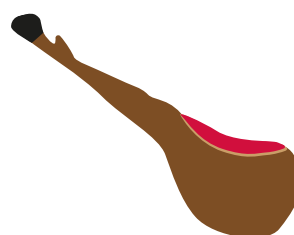

# PROGRAMMA DI VIAGGIO

## MATTINA DEL 17 GENNAIO

Partiremo da **Bologna** e **Ferrara** (tra le 7:00 e le 08:00) in bus direzione **Montagnana**, una delle città murate meglio conservate d'Europa, candidata al riconoscimento **UNESCO**. Una volta arrivati inizieremo un **tour guidato** a piedi da **Castel San Zeno**, nucleo più antico della Montagnana medievale, con introduzione esterna alla struttura e alla vicina **Villa Pisani**, raffinata residenza cinquecentesca attribuita ad **Andrea Palladio**. Seguiremo poi il tratto sud delle mura, con soste dedicate all'analisi della cinta fortificata e arrivo alla Rocca degli Alberi. Proseguiremo verso il centro storico fino a Piazza Vittorio Emanuele II, circondata da eleganti edifici rinascimentali. Visiteremo il **Duomo di Santa Maria Assunta**, che ospita pregevoli opere d'arte, tra cui due affreschi attribuiti a **Giorgione** e la magnifica **pala del Veronese**. Per chi lo desidera, possibilità di salire al **Mastio di Ezzelino**, la torre più antica e panoramica della città (ingresso facoltativo 2€). Al termine del tour ci sposteremo al rinomato **Prosciuttificio Attilio Fontana** con visita guidata allo stabilimento e **degustazione**. Qui ci sarà la possibilità di assaggiare un piatto dell'autentico **prosciutto di Montagnana DOP**, famoso per la sua morbidezza ed il sapore dolce e delicato, accompagnato da focaccia calda, un calice di vino del territorio, acqua e grissini. Successivamente ci sarà tempo libero per il pranzo. Da non perdere la nostra proposta in un vicino **ristorante** dove verrà servito Risotto radicchio e salsiccia, **Somarino con polenta** e patate al forno, acqua e caffè, al costo di 25€ a persona.

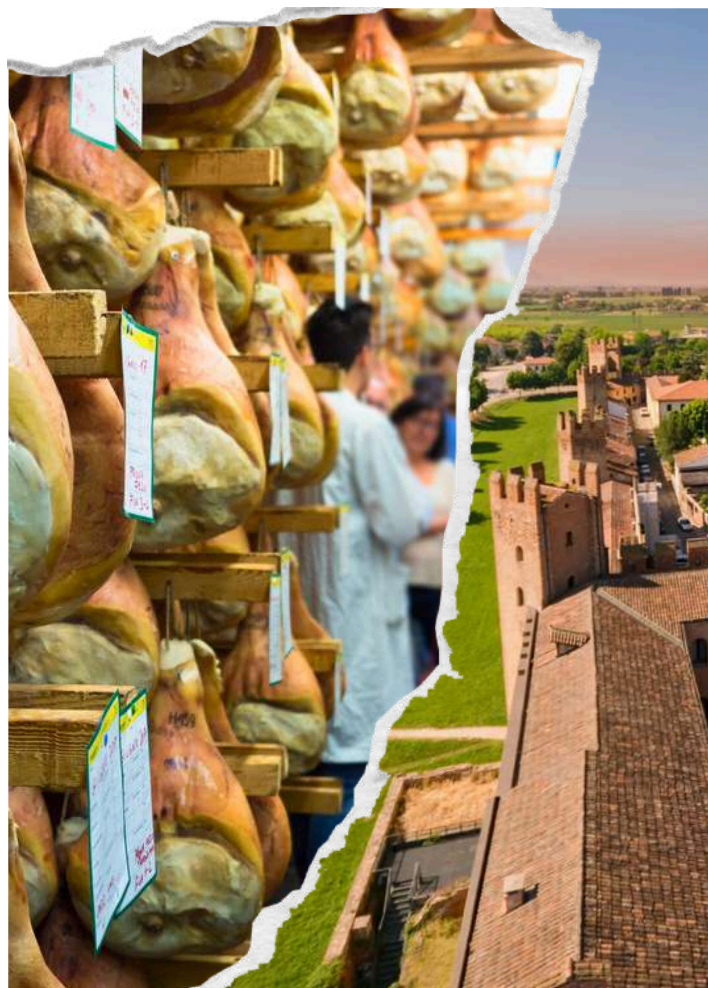



# PROGRAMMA DI VIAGGIO

## POMERIGGIO DEL 17 GENNAIO

Nel pomeriggio ci sposteremo in bus verso **Padova**, dove visiteremo la prestigiosa mostra **Modigliani Picasso e le Voci della modernità dal museo LaM** presso Palazzo Zabarella. Un'eccezionale collezione d'arte proveniente da uno dei più importanti musei del Nord Europa e della Francia che ci offrirà l'opportunità di ammirare circa 65 opere di 30 artisti d'avanguardia, incluse 5 tele di Pablo Picasso e 6 di Amedeo Modigliani, articolate in sei sezioni tematiche che esplorano il cubismo, il "tubismo" e le voci laterali della modernità. Si ricorda che questo è un servizio facoltativo che va acquistato al momento dell'iscrizione. Si informa anche che l'audioguida non è prenotabile ma va acquistata in loco al costo di 5€. In alternativa alla mostra sarà possibile prenotare l'accesso alla **Cappella degli Scrovegni** (18 € a persona), capolavoro assoluto dell'arte mondiale, dove Giotto ha realizzato il più straordinario ciclo di affreschi del Trecento. Per chi preferisce il pomeriggio in libertà, in alternativa potrà visitare il centro storico di Padova, con la possibilità di esplorare le piazze principali come Piazza delle Erbe, della Frutta e dei Signori, i portici storici, il Caffè Pedrocchi e le vie dello shopping. In serata rientro in bus verso le località di partenza.

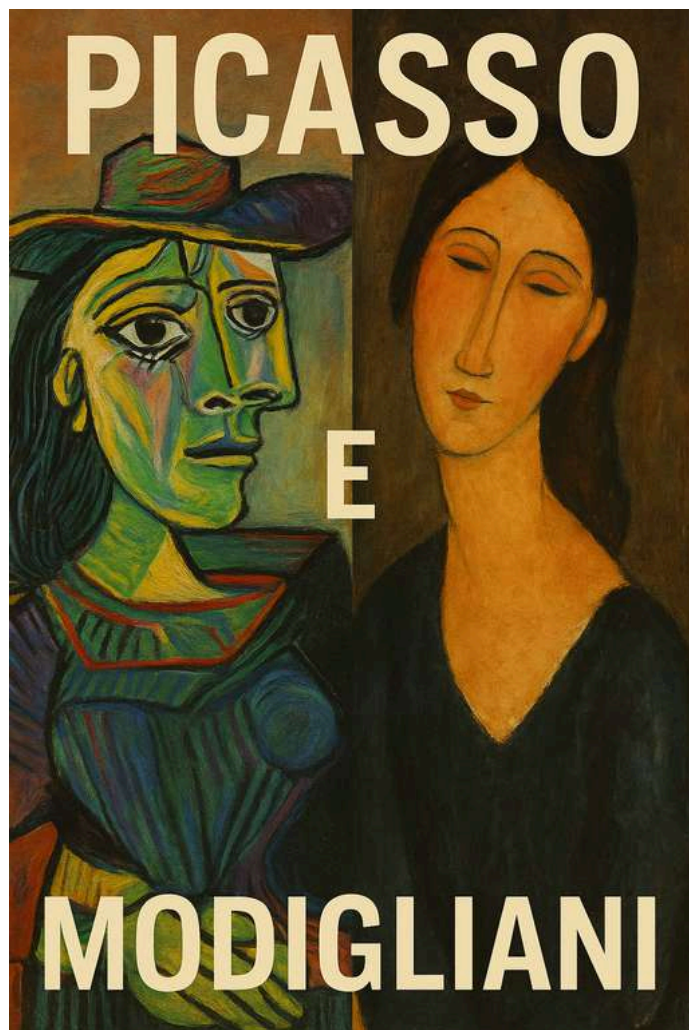

**Emozionitaliaonline si riserva la facoltà di modificare l'ordine delle visite e il programma per motivi organizzativi o a causa di forza maggiore, senza alterare la qualità dei servizi e del programma**



## **1. Da dove e a che ora si parte?**

Si partirà in un orario compreso tra le 7:00 e le 08:00 da Bologna e Ferrara. Si ricorda che gli orari definitivi verranno trasmessi solamente una settimana prima della partenza e che per motivi organizzativi potrebbero variare.

## **2. La gita è adatta a tutti?**

La giornata prevede spostamenti a piedi sia a Montagnana che a Padova. I percorsi non presentano difficoltà tecniche, ma richiedono un minimo di resistenza alla camminata. Chi ha difficoltà deambulatorie o ridotta autonomia negli spostamenti potrebbe incontrare notevoli problemi nel seguire il gruppo.

## **3. È garantita la visita al Duomo di Montagnana?**

No, poiché è compatibile con eventuali celebrazioni liturgiche. All'interno vedremo due affreschi attribuiti a Giorgione. La pala del Veronese è attualmente in restauro: non c'è certezza sul rientro, ma è presente una copia fedele.

## **4. La salita al Mastio di Ezzelino è obbligatoria?**

No, è un'opzione facoltativa. Il costo è di 2 € a persona e consente di accedere alla torre più antica della città, con vista panoramica sulle mura e sulla campagna.

## **5. L'ingresso alla Cappella degli Scrovegni è garantito?**

L'accesso è contingentato. Le prenotazioni vengono effettuate in anticipo e la disponibilità dipende dai posti rimasti per la fascia oraria richiesta.

## **6. L'audioguida della mostra di palazzo Zabarella è inclusa?**

No, l'audioguida non è inclusa e non può essere prenotata in anticipo. È acquistabile in loco, salvo disponibilità, al costo di 5 €.

## **7. Quanto tempo libero è previsto a Padova?**

Per chi non partecipa alla mostra o alla Cappella degli Scrovegni, il pomeriggio è interamente dedicato alla visita autonoma della città. Stimiamo circa 2 ore e mezza di tempo totale.

## **8. Cosa succede in caso di maltempo?**

Il programma si svolge regolarmente anche in caso di maltempo, poiché tutte le attività sono compatibili con condizioni atmosferiche variabili. Le visite guidate a Montagnana includono tratti all'aperto: in caso di pioggia sono necessari abbigliamento adeguato e protezioni personali (ombrello o k-way).

## **9. Posso scegliere entrambi i servizi facoltativi a Padova?**

No. Per ragioni di tempi, logistica e fasce orarie contingentate, non è possibile combinare mostra a Palazzo Zabarella e Cappella degli Scrovegni nella stessa uscita. Le due esperienze hanno slot d'ingresso rigidi e non compatibili tra loro, pertanto è necessario selezionare un solo servizio facoltativo al momento dell'iscrizione.

## **10. È previsto l'accesso ad altri musei con il biglietto della Cappella degli Scrovegni?**

Sì. Il biglietto diurno per la Cappella degli Scrovegni include anche l'ingresso ai Musei Civici Eremitani e a Palazzo Zuckermann. L'accesso è valido nella stessa giornata della visita e può essere svolto liberamente, compatibilmente con gli orari di apertura.

## **11. A che ora è previsto il ritorno?**

La partenza da Padova è prevista per le 18:00 con arrivo a Bologna e Ferrara tra le 19:30 e le 20:30.

## COMPRESO

- Viaggio in Bus GT
- Visita guidata di Montagnana
- Visita guidata + degustazione al Prosciuttificio di Montagnana
- Radioguide
- Assistente Agenzia

## DOCUMENTI NECESSARI

- Carta d'identità

## NON COMPRESO

- Biglietto per la torre di Montagnana (2€)
- Ingressi non in programma
- Servizi Facoltativi
- Tutto quanto non indicato alla voce "Compreso"

## SERVIZI FACOLTATIVI

- Navetta per Ferrara (per costo vedi tabelle)
- Ass. Medica 3€
- Biglietto per la Cappella degli Scrovegni
  - Senior 14€
  - Intero 18€
- Biglietto per la mostra Modigliani Picasso e le Voci della modernità:
  - Senior 16€
  - Intero 18€
- Pranzo tipico 25€ somarino con polenta

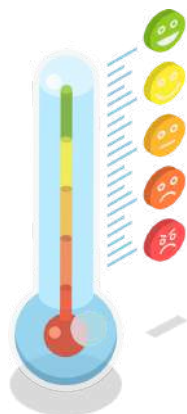

**Gita non accessibile a tutti:** si prevedono spostamenti a piedi di media/lunga percorrenza, pertanto l'esperienza potrebbe non essere adatta a persone con ridotta mobilità o con difficoltà a sostenere camminate prolungate.

**Abbigliamento:** secondo stagione e scarpe comode.



## PORTOMAGGIORE - FERRARA - PORTOMAGGIORE

prezzo comprensivo di andata e ritorno

PASSEGGERI	PREZZO A PERSONA
da 1 a 3	GRATIS
da 4 a 6	5€
7	25€
8	20€

Il prezzo a persona verrà calcolato al momento della conferma del viaggio in base al numero di partecipanti che richiedono il servizio. Per consultare la quota inviaci un messaggio.

Il costo della navetta va saldato alla conferma del viaggio e non è rimborsabile.

## ACCETTAZIONE DEL REGOLAMENTO

L'iscrizione al viaggio sottintende che il cliente abbia letto, compreso e accettato tutto ciò che è scritto in "CONDIZIONI GENERALI E REGOLAMENTO"

## CAUZIONE IMMEDIATA ALL'ISCRIZIONE

- 25€ + eventuali servizi facoltativi scelti da versare entro 3 giorni dall'iscrizione.

Puoi pagare:

- Presso la sede di **WANDERLUST TRAVEL CONSULTANT** in Via Don Enrico Tazzoli 1 a Ferrara
- Con Bonifico bancario ad Emozionitaliaonline:
  - Intestatario: **Emozionitaliaonline di Andrea Guernieri**
  - IBAN: **IT 56 0 05387 67320 00000 4570058**
  - Causale (ricordala sempre): Cauzione/Saldo + Nome gita in breve (es. Roma 10/9/22) + nominativi (es. Rossi L. e Bianchi G.) + eventuali servizi facoltativi scelti.

Ricorda che puoi pagare con bonifico anche in tabaccheria.

## SALDO ALLA CONFERMA DEL VIAGGIO

- 55€ da versare entro la data indicata nel messaggio di conferma del viaggio (ricorda di salvare il nostro numero di cellulare **346 742 66 80** sulla rubrica del tuo cellulare, altrimenti questo messaggio non ti arriverà). Se ti iscrivi dopo che il viaggio è già stato confermato, dovrai saldare all'iscrizione.

N.B: invia sempre al **346 742 66 80** una foto del bonifico o della ricevuta di pagamento, così da darci la possibilità di registrare il pagamento nel più breve tempo possibile

## SCONTO BAMBINI

I bambini sotto i 12 anni hanno uno sconto del 10%



## INFORMAZIONI

Cinzia **346 742 66 80** (anche Whatsapp)

Email: [info@wanderlusttravelconsultant.it](mailto:info@wanderlusttravelconsultant.it)

Sito Web: [www.wanderlusttravelconsultant.it](http://www.wanderlusttravelconsultant.it)

## ISCRIZIONI

Per iscriverti puoi chiamare il **346 742 66 80** o inviare un messaggio

**Whatsapp** o SMS specificando:

- Nomi e cognomi dei partecipanti
- Punto di carico bus (da scegliere tra quelli presenti sul programma)
- Eventuali servizi facoltativi scelti.
- Evidenziare la tipologia di camera (doppia, matrimoniale, singola o tripla) nel caso di viaggi con soggiorno in hotel

Dopo la comunicazione dei partecipanti verificheremo di avere i documenti necessari, nel caso non li avessimo ti chiederemo:

- Foto fronte e retro del codice fiscale e della carta d'identità in corso di validità.

A seguire procederemo ad iscrivere i partecipanti. Da quel momento hai 3 giorni per versare la cauzione più eventuali servizi facoltativi scelti

N.B: Se non riceveremo il pagamento della cauzione + eventuali servizi facoltativi scelti entro 3 giorni dall'iscrizione, scaleremo l'importo da un voucher e/o dai BONUS; se non dovessero bastare, applicheremo un saldo BONUS negativo pari all'importo rimanente. Inoltre non ti assegneremo i punti BONUS se parteciperai alla gita e se iscrivrai nuovi clienti.

## CONFERMA DEL VIAGGIO

Al raggiungimento della quota minima di iscritti, invieremo un messaggio Whatsapp o SMS a conferma del viaggio esclusivamente agli iscritti al viaggio.

N.B: Se non riceveremo il pagamento del saldo entro 3 giorni dalla data indicata nel messaggio di conferma, scaleremo l'importo da un voucher e/o dai BONUS; se non dovessero bastare, applicheremo un saldo BONUS negativo pari all'importo rimanente.  
Inoltre non ti assegneremo i punti BONUS se parteciperai alla gita e se iscrivrai nuovi clienti.

## ANNULLAMENTO DEL VIAGGIO

Nel caso in cui venisse annullato un viaggio per non aver raggiunto il numero minimo di iscritti, avrai diritto ad un rimborso del 100% della quota versata.

Nel caso in cui un viaggio già confermato venisse annullato per causa di forza maggiore, riceverai il rimborso del 100% SOLO se risulterai ancora iscritto al viaggio al momento dell'annullamento. Questo significa che se ti cancellerai da un viaggio già confermato prima che questo venga annullato, avrai diritto ad un rimborso in base agli scaglioni che trovi al paragrafo "CANCELLAZIONE DA UN VIAGGIO E RELATIVE PENALI".

Se un viaggio già confermato per il quale hai sottoscritto l'assicurazione annullamento viene annullato dal tour operator, avrai diritto alla somma versata per sottoscrivere l'assicurazione annullamento, se, invece, il viaggio viene annullato da noi, non avrai diritto alla somma di cui sopra.

N.B: in caso di eventi eccezionali come calamità naturali, epidemie, sommosse etc, annulleremo il viaggio se e SOLO se le autorità competenti imporranno divieti agli spostamenti

## CANCELLAZIONE DA UN VIAGGIO

Cancellazione da un viaggio per cui a) NON è prevista un'assicurazione annullamento, b) è prevista un'assicurazione annullamento ma NON l'hai sottoscritta:

- **PENALE 100%:** se ti cancelli da un viaggio (già confermato) da 0 a 7 giorni dalla partenza.
- **PENALE 75%:** se ti cancelli da un viaggio (già confermato) da 8 a 15 giorni dalla partenza.
- **PENALE 50%:** se ti cancelli da un viaggio (già confermato) da 16 a più giorni dalla partenza.
- **PENALE 0%:** se ti cancelli da un viaggio non ancora confermato.

N.B: Le penali sono applicate alla quota totale del viaggio, non alla quota versata.

N.B 2: Se riusciamo a trovare un sostituto tra gli iscritti all'eventuale lista d'attesa al viaggio, ti restituiamo il 100% della quota versata, ad eccezione dei servizi facoltativi che non possono essere utilizzati da altri clienti (es. biglietti nominali) e che non sono stati richiesti dal sostituto. La penale si applica anche alle iscrizioni al viaggio fatte sfruttando i bonus o un voucher.

## Cancellazione da un viaggio per cui è stata sottoscritta l'assicurazione annullamento:

Se ti cancelli da un viaggio avendo sottoscritto una polizza assicurativa contro l'annullamento del viaggio (attivabile SOLO per i motivi certificabili riportati nel prospetto della polizza assicurativa), riceverai il rimborso previsto dalle condizioni contrattuali della polizza sottoscritta, fermo restando il necessario ottemperamento delle linee guida che dovrai seguire per proseguire con l'iter assicurativo.

Per avere il rimborso dall'assicurazione è assolutamente necessario aver pagato il viaggio con bancomat o con bonifico, NO CONTANTI.

## RIMBORSI

Se hai diritto ad un rimborso, lo riceverai attraverso un bonifico bancario (dovrai indicarci l'iban e l'intestatario al quale fare il versamento)

## REGOLAMENTO BONUS

**(lo trovi anche su <https://www.emozionitalia-online.it/promo/>)**

- Per ogni giorno trascorso durante un viaggio di gruppo organizzato esclusivamente dall'agenzia EMOZIONITALIAONLINE verrà assegnato 1 bonus direttamente sul PortaBonus digitale.
- Non verrà assegnato nessun bonus per le gite con un solo servizio erogato dall'agenzia, come le gite in cui viene fornito solo il servizio bus.
- Non verrà assegnato nessun bonus per i viaggi organizzati in collaborazione con altre agenzie viaggio. Sulla prima pagina di ogni programma di viaggio sarà indicato se il viaggio è organizzato in esclusiva o in collaborazione con un'altra agenzia o tour operator.
- Sulla prima pagina di ogni programma di viaggio sarà indicato il numero di bonus assegnati per la partecipazione al viaggio.
- I bonus non hanno una scadenza temporale.
- E' possibile iscrivere un massimo di 3 persone allo stesso viaggio che utilizzano i bonus.
- E' possibile utilizzare i bonus per viaggi di gruppo organizzati esclusivamente dall'agenzia EMOZIONITALIAONLINE.
- Per ogni nuovo cliente che iscrivi ad un viaggio avrai diritto a 5 bonus oltre a quelli previsti con la partecipazione al viaggio. Se il viaggio non verrà confermato, non verrà assegnato nessun bonus
- **1 bonus vale 2€.**



- Il regolamento può subire modifiche decise unilateralmente dall'agenzia EMOZIONITALIAONLINE che verranno comunicate preventivamente ai clienti.

## NORME IGIENICHE IN BUS

- i nostri bus sono sanificati ed igienizzati dopo ogni viaggio
- verranno applicate tutte le disposizioni richieste da eventuali DPCM
- chi non dovesse risultare idoneo (secondo le disposizioni degli eventuali DPCM), non potrà salire in bus e pertanto perderà l'intera quota versata.
- è facoltativo indossare la mascherina FFP2 per tutta la durata del viaggio in pullman (a meno di DPCM di senso contrario).

## ANIMALI IN BUS

E' consentito portare a bordo bus cani di piccola o media taglia all'interno del trasportino che verrà posizionato sul sedile a fianco del proprietario.

L'unica eccezione al trasportino verrà fatta per cani guida.

### DA COMPILARE SE TI ISCRIVI IN AGENZIA

Nome e cognome

---

---

---

---

---

---

Data e luogo

---

Per accettazione

---

Timbro e firma dell'agenzia