

## INFOS PRATIQUES

Cette carte dépliant des Journées Européennes du Patrimoine en Sud-Hérault a été réalisée par le Service Patrimoine de la Communauté de communes qui contribue à la valorisation du patrimoine à l'échelle intercommunale.

La Communauté de communes remercie toutes les municipalités, associations, structures culturelles et patrimoniales, sites et musées, qui ont participé à ce programme et qui concourent chaque année à la réussite de cette manifestation.

Vous pouvez retrouver l'ensemble de ces informations et coordonnées, sur le site du ministère de la Culture : <https://openagenda.com/jep-2024-occitanie>



Pour en savoir plus, nous vous invitons à contacter directement les sites organisateurs (cf coordonnées dans l'agenda) et à vous renseigner auprès de l'Office de tourisme du Canal du Midi au Saint-Chinian au 04 67 37 85 29 ou sur [www.tourismecanaldumidi.fr](http://www.tourismecanaldumidi.fr)

## CARTE DES JEP 2024 EN SUD-HÉRAULT

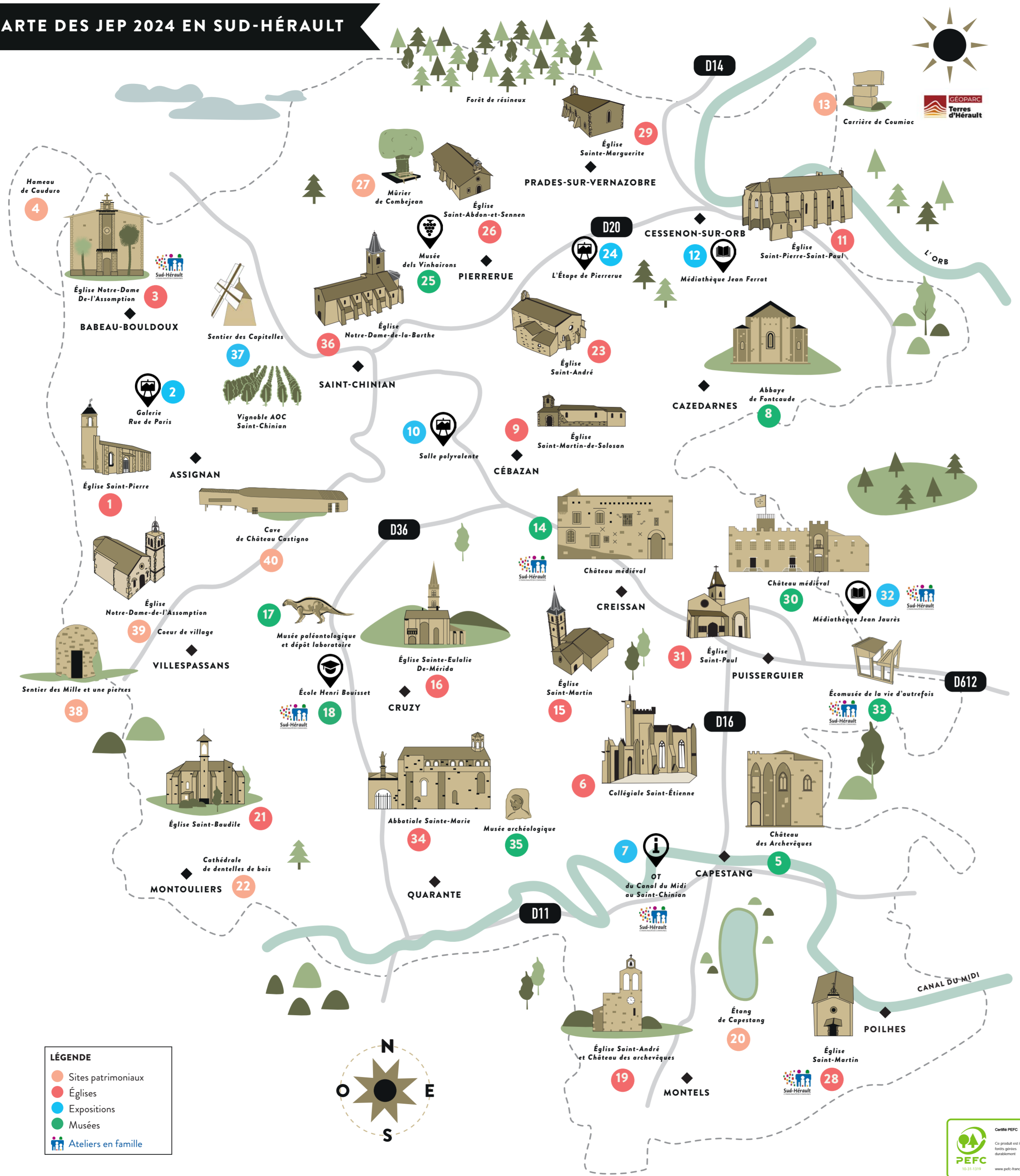

CARTE NON GÉOLOCALISÉE / PAS D'ÉCHELLE

## TERRITOIRE SUD-HÉRAULT

La Communauté de communes Sud-Hérault est composée de 17 communes. Il s'étend du Canal du Midi aux vignobles Saint-Chinianais, et comprend une mosaïque de cultures locales, avec une histoire riche et variée.

Grâce à cette carte dépliant vous retrouverez par commune, l'ensemble des animations de cette nouvelle édition organisée selon quatre thématiques (églises, musées, sites patrimoniaux, expositions) déclinées par un code couleur.

Le Service Patrimoine Sud-Hérault qui coordonne ces journées, œuvre toute l'année pour la préservation et la valorisation des sites et objets qui s'y trouvent au travers des missions du Centre d'Arts et du Patrimoine du domaine de Rouerie : avec le Service des publics et le Service éducatif, la programmation culturelle dans le cadre de la Saison et l'animation du Réseau des Musées de territoire de l'Hérault, le Centre de documentation et de consultation et le dispositif régional Plan-Objet dans les églises Sud-Hérault.

Habitants ou visiteurs de Sud-Hérault venez donc nombreux découvrir et (re) découvrir nos richesses culturelles et patrimoniales.

**Pour plus d'informations**  
Centre d'Arts et du Patrimoine du Domaine de Rouerie à Quarante au 04 67 25 00 25  
[domaine.rouerie@cc-sud-herault.fr](mailto:domaine.rouerie@cc-sud-herault.fr)

Communauté de communes Sud-Hérault à Puisseguier au 04 67 93 89 54

[www.lasaison-sudherault.com](http://www.lasaison-sudherault.com)  
[www.cc-sud-herault.fr](http://www.cc-sud-herault.fr)

### Préservation du Patrimoine ÉGLISES



Animations spéciales par Sud-Hérault et ouvertures exceptionnelles de certaines églises !

**Visite guidée autour du Plan-Objet et rencontre avec la restauratrice, Camille Bouzonville Haumont pour un atelier de découverte et d'initiation sur les facteurs de dégradations du patrimoine.**

**Samedi 21,**

- 28 10h, Église Saint-Martin de Poilhes
- 3 14h30, Église Notre-Dame-de-l'Assomption, Babeau-Bouldoux

**Le Plan-Objet** est un plan de sauvegarde et de valorisation in situ du patrimoine. En place sur le territoire depuis 2017, il est porté par la Communauté de communes en partenariat avec la DRAC et la Région Occitanie Pyrénées-Méditerranée et le Conseil Départemental de l'Hérault. Tous les ans, une équipe interdisciplinaire composée de conservateurs, architectes, chercheurs, historiens de l'art, restaurateurs, photographes, vidéastes... se coordonne et intervient successivement dans les églises du territoire.



Comme chaque année, le Ministère de la Culture et ses partenaires se mobilisent pour donner à tous l'occasion de se retrouver, de partager, d'apprendre et de s'émerveiller ensemble.

Pour leur quarante et unième édition, les Journées Européennes du Patrimoine auront pour thèmes « le patrimoine des itinéraires, des réseaux et des connexions et le patrimoine maritime ». Ces journées offrent l'opportunité de visiter des monuments et des sites, souvent exceptionnellement ouverts. Ce rendez-vous populaire est l'occasion pour le public d'échanger avec les professionnels du patrimoine, pour découvrir leurs savoirs et savoir-faire.

Notre patrimoine, qu'il soit matériel ou immatériel, a beaucoup à nous dire sur la façon dont les peuples, les communautés, les pays et les cultures sont connectés depuis longtemps, et comment ils continuent de l'être, grâce à des valeurs, des pratiques partagées et une volonté de protéger les histoires et les lieux qui les composent.

[journeesdupatrimoine.culture.gouv.fr](http://journeesdupatrimoine.culture.gouv.fr)

### Expositions temporaires en territoire EXPOSITIONS

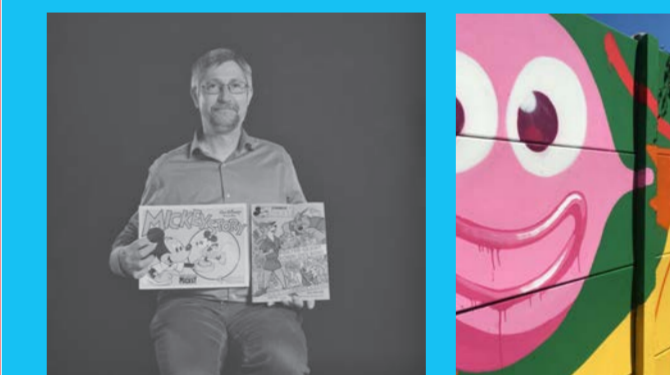

Expositions autour de l'art et du patrimoine dans de nombreux sites.

**Dimanche 22,**  
Office de Tourisme de Capestang

- 7 9h, 10h, Balades à vélo sur la voie verte
- 10h-11h, Présentation de la fresque « Splash » par Smole et Gum, dédicace et animation avec les artistes à la déchèterie de Quarante
- 7 9h30-12h / 14h-18h, Atelier en famille, « Carte postale »
- 7 12h00, Vernissage, « Portraits d'une itinérance » Sélection de photos argentiques réalisées par la décoratrice Anaïs Rensversade

**La Voie verte Camin'Arts** est une ancienne ligne de chemin de fer reliant Capestang à Cruzy, transformée en piste cyclable et parcours pédestre, est ponctuée d'installations artistiques. En 2024, les artistes Smole et Gum ont réalisé une fresque monumentale.

## SITES PATRIMONIAUX



**Cave coopérative de Saint-Chinian**  
Vendredi 20, 20h30 (tout public)

**Concert "Camille en Bal" et baléti accompagnés d'une dégustation de vin**

La chanteuse languedocienne Camille Simeray vous propose un bal original qui puise ses sources dans les Pays d'Oc et se mêle, comme une évidence, au tumulte des rythmes afro-cubains.

Un moment musical singulier et saisissant au service des danses traditionnelles occitanes allant le plaisir d'inviter chacun à prendre part au baléti en compagnie d'un maître de danse.

**Camille Simeray**: Chant, accordéon, percussions  
**Maud Ségurier**: Flûte traversière, chant, percussions  
**Dayron Aguila Arbolaez**: Trompette, percussions  
**Onel Miranda Ramos**: Percussions



### Ateliers en famille MUSÉES



Ateliers d'arts plastiques en famille menés par l'équipe du Centre d'Arts et du Patrimoine.

**Samedi 21,**

- 32 10h, Médiathèque, Puisseguier : « Peindre comme au Moyen-Âge »
- 18 15h, École, Cruzy : « Le grand-duc »
- 18 18h00, École de Cruzy
- Projection du film documentaire « Un éléphant dans le placard » réalisé par les étudiants de l'Institut Francophone de Formation au Cinéma Animalier à Cruzy et Montouliers en partenariat avec le paléontologue Gildas Merceron de l'Université de Poitiers et l'ACAP du Musée de Cruzy

**Dimanche 22,**

- 14 10h30, Château médiéval, Creissan : « Parure préhistorique »
- 13 14h, Écomusée des Mémoires, Puisseguier : « Poupée de papier »

## ASSIGNAN



**1**  
**Église Saint-Pierre**  
**DIM. 22**  
Place de l'église  
Mairie d'Assignan  
04 67 38 04 44  
mairie.assignan@wanadoo.fr

**10h-12h / 14h-18h** : visites libres, ouverture exceptionnelle de l'église datant du XVII<sup>e</sup> siècle, disposant d'une horloge authentique au patrimoine technique remarquable.



**2**  
**Galerie Rue de Paris**  
**SAM. 21 & DIM. 22**  
Rue de Paris  
Association des amis de la Galerie Rue de Paris  
06 75 37 75 59  
galerie.rue.de.paris@gmail.com  
www.galerieruedeparis.com

**Samedi 17h-19h30 et dimanche 10h-12h/14h-17h** : visites libres de l'exposition « L'ici et l'ailleurs » de l'artiste Serge Bonnet.

**Samedi 20h** : ciné-concert « Nanouk l'esquimaux » du duo « Hors des Sentiers battus ».

## BABEAU-BOULDOUX



**3**  
**Église Notre-Dame-de-l'Assomption**  
**SAM. 21 & DIM. 22**  
Rue de l'église  
Mairie de Babeau-Bouldoux  
04 67 38 04 70  
mairiebabeau@wanadoo.fr

**Samedi 14h-18h et dimanche 10h-18h** : visites libres de l'église du XVIII<sup>e</sup> siècle (mobiliers époque Renaissance).

**Samedi, 14h30** : visite guidée de l'église autour des objets remarquables et restaurés dans le cadre du Plan-Objet Sud-Hérault.

**Samedi, 15h** : atelier de découverte et d'initiation sur les facteurs de dégradations du patrimoine avec la restauratrice Camille Bouzonville-Haumont.



**4**  
**Hameau de Caudouro**  
**SAM. 21 & DIM. 22**  
D 179 en direction de Saint-Pons  
Les amis de Caudouro  
04 67 97 14 09  
amisdcaudouro@gmail.fr  
www.hameaudecaudouro.com

**9h-18h** : visites libres des expositions « La saga Caudouro » et « 50 ans, 50 souvenirs d'il y a 50 ans ! », découverte du Musée du mouton.

**Dimanche** : Fête du pain (partage du pain dès 12h30 suivi d'un pique-nique champêtre tiré du sac, avec apéritif offert).

## CAPESTANG



**5**  
**Château des archevêques**  
**SAM. 21 & DIM. 22**  
Place Gabriel Péri  
Le Castel  
04 67 37 51 23  
06 52 42 67 37  
contact@locastel-capestang.fr  
www.capestang.fr

**10h-12h / 14h-18h** : visites libres du château et du plafond (MH).



**6**  
**Collégiale Saint-Étienne**  
**SAM. 21 & DIM. 22**  
Pas de visite le dimanche matin : office  
Association Les Amis de la Collégiale (ACEC)  
06 52 42 67 37  
dominique.sauillard34@gmail.com  
www.amicollégialecapestang.com

**9h-18h** : visites libres de l'église construite au début du XIV<sup>e</sup> siècle sur l'emplacement de l'ancienne église romane.

**Samedi, 10h et dimanche 10h et 17h** : découverte insolite de l'histoire de Capestang à l'aide d'un quiz (sur inscription, tarif 2€, nombreux lots).



**7**  
**OT du Canal du Midi au Saint-Chinian**  
**DIM. 22**  
Quai Elie Amouroux  
04 67 37 85 29  
www.tourismecanalmidimidi.fr  
accueil@tourismecanalmidimidi.fr

**9h, 10h,** : balades à vélo sur la voie verte (inscription obligatoire à l'OT, possibilité de prêt de vélos électriques).

**10h-11h** : présentation de la fresque « Splash » par Smole et Gum, dédicace et animation par les artistes.

**9h30-12h / 14h-18h** : atelier en famille, « Carte postale ». 12h : vernissage de l'exposition « Portraits d'une itinérance ».

## CAZEDARNES



**8**  
**Abbaye de Fontcaude**  
**SAM. 21 & DIM. 22**  
Tarif spécial JEP (3€ adultes et 1,5€ enfants)  
Hameau de Fontcaude  
Les Amis de Fontcaude  
04 67 38 23 85  
abbaye-fontcaude@orange.fr  
www.abbaye-de-fontcaude.com

**Samedi, 10h-12h / 14h30-18h30 et dimanche, 14h30-18h** : visites libres des vestiges de l'abbaye et de l'église romane datant du XII<sup>e</sup> siècle, du musée et sa collection de sculptures gothiques, et de la fonderie de cloches, connue comme la plus ancienne de France.

## CÉBAZAN



**9**  
**Église Saint-Martin-de-Solosan**  
**SAM. 21 & DIM. 22**  
Mairie de Cébazan  
04 67 38 02 09  
mairie.cebazan@wanadoo.fr

**9h-18h** : ouverture exceptionnelle de l'église : visites libres à la découverte d'objets liturgiques et du petit patrimoine local.



**10**  
**Salle polyvalente**  
**SAM. 21 & DIM. 22**  
3 Rue du 8 Mai 1945  
Mairie de Cébazan  
04 67 38 02 09  
mairie.cebazan@wanadoo.fr

**Samedi, 17h** : conférence-projection : « Éléments d'histoire de Cébazan des origines à 1900 » par Francis Marcou.

**Dimanche, 10h-17h** : visites libres et commentées de l'exposition « Traces et vestiges de la Préhistoire à Cébazan ».

## CESSENON-SUR-ORB

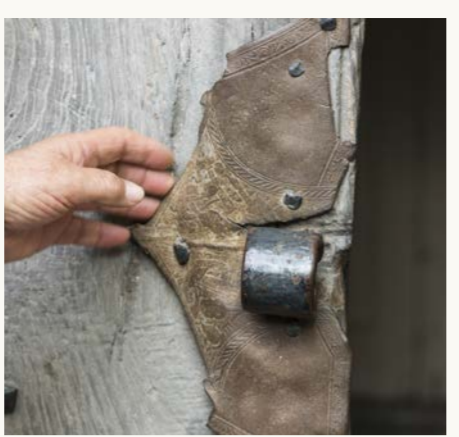

**11**  
**Église Saint-Pierre-Saint-Paul**  
**SAM. 21 & DIM. 22**  
Plan Jean Moulin  
Mairie de Cessenon-sur-Orb  
04 67 89 41 46  
mairie.cessenon@wanadoo.fr  
www.cessenon.fr

**Samedi, 8h-18h et dimanche, 10h-18h** : visites libres de cette grande église gothique méridionale construite dans les premières années du XIV<sup>e</sup> siècle.



**12**  
**Médiathèque Jean Ferrat**  
**SAM. 21**  
8 Rue des Saignes  
Médiathèque Jean Ferrat  
04 67 38 47 56  
mediatheque.cessenon@orange.fr  
mediathequecessenon.wordpress.com

**8h30-13h** : exposition « Les rues de Cessenon » retraçant l'origine du nom de certaines rues par l'association occitane La Burla en partenariat avec la médiathèque.



**13**  
**Carrière de Coumiac**  
**DIM. 22**  
RDV sur place  
Inscription OT : 04 67 37 85 29  
Route de Causse-et-Veyran  
Mairie de Cessenon-sur-Orb  
mairie.cessenon@wanadoo.fr  
www.cessenon.fr

**10h** : visite guidée de ce site géologique de référence internationale, intégré au Géoparc Terres d'Hérault et connu pour son « marbre grotte » de grande qualité.

## CREISSAN



**14**  
**Château médiéval**  
**SAM. 21 & DIM. 22**  
Rue du château  
Creissan d'Hier et d'Aujourd'hui  
michele.deric@club-internet.fr  
06 22 60 07 03  
Mairie de Creissan  
04 67 93 75 41  
mairie@creissan.fr  
www.creissan.fr

**Samedi, 14h-18h et dimanche, 10h-12h30** : visites libres des expositions « Creissan médiéval » et « L'abri sépulcral de Fendilles, Creissan ».

**Samedi, 14h-18h et dimanche, 10h-12h30** : visites commentées du chemin de croix et des instruments de musique de l'Harmonie Saint-Martin, exceptionnellement exposés au premier étage.

**Samedi, 14h-18h et dimanche, 10h-12h30** : visites commentées de l'histoire du Château médiéval.

**Dimanche, 10h30-12h** : atelier en famille, « Parures préhistoriques ».



**15**  
**Église Saint-Martin**  
**SAM. 21 & DIM. 22**  
Boulevard Pasteur  
Creissan d'Hier et d'Aujourd'hui  
michele.deric@club-internet.fr  
06 22 60 07 03  
Mairie de Creissan  
04 67 93 75 41  
mairie@creissan.fr  
www.creissan.fr

**9h30, 10h30, 11h30** : visites accompagnées de cette petite église romane du XII<sup>e</sup> siècle qui appartenait au Chapitre de Saint-Just de Narbonne.

## CRUZY



**16**  
**Église Sainte-Eulalie-de-Mérida**  
**SAM. 21 & DIM. 22**  
Place de l'église  
Mairie de Cruzy  
04 67 89 41 46  
mairie.cruzy@wanadoo.fr  
www.cruzy.fr

**Samedi, 10h-12h et 14h-16h** : visites commentées de l'église et présentation des objets liturgiques inventoriés et ayant bénéficié d'une conservation préventive dans le cadre du Plan-Objet Sud-Hérault.

**Dimanche, 14h-18h** : visites libres de l'église romane fortifiée au XV<sup>e</sup> siècle.

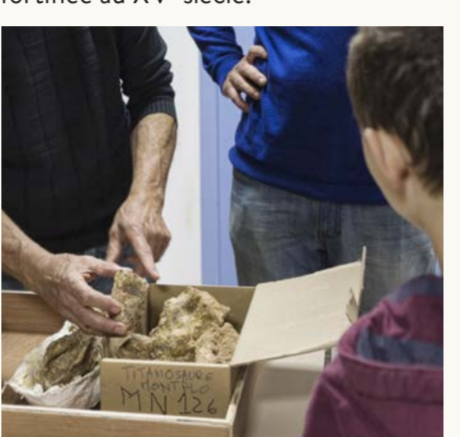

**17**  
**Musée paléontologique et dépôt laboratoire**  
**SAM. 21 & DIM. 22**  
ACAP (Association Culturelle Archéologique et Paléontologique de l'Ouest biterrois)  
04 67 89 35 87  
musee.cruzy@wanadoo.fr  
www.musee-cruzy-acap.fr

**14h-15h-16h-17h** : visites commentées du musée aux collections issues des fouilles paléontologiques et archéologiques locales, suivies de la démonstration du dégagement d'un os au dépôt-laboratoire.



**18**  
**École Henri Bouisset**  
**SAM. 21**  
3 rue Jules Ferry  
Mairie de Cruzy  
04 67 89 41 46  
mairie-cruzy@wanadoo.fr

**15h-17h** : atelier en famille, « Le grand-duc ».

**18h** : projection d'un documentaire animalier réalisé à Cruzy et Montoulieus par des étudiants de l'IFFCAM en partenariat avec le laboratoire PALEVOPRIM et l'ACAP.

## MONTELS

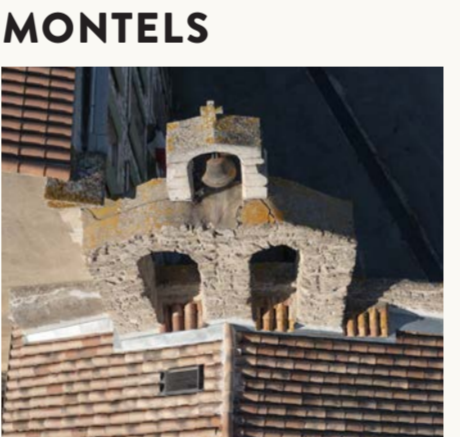

**19**  
**Église Saint-André et cœur du village**  
**SAM. 21**  
Rue de la paix  
Mairie de Montels  
04 67 93 31 29  
mairie@montels34.fr

**14h-17h** : visites accompagnées avec présentation des travaux en cours dans l'église, des vestiges du Château des Archevêques de Narbonne et du chai Garros.

**14h-17h** : exposition de photographies des paysages de l'Étang de Capestang par Philippe Barjaud, urbaniste.



**20**  
**Étang de Capestang**  
**SAM. 21**  
RDV devant l'église  
Sur inscription à  
capestangplus1000ansdhistoire  
@gmail.com  
Rue de la paix  
Mairie de Montels  
04 67 93 31 29  
mairie@montels34.fr

**9h-13h** : balade commentée (9 km) pour découvrir une zone Natura 2000 sous plusieurs angles (géomorphologie, naturaliste et historique).

## MONTOULIERS



**21**  
**Église Saint-Baudile et cœur du village**  
**DIM. 22**  
RDV devant la mairie  
2 Place de l'Église  
Mairie de Montoulieus  
04 67 89 41 43  
commune@montoulieus.fr

**15h** : balade commentée de ce village méditerranéen aux rues dites « en calade », situé sur une colline où culminent l'Église Saint-Baudile et l'ancien Château de Monte Olerio.



**22**  
**Cathédrale de dentelles de bois**  
**SAM. 21 & DIM. 22**  
15, Rue de la Mairie  
Daniel Toucheteau  
04 67 89 45 23  
dtoucheteau@gmail.com

**10h-12h / 14h-18h** : visites libres et/ou commentées de cette époustouflante ancienne cave vigneronne réhabilitée en atelier et lieu de vie, par un artiste-peintre et sculpteur sur bois montouliérais, Daniel Toucheteau.

## PIERRERUE



**23**  
**Église Saint-André**  
**SAM. 21 & DIM. 22**  
Rue de l'église  
Mairie de Pierrerue  
04 67 38 01 55  
06 71 08 38 98  
pierrerue.mairie@wanadoo.fr

**10h-12h / 14h-18h** : visites libres de l'église édifée au XVII<sup>e</sup> siècle dont un linteau porte la date 1602.



**24**  
**L'Étape de Pierrerue**  
**SAM. 21 & DIM. 22**  
Salle polyvalente et  
centouristique  
parking de l'arrivée de la voie  
verte, au-dessus de la mairie  
Mairie de Pierrerue  
04 67 38 01 55  
pierrerue.mairie@wanadoo.fr  
www.pierrerue-combejean.fr

**10h-13h / 15h-18h** : exposition « Regards d'artistes Pierrerunais » peintures et photographies de Lisette Meijrink, Franck Moreau, Jean-Pierre Guiraud et Willem Van Oosten.

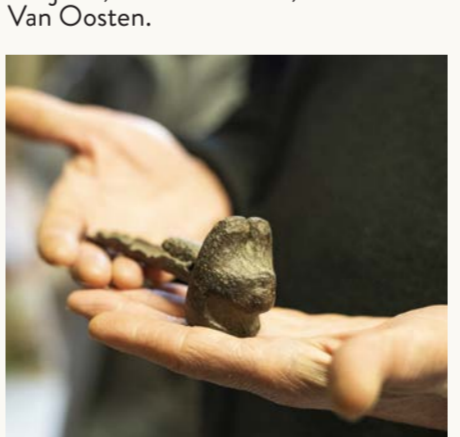

**25**  
**Musée dels Vinhaires**  
**SAM. 21 & DIM. 22**  
3, Avenue de Saint-Chinian  
Hameau de Combejean,  
Luc Dressayre  
Mairie de Pierrerue  
04 67 38 01 55  
pierrerue.mairie@wanadoo.fr  
www.pierrerue-combejean.fr

**10h-12h / 14h-18h** : visites commentées de la collection privée de Jacques Dressayre, rassemblant près de 1350 objets anciens de vigneron, tonneliers, forgerons, cercliers, selliers datant des XVII<sup>e</sup> au XX<sup>e</sup> siècles.



**26**  
**Église Saint-Abdon-et-Sennen**  
**SAM. 21 & DIM. 22**  
Hameau de Combejean,  
Mairie de Pierrerue  
04 67 38 01 55  
06 51 28 59 45  
pierrerue.mairie@wanadoo.fr

**10h-12h / 14h-18h** : visites libres de l'église du XIX<sup>e</sup> siècle dont la cloche est datée de 1668 (MH).



**27**  
**Mûrier de Combejean**  
**SAM. 21 & DIM. 22**  
Place du Mûrier, 34360  
Pierrerue  
Mairie de Pierrerue  
04 67 38 01 55  
pierrerue.mairie@wanadoo.fr  
www.pierrerue-combejean.fr

**En continu** : découverte libre du mûrier, planté sous l'ordonnance royale d'Henri IV depuis plus de 400 ans. Il est classé depuis 2015 « Arbre Remarquable de France ».

## POILHES



**28**  
**Église Saint-Martin**  
**SAM. 21**  
Rue de l'église  
Mairie de Poilhes  
06 76 47 20 57  
commune@poilhes.fr  
ville@poilhes.fr

**10h** : visite guidée de l'église autour des objets remarquables et restaurés dans le cadre du Plan-Objet Sud-Hérault.

**10h30** : atelier de découverte et d'initiation sur les facteurs de dégradations du patrimoine avec la restauratrice Camille Bouzonville-Haumont.

## PRADES-SUR-VERNAZOBRE



**29**  
**Église Sainte-Marguerite**  
**SAM. 21 & DIM. 22**  
Rue de l'église  
04 67 38 04 83  
mairie.prades34360@gmail.com

**10h-18h** : ouverte exceptionnelle de l'église qui possède deux remarquables sculptures en bois du XVII<sup>e</sup> et XVIII<sup>e</sup> siècles, restaurées dans le cadre du Plan-Objet Sud-Hérault.

## PUISSERGUIER



**30**  
**Château médiéval**  
**SAM. 21 & DIM. 22**  
Plan des cathares  
ARESP (Association de Recherche, d'Études et de Sauvegarde des Patrimoines)  
06 62 14 70 96  
jacques.chabbert@neuf.fr  
Facebook : chateaudepuisserguier

**10h-18h** : visites commentées sur l'architecture et l'histoire de ce château de la période cathare culminant au centre du village.

**10h-18h** : visites commentées de Centre d'interprétation du Moyen-Âge, à la découverte des plafonds peints languedociens.

**10h-18h** : atelier frappe de monnaie médiévale « Le denier de Trencheval ».

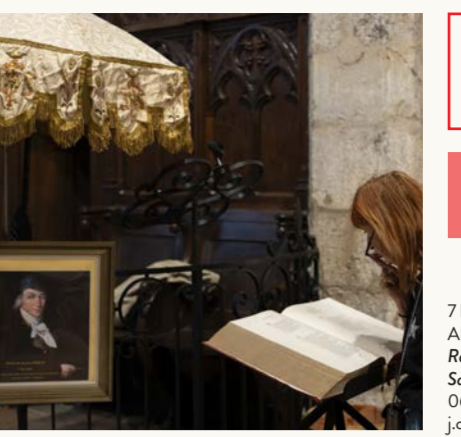

**31**  
**Église Saint-Paul**  
**SAM. 21 & DIM. 22**  
7 Pl. de l'Église  
Association de Recherche, d'Études et de Sauvegarde des Patrimoines  
06 62 14 70 96  
j.chabbert134@gmail.com

**14h** : visites commentées de l'histoire de l'église et présentation des tableaux du grand peintre Jacques Gamelin (1738-1803) dont l'un vient d'être restauré dans le cadre du Plan-Objet Sud-Hérault.



**32**  
**Médiathèque Jean Jaurès**  
**SAM. 21**  
10 Blvd. Jean Jaurès  
Association des amis de la Galerie Rue de Paris  
06 83 11 28 29  
www.galerieruedeparis.com  
galerie.rue.de.paris@gmail.com

**10H-17H** : exposition des cloisirs des plafonds peints de la maison du Vigquier qui ont été restaurés récemment.

**10h-12h** : atelier en famille, « Peindre comme au Moyen Âge ».



**33**  
**Écomusée de la vie d'Autrefois**  
**SAM. 21 & DIM. 22**  
Association Les Mémoires de Puisserguier  
06 76 47 20 57  
commune@poilhes.fr  
ecomusee-de-puisserguier.webnode.fr

**10-18h** : exposition de poupées et jouets d'autrefois issus d'une collection privée.

**10h-18h** : exposition de jeux de société.

**10h-18h** : visites libres et commentées, de la salle de classe reconstituée, des commerces et des outils viticoles.

**11h et 14h** : session du certificat d'étude.

**17h** : atelier pressurage du raisin et démonstration de l'utilisation d'un foulon.

**Dimanche, 14h-16h** : atelier en famille, « Poupées de papier ».

## QUARANTE



**34**  
**Abbatale Sainte-Marie**  
**SAM. 21 & DIM. 22**  
Association Histoire et Patrimoine de Quarante  
06 99 91 03 42  
Mairie de Quarante  
04 67 89 40 48  
contact@ville-quarante.fr  
www.quarante34.fr

**10h-12h / 14h-16h** : visites commentées de l'abbatale et de ses objets remarquables situés dans les chapelles, la salle du trésor, le Musée d'Art Sacré avec son couvercle de sarcophage en bois gravé récemment restauré.



**35**  
**Musée archéologique**  
**SAM. 21 & DIM. 22**  
Association Histoire et Patrimoine de Quarante  
06 99 91 03 42  
Mairie de Quarante  
04 67 89 40 48  
contact@ville-quarante.fr  
www.quarante34.fr

**10h-12h / 17h-16h** : visites libres des collections préhistoriques, antiques et médiévales de la commune.

## SAINT-CHINIAN



**36**  
**Église Notre-Dame-de-la-Barthe**  
**SAM. 21 & DIM. 22**  
Association Richesses du Saint-Chinien  
jean-marc.bagnol@wanadoo.fr  
Mairie de Saint-Chinian  
04 67 38 28 28  
mairie@saintchinian.fr  
www.saintchinian.fr

**9h-18h** : visites libres de l'église paroissiale qui abrite un magnifique orgue du XVIII<sup>e</sup> siècle (MH) ; et présentation de la pierre tombale monumentale de Jean-François Percin de Montgaillard, évêque de Saint-Pons-de-Thomières.

**Dimanche, 17h** : concert « Orgue, soliste et accompagnateurs » par Henri Barthès et Catherine Rey-Coutelou accompagnés de sopranos.



**37**  
**Sentier des capitelles**  
**SAM. 21 & DIM. 22**  
Moulin du Rocher  
Association des amis de la Galerie Rue de Paris  
06 83 11 28 29  
www.galerieruedeparis.com  
galerie.rue.de.paris@gmail.com

**En continu** : visites libres du parcours artistique intitulé « Refuge » qui propose 11 œuvres réalisées par 7 artistes représentés par la Galerie Rue de Paris à Assignan.

**Dimanche, 10h-12h** : visite commentée du parcours en présence des artistes, départ du moulin.

## VILLESPASSANS



**38**  
**Sentier des mille et une pierres**  
**SAM. 21**  
RDV devant la mairie  
Inscription obligatoire (durée : 4h)  
Mairie de Villespassans  
04 67 38 04 53  
mairiedevillespassans@wanadoo.fr

**8h** : randonnée sur le « Sentier des mille et une pierres » au cœur d'un environnement préservé, parsemé de cabanes en pierre et de nombreux