

Proyecto Educativo del Centro Educativo Integral "Ko'è Pyahu"

NOMBRE DEL PROYECTO: Bachillerato Técnico Agropecuario "Ñamboguata mbaretevevo tekombo'e okarayguape guarà jahekavo Ko'è Pyahu"

1. SEDE Y DIRECCIÓN DONDE FUNCIONA

- ✓ El proyecto funciona en la compañía San Miguel, distrito Unión, departamento San Pedro.
- ✓ Dirección: calle 2 - San Miguel (A 15 Km de Unión, lado Sur, Compañía San Miguel, Distrito de Unión y 30 km de cruce guaika Ruta 8)
- ✓ Celular: 0982 604 465 (Director) - 0981521567 (Secretaria)
- ✓ Código Institucional: 1979
- ✓ Código del Establecimiento o Local: 211014
- ✓ Código del Nivel BTA: 630038
- ✓ Correo electrónico: cei.koepyahu.1998@gmail.com
- ✓ Turno: Régimen Internado

2. RESPONSABLES DE EJECUCIÓN

El Consejo Educativo que está conformado por el director, la secretaria, representantes de padres, madres, alumnos, docentes y la organización de ACADEI.

3. FUNDAMENTACIÓN

El Centro Educativo Integral (CEI) "Ko'è Pyahu" es una institución de servicio, sin fines de lucro, orientado al bien común, a través de diferentes alternativas de educación y capacitación de todos los miembros de las familias campesinas, sin discriminación alguna, de género, de carácter religioso ni político - partidarios de sus beneficiarios, como una propuesta de educación alternativa agroecológica de alcance social, con el objetivo de dar respuestas a las necesidades reales de la sociedad, tanto económicas, sociales, ambientales y culturales, como así también impulsar la creación de condiciones para un mejor nivel de vida para las familias y comunidades campesinas.

La perspectiva que a veces suele ser muy ambicioso, trata de desmenuzarse en este documento para que cada actor educativo haga su parte en pos de objetivos comunes, con el sueño de ofrecer realmente a la juventud campesina una educación contextualizada a la vida rural paraguaya, y en donde se visualice la equidad de género, de raza y de color, como también la práctica de la solidaridad continuada, la responsabilidad de transformación social, la práctica de la democracia, la vivencia de los valores culturales, el respeto irrestricto a los bienes naturales, planteando modelos de producción sustentables y sostenibles.

El fruto de todo el trabajo realizado en la Institución, ejecutados de una manera abierta, democrática y colectiva, por lo que nos impulsa aún más en plantearnos a trabajar de una manera más eficiente, utilizando todas experiencias acumuladas a lo largo de los años, las fortalezas disponibles, como así también las oportunidades que se nos ofrece.

4. BASES DE LA CULTURA ORGANIZACIONAL

VISION

Garantizar el aprendizaje de jóvenes, que conforme a sus potencialidades se califiquen profesionalmente en el área rural, para participar plenamente con su trabajo en el desarrollo productivo del sector, con criterios de competitividad, sostenibilidad técnica, económica y ambiental a fin de mejorar su calidad de vida, de su entorno local, nacional y regional.

MISION

La formación de jóvenes caracterizados por su integridad personal, solvencia profesional, promoción de liderazgo participativo y de emprendibilidad en la búsqueda de la dignificación del trabajo agrícola colectivo, el empleo de tecnologías apropiadas que promueva la producción sustentable de alimentos sanos y agroecológicas, respetando y cuidando los bienes naturales, basadas en principios y valores propios de la Cultura Paraguaya, el patriotismo y la construcción de un mundo más equilibrado, con el fin de lograr la promoción integral de las familias y comunidades organizadas, campesinas, indígenas y populares.

5. VALORES

El Ideario del Centro Educativo Integral "Ko'è Pyahu" reconoce como valores sustantivos, que deben percibirse en todos los ámbitos de su quehacer educativo: la integridad e idoneidad personal, eficiencia operativa, transparencia de la gestión general, autogestión y la sustentabilidad ambiental.

La solidaridad como base transformadora, en la búsqueda de equidad social

6. ORGANIGRAMA ESTRUCTURAL DE LA INSTITUCIÓN

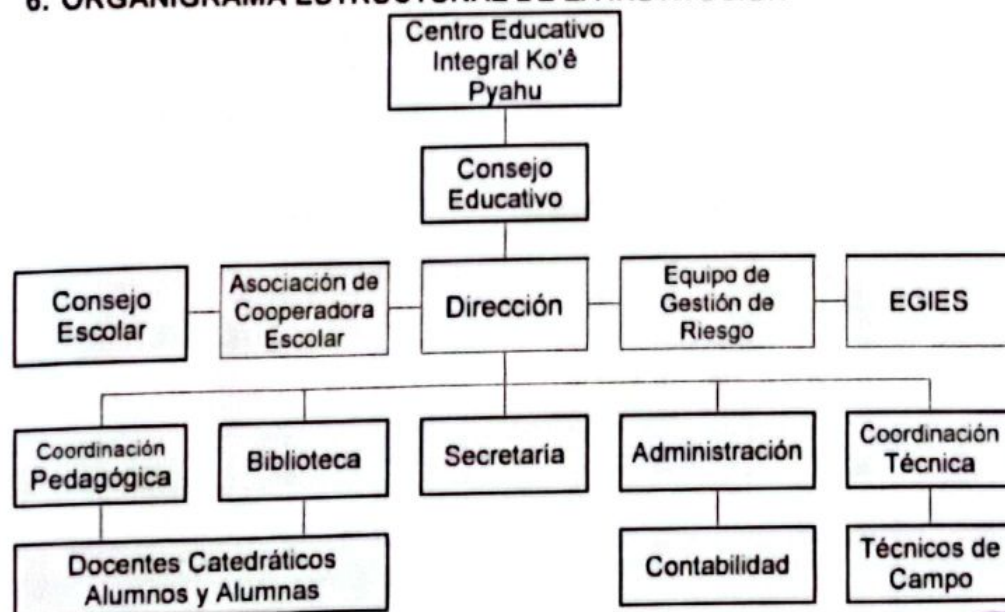

7. OBJETIVOS DE LA INSTITUCIÓN

Objetivo General

- ✓ Desarrollar la gestión administrativa de calidad, con el ánimo de ofrecer mayores comodidades a todos los miembros de la Comunidad Educativa, desarrollando estrategias adecuadas y oportunas.

Objetivos Específicos

- ✓ Fortalecer la organización interna de la Institución, con los funcionarios y alumnos, mediante la planificación productiva y la convivencia armónica.
- ✓ Utilizar racionalmente los recursos económicos para el pago de salarios, alimentación y mantenimiento de la Infraestructura edilicia.
- ✓ Promover, la producción agroecológica y el consumo de alimentos sanos.

8. METAS INSTITUCIONALES

Formación integral de jóvenes para brindar a las familias y las comunidades personas honestas, solidarias con capacidad técnica, para contribuir al mejoramiento de la producción agropecuaria agroecológica y capacidad política para participar y apoyar procesos de participación democrática comunitaria e inclusive para asumir responsabilidades públicas con un nuevo criterio de manejos de las cosas públicas en vista al bien común, con honestidad y eficiencia.

9. RESOLUCIÓN DE APERTURA Y RESOLUCIÓN DE HABILITACIÓN

El Centro Educativo Integral (CEI) "Ko'è Pyahu" inicia formalmente su actividad educativa como institución desde el año 1998 y está reconocido por el Ministerio de Educación y Cultura en ese entonces, según la Resolución N° 2571 de fecha 26 de junio de 1998, así también por el Ministerio de Agricultura y Ganadería con la Resolución N° 869 del 13 de noviembre del 2001.

10. MATRICULA

| CURSO | CANTIDAD ALUMNOS/AS DISCRIMINADO POR SEXO | | TOTAL |
|---------------|---|-----------|-----------|
| | MASCULINO | FEMENINO | |
| Primer Curso | 13 | 6 | 19 |
| Segundo Curso | 8 | 6 | 14 |
| Tercer Curso | 9 | 6 | 15 |
| TOTAL | 30 | 18 | 48 |



11. CANTIDAD DE PROFESIONALES DOCENTES, TÉCNICOS Y FUNCIONARIOS

| PLANTEL | |
|------------------------------|-----------|
| ESPECIALIDAD | CANTIDAD |
| Docentes catedráticos | 18 |
| Técnicos de campo | 4 |
| Funcionarios Administrativos | 2 |
| Coordinador/a internado | 2 |
| Cocinera | 1 |
| Bibliotecaria | 1 |
| Otros | 2 |
| TOTAL | 30 |

12. MODALIDAD Y CICLO EN FUNCIONAMIENTO

Modalidad: Internado mixto

La institución oferta dos niveles:

- ✓ Educación Escolar Básica del tercer ciclo de la modalidad Iniciación Profesional Agropecuaria.
- ✓ Nivel Medio de la modalidad Bachillerato Técnico Agropecuario

13. FINANCIAMIENTO Y SOSTENIBILIDAD

El director y los docentes catedráticos de formación general y específica perciben remuneración del Ministerio de Educación y Ciencias.

Los técnicos y funcionarios perciben remuneración del rubro 842 (Aporte a Entidades Educativas e Instituciones sin fines de Lucro) del Ministerio de Agricultura y Ganadería a través de la Federación de Escuelas Agropecuarias y Centros de Capacitación Privadas del Paraguay (FECAP), también se paga la energía eléctrica y algunos insumos para la oficina.

En cuanto a la alimentación de animales (afrechos, balanceados) y alimentación de personas, gran parte del costo se cubre del rubro 842 en la compra de insumos (carne, harina, aceite, arroz, fideos, azúcar, yerba, huevos, extracto de tomate, etc.) así también productos de limpieza (jabón en polvo, agua lavandina, desodorante de ambiente, escobas, trapo para repasar, etc.), insumos para las prácticas en la secciones. La otra parte del costo es la producción de la escuela tales como: carne de chanco, poroto, mandioca, batata, maíz, maní, habilla, fechau, poroto manteca, arveja, sésamo, verduras, hortalizas y frutas. (Cebolla de bulbo, cebollita de hoja, tomate, pimiento, zanahoria, remolacha, perejil, acelga, lechuga, repollo, rúcula, apio, zapallo, mburukuja, melón, sandía, naranja, mandarina, acerola, mango, aguacate, limón taití, etc.)



CENTRO EDUCATIVO INTEGRAL "KO'E PYAHU"

Educación Escolar Básica con énfasis en Iniciación Profesional Agropecuaria (IPA)

Bachillerato Técnico Agropecuario (BTA)

Calle - 2 - San Miguel - Unión - Departamento San Pedro - Paraguay

Celular: 0982 604 465 - 0981 521 567

13.1 PROPUESTA DE EJECUCIÓN DEL PRESUPUESTO PROYECTO

| DESCRIPCION | FONDOS MAG | % |
|-----------------------------|--------------------|-------------|
| SERVICIOS PERSONALES | 298.000.000 | 54 |
| SERVICIOS NO PERSONALES | 15.000.000 | 3 |
| BIENES DE CONSUMO E INSUMOS | 198.700.000 | 36 |
| BIENES DE CAMBIO | 10.000.000 | 2 |
| INVERSIÓN FÍSICA | 22.000.000 | 4 |
| OTROS GASTOS | 5.000.000 | 1 |
| TOTALES | 548.700.000 | 100% |

Lo presupuestado se destina para remuneración de salario de técnicos y funcionarios de la institución, de esa manera se garantiza las prácticas en las áreas de producción vegetal y producción animal. Así mismo también para el pago de ANDE, compra de mercaderías para alimentación escolar de la institución, así también parte de alimentación de los animales. Igualmente la compra de insumos, materiales necesarios para las prácticas y el buen funcionamiento de la comunidad educativa.



Lic. Reinaldo Epitafio Milto
Director
Mat. N° 90.109