

Secteur n° 3. Aaès.



PARC NATUREL MARIN DU BASSIN D'ARCACHON

Installations de chasse à la tonne de la zone ACMBA n°3
hors sites du CELRL

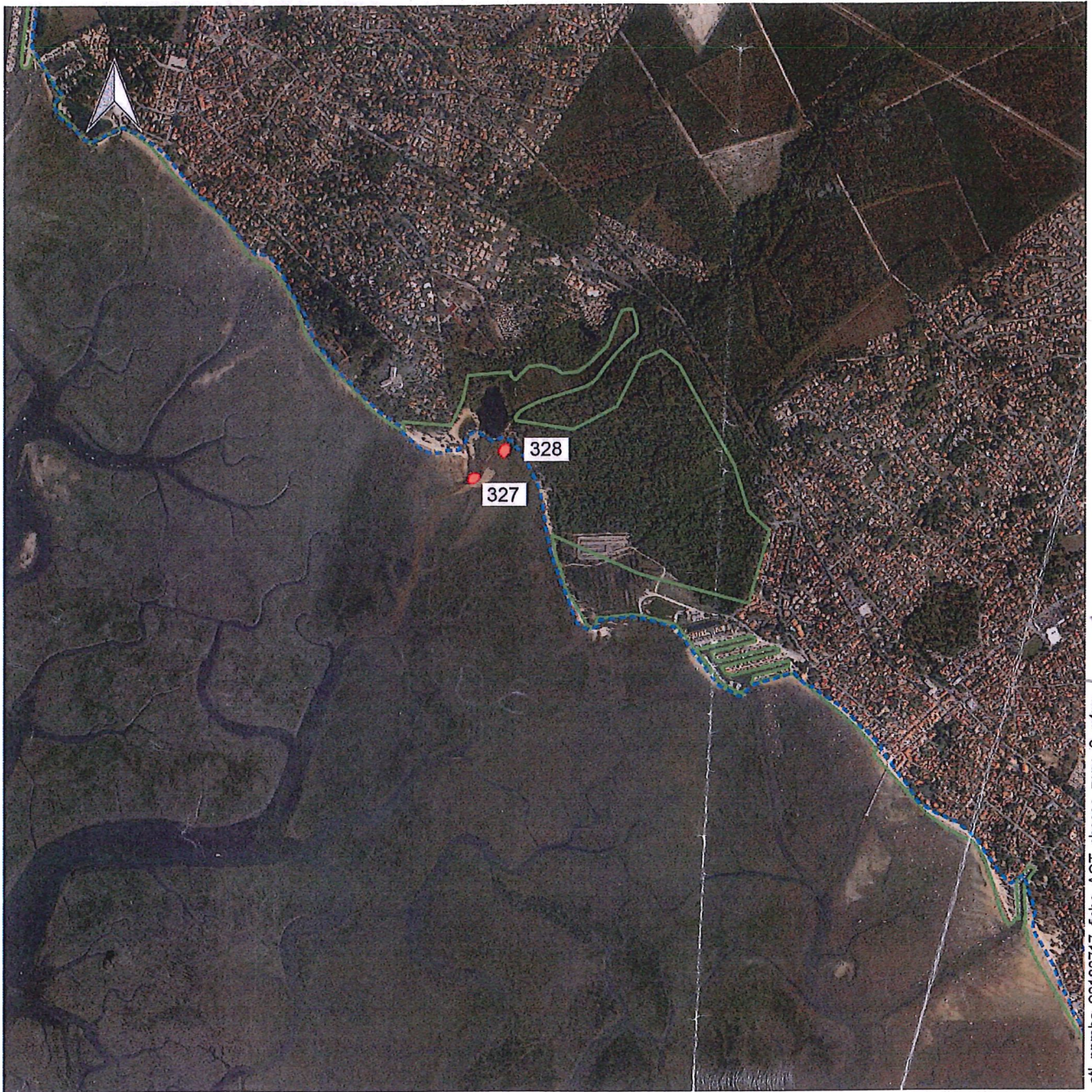

EDITEE LE
19/07/2018

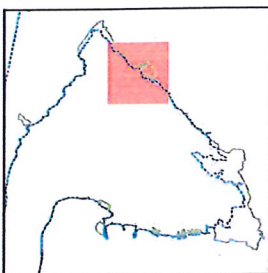

at_pnmmba_20180717_fiche_AOT_chasse_zone_3_a4po

Plan de situation



-  Installation de chasse à la tonne (lac)
-  Parc naturel marin du Bassin d'Arcachon
-  Natura 2000 (Directives Oiseaux et Habitats)

0 350 700 mètres

Sources de données
- Suivis GPS des installations :
PNMBA/AFB, 2018
- Périmètre PNMBA et N2000 :
AFB, 2018
- Fond de carte :
BD ORTHO (IGN, 2014)



Bassin d'Arcachon
AGENCE FRANÇAISE
POUR LA BIODIVERSITÉ
MINISTÈRE DE L'ENVIRONNEMENT



PARC NATUREL MARIN DU BASSIN D'ARCACHON

Installations de chasse à la tonne de la zone ACMBA n°5
hors sites du CELRL



EDITEE LE
19/07/2018

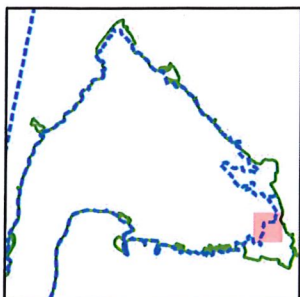

atl pnmba 20180717 fiche AOT chasse zone 5 a4po

Plan de situation



-  Installation de chasse à la tonne (lac)
-  Parc naturel marin du Bassin d'Arcachon
-  Natura 2000 (Directives Oiseaux et Habitats)

0 200 400 mètres

Sources des données
- Suivis GPS des installations :
PNMBA/AFB, 2018
- Périmètre PNMBA et N2000 :
AFB, 2018
- Fond de carte :
BD ORTHO HR (IGN, 2017)

Système de coordonnées :
RGF 1993 Lambert 93



Bassin d'Arcachon
AGENCE FRANÇAISE
POUR LA BIODIVERSITÉ
MINISTÈRE DE L'ENVIRONNEMENT



PARC NATUREL MARIN DU BASSIN D'ARCACHON

Installations de chasse à la tonne de la zone ACMBA n°7
hors sites du CELRL



EDITEE LE
19/07/2018

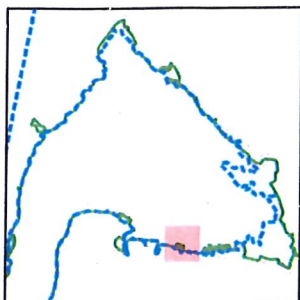

atl pmmba 20180717 fiche AOT chasse zone 7 a4po

Plan de situation



-  Installation de chasse à la tonne (lac)
-  Parc naturel marin du Bassin d'Arcachon
-  Natura 2000 (Directives Oiseaux et Habitats)

0 200 400 mètres

Sources des données
- Suivis GPS des installations :
PNMBA/AFB, 2018
- Périmètre PNMBA et N2000 :
AFB, 2018
- Fond de carte :
BD ORTHO HR (IGN, 2017)

Système de coordonnées :
RGF 1993 Lambert 93



Bassin d'Arcachon
AGENCE FRANÇAISE
POUR LA BIODIVERSITÉ
MINISTÈRE DE L'ENVIRONNEMENT

23/2



atl pnmba 20180717 fiche AOT chasse zone 4 a4po

Plan de situation

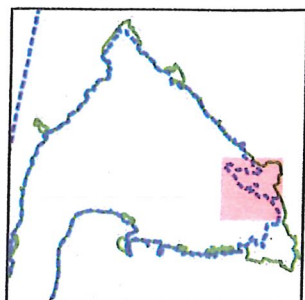

- Installation de chasse à la tonne (lac)
- Parc naturel marin du Bassin d'Arcachon
- Natura 2000 (Directives Oiseaux et Habitats)

0 400 800 mètres

Sources des données
 - Suivis GPS des installations : PNMB/AFB, 2018
 - Périmètre PNMB et N2000 : AFB, 2018
 - Fond de carte : BD ORTHO HR (IGN, 2017)

Système de coordonnées : RGF 1993 Lambert 99



Bassin d'Arcachon
 AGENCE FRANÇAISE
 POUR LA BIODIVERSITÉ
 MINISTÈRE DE L'ENVIRONNEMENT



PARC NATUREL MARIN DU BASSIN D'ARCACHON

Installations de chasse à la tonne de la zone ACMB n°6
hors sites du CELRL

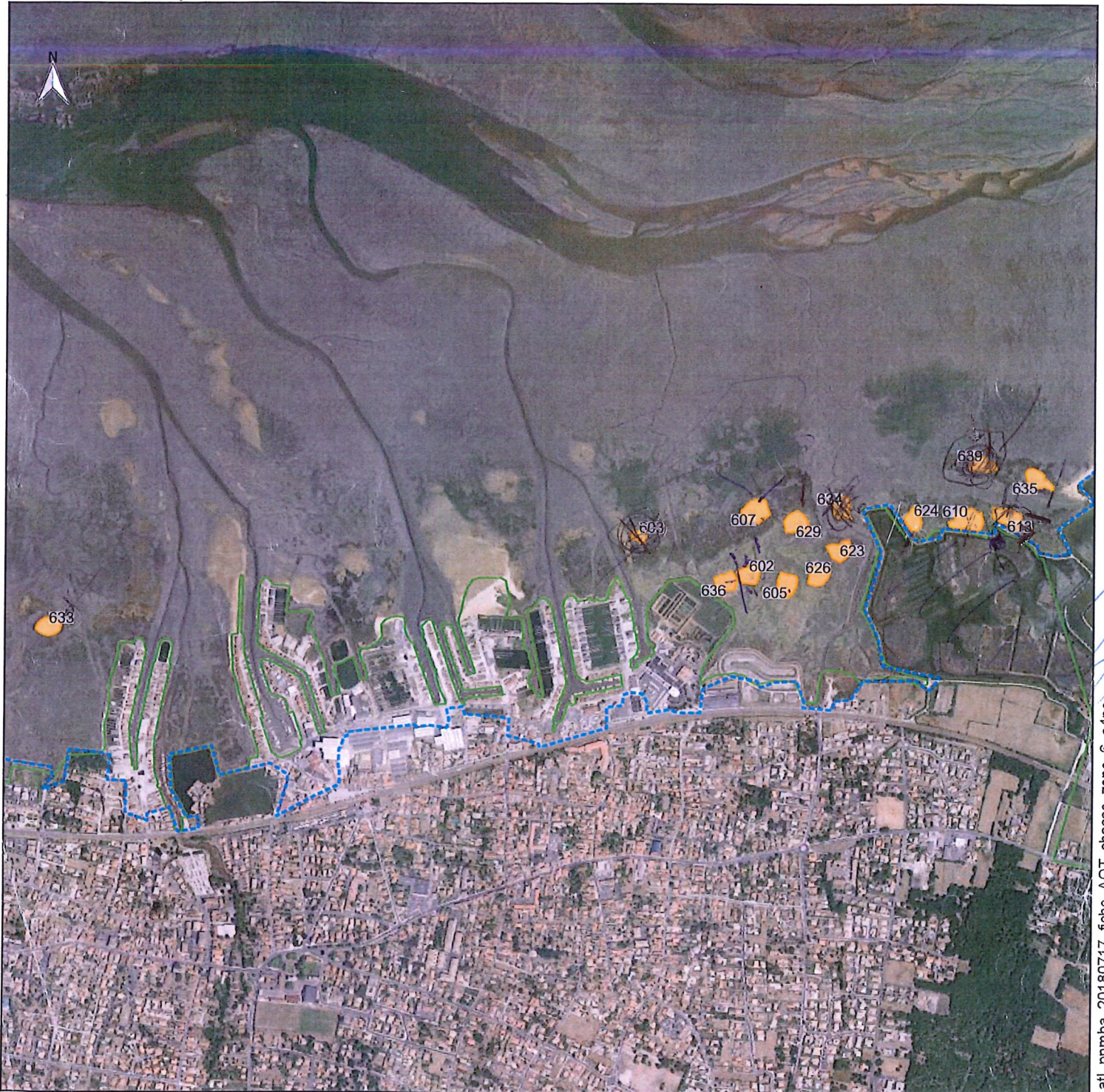

EDITEE LE
19/07/2018

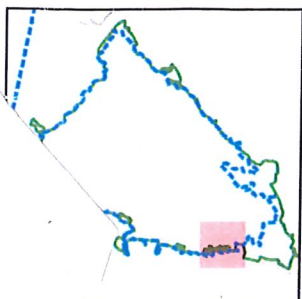

atl pnmba 20180717 fiche AOT chasse zone 6 a4po

Plan de situation



-  Installation de chasse à la tonne (lac)
-  Parc naturel marin du Bassin d'Arcachon
-  Natura 2000 (Directives Oiseaux et Habitats)

0 300 600 mètres

Sources des données
- Suivis GPS des installations :
PNMBA/AFB, 2018
- Périmètre PNMBA et N2000 :
AFB, 2018
- Fond de carte :
BD ORTHO HR (IGN, 2017)

Système de coordonnées :
RGF 1993 Lambert 93

