

**GONET**

**MODULE POUR GÉRER**

**LA CONFORMITÉ DES PISCINES**

**Processus totalement numérique (sans papier)**  
**Inventaire, planification, inspection, avis, suivi, rapport**  
**Intégré à GOnet version réservée**  
**Fonctionne sur tablette et téléphone pour le terrain**  
**Simple, efficace, rigoureux**  
**Personnel fonctionnel en 2 heures**  
**Création et sauvegarde sur nos serveurs en temps réel**  
**Statistiques de production disponibles**



**INVENTAIRE**  
**PLANIFICATION**  
**ASSIGNATION**  
**INSPECTION**  
**AVIS**



**AZIMUT**  
SOLUTIONS GÉOMATIQUES



EN | ES  
GOnet

SAINTE-MARIE

Inspections — Piscines

Piscine

Hors service

Ajouter une piscine

Aucune piscine sélectionnée

Déplacer la carte

Dessin et mesure Sélection

Échelle 1 : 142 0 2 4m

x: 263 001,838 m  
y: 5 146 879,742 m

Michel Savard - © Groupe de géomatique AZIMUT Inc.,  
1998-2023 Tous droits réservés.

**Créer votre inventaire des piscines**

**#1462**

**En moyenne 120 piscines par heure**

**Facile, rapide, précis et exact**



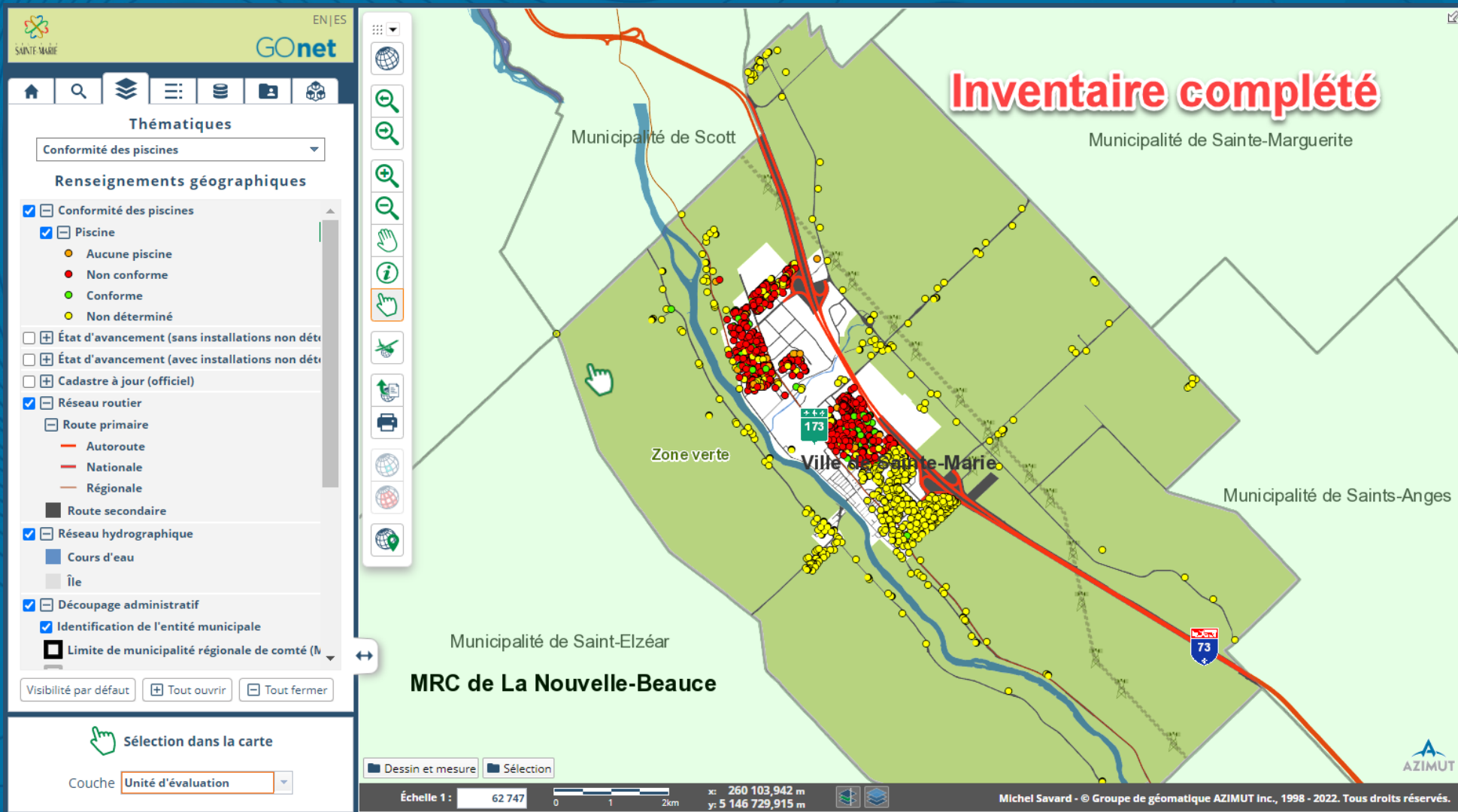

Mise à jour  
avec les nouveaux permis émis

**INVENTAIRE**  
**PLANIFICATION**  
**ASSIGNATION**  
**INSPECTION**  
**AVIS**

**Préparer toutes les journées de travail  
pour plus d'efficacité**



**AZIMUT**  
SOLUTIONS GÉOMATIQUES



**Planification des inspections**

**Distance de marche**

**Propriétés à inspecter**

**Trajet**

**Inspection Jour 1 - AM**

1-1

Recherche

Entrez un nom, une adresse, un matricule ou un lo X

Passer au mode de recherche avancée

17 éléments trouvés Filtrer les résultats

- 380 avenue du versant  
6443-12-0644-0-000-0000
- 401 avenue du versant  
6443-02-3244-0-000-0000
- 402 avenue du versant  
6443-01-6085-0-000-0000
- 405 avenue du versant  
6443-02-1527-0-000-0000
- 419 avenue du versant  
6343-91-6277-0-000-0000
- 420 avenue du versant  
6443-01-0834-0-000-0000
- 423 avenue du versant  
6343-91-4460-0-000-0000
- 427 avenue du versant  
6343-91-2743-0-000-0000

Adresse

Propriétaire

Informations générales

Valeurs

Cadastre

Sélection Dessin et mesure

Échelle 1 : 2 262 0 30 60m

x: 264 314,652 m  
y: 5 143 134,229 m

Michel Savard - © Groupe de géomatique AZ

**Une seule interface et toutes les informations**



**INVENTAIRE  
PLANIFICATION  
ASSIGNATION  
INSPECTION  
AVIS**

**Flexible, simple et rapide**



**AZIMUT**  
SOLUTIONS GÉOMATIQUES



**Avec vos géoprojets  
vous êtes toujours  
prêt à assigner le  
travail**

**Géoprojets**

- INSPECTION 1-1**  
1,06 KM DE MARCHÉ  
Par: Michel Savard 2022-10-14 20:51  
Accessible pour: Moi seulement
- PISCINES RÉSULTATS 13-10-20222**  
Par: Michel Savard 2022-10-13 13:10  
Accessible pour: Moi seulement
- ZIS - INONDATIONS**  
Par: Michel Savard 2022-10-10 12:59  
Accessible pour: Moi seulement
- GOLF 1,3 CM**  
Par: Michel Savard 2022-10-09 15:24  
Accessible pour: Moi seulement
- DP-20221004**  
Par: Michel Savard 2022-10-04 08:33  
Accessible pour: Michel Savard, Conformité des piscines
- Commande #9648980 — 2022-09-19**  
Par: Yohan Bienvenue 2022-09-21 01:19  
Accessible pour: Yohan Bienvenue, Eliano Ojeda, Michel ...
- PISCINE SPA?**  
Par: Michel Savard 2022-09-14 18:10  
Accessible pour: Moi seulement
- PISCINE PAS SUR L'ORTHO HR**  
Par: Michel Savard 2022-09-14 18:07  
Accessible pour: Moi seulement
- Commande #9643715 — 2022-09-08**  
Par: Yohan Bienvenue 2022-09-10 01:45

Sélectionner un dessin

Échelle 1 : 2 262

Michel Savard - © Groupe de géomatique AZ

**Sélectionner le travail à assigner**





**Un seul clic et le travail débute!**





**INVENTAIRE  
PLANIFICATION  
ASSIGNATION  
INSPECTION  
AVIS**

**Les données sont sauvegardées en  
temps réel sur nos serveurs**



**AZIMUT**  
SOLUTIONS GÉOMATIQUES



EN | ES

SAINTE-MARIE **GONET**

Inspections — Piscines

**Piscine**

Hors service

Adresse 427 avenue du Versant

Conforme **Non déterminé**

Type d'installation Hors-terre

Date installation

N° permis

Notes sur la piscine

**Inspection**

Ajouter une inspection

Aucune inspection

Sélection Dessin et mesure

Échelle 1 : 380 0 5 10m

x: 263 872,741 m  
y: 5 143 132,420 m

Michel Savard - © Groupe de géomatique AZ

Interface sur tablette et ordinateur



SAINTE-MARIE ENJES GOnet

Inspections — Piscines

Piscine

Hors service

18/18 PISCINE CREUSÉE

1/1 ENTRÉE ET SORTIE DE L'EAU

Piscine avec échelle ou escalier pour entrer et sortir de l'eau ?  Oui  Non

5/5 ENCEINTE

Piscine entourée d'une enceinte pour en sécuriser l'accès ?  Oui  Non

Hauteur d'au moins 1,2 m ?  Oui  Non  Ne s'applique pas

Objet de 10 cm de diamètre (barreaux, bas de la clôture et le sol) ?  Oui  Non  Ne s'applique pas

Enceinte sans fixation, saillies ou parties ajourées facilitant l'escalade ?  Oui  Non  Ne s'applique pas

Enceinte en mailles de chaîne de 30 mm ou moins de largeur ou lattée ? Exemption possible  Oui  Non  Ne s'applique pas

6/6 PORTE D'UNE ENCEINTE

Porte (enceinte) hauteur d'au moins 1,2 m ?  Oui  Non

Porte (enceinte) sans passage objet de 10 cm (barreaux, bas et le sol) ?  Oui  Non

Porte (enceinte) sans fixation, saillies ou parties ajourées facilitant l'escalade ?

Sélectionner une piscine

Dessin et mesure Sélection

Échelle 1 : 146 0 2 4m x: 265 620,027 m y: 5 144 234,882 m

#567

Les formulaires s'adaptent  
en fonction du type de piscine



**AZIMUT**  
SOLUTIONS GÉOMATIQUES



**Inspections — Piscines**

**Piscine**

Hors service

**Loquet du côté extérieur (enceinte) et situé à au moins 1,5 m de hauteur ?**  
 Oui  Non  Ne s'applique pas

**2/2 MUR FORMANT UNE PARTIE D'UNE ENCEINTE**

**Mur (enceinte) dépourvue de porte ?**  Oui  Non  Ne s'applique pas

**Mur (enceinte) - fenêtre 3 m de haut - ouverture maximale 10 cm ?**  
 Oui  Non  Ne s'applique pas

**3/3 AMÉNAGEMENTS AUX ABORDS DE L'ENCEINTE**

**Appareils liés au fonctionnement de la piscine sont :**

- à l'intérieur de l'enceinte ?  Oui  Non
- à l'extérieur de l'enceinte, mais à plus de 1 m de celle-ci ?  Oui  Non
- sous une structure d'au moins 1,2 m de haut sans escalade ?  Oui  Non
- dans une remise ?  Oui  Non

**Abords extérieurs dégagés au moins 1 m (structure ou équipement fixe) pour grimper ? Exemption possible**  
 Oui  Non  Ne s'applique pas

**Enceinte à au moins 1 m de toute fenêtre d'un bâtiment ? Exemption possible**  
 Oui  Non  Ne s'applique pas

**1/1 PISCINE DOTÉE D'UN PLONGEOIR**

**Piscine et plongeur conformes BNQ 9461-100 ? Exemption possible**  
 Oui  Non  Ne s'applique pas

Sélectionner une piscine

Dessin et mesure Sélection

Échelle 1 : 146 0 2 4m x: 265 618,134 m y: 5 144 228,818 m

#567

**Compléter l'inspection en moins de 15 minutes (statistiques actuelles)**



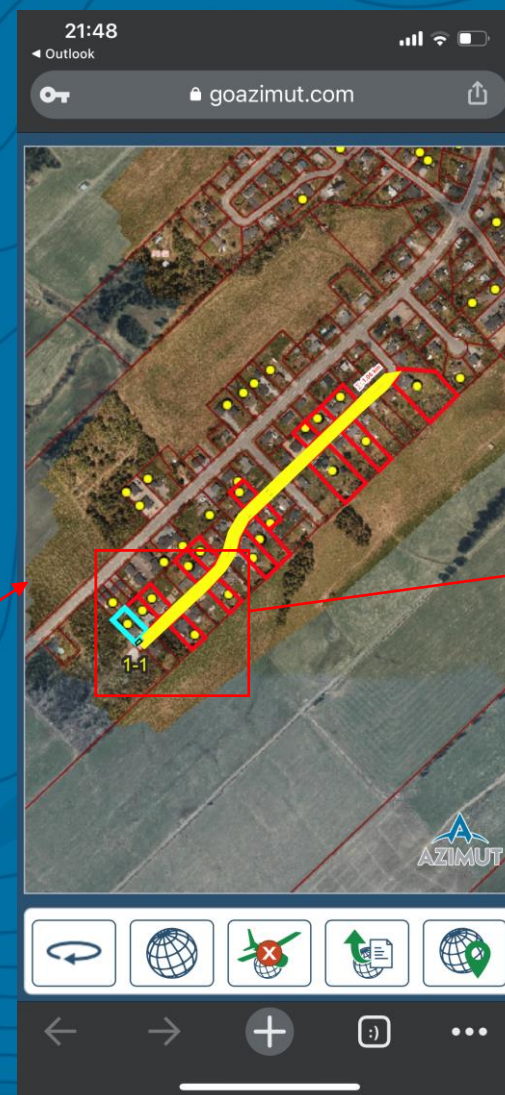
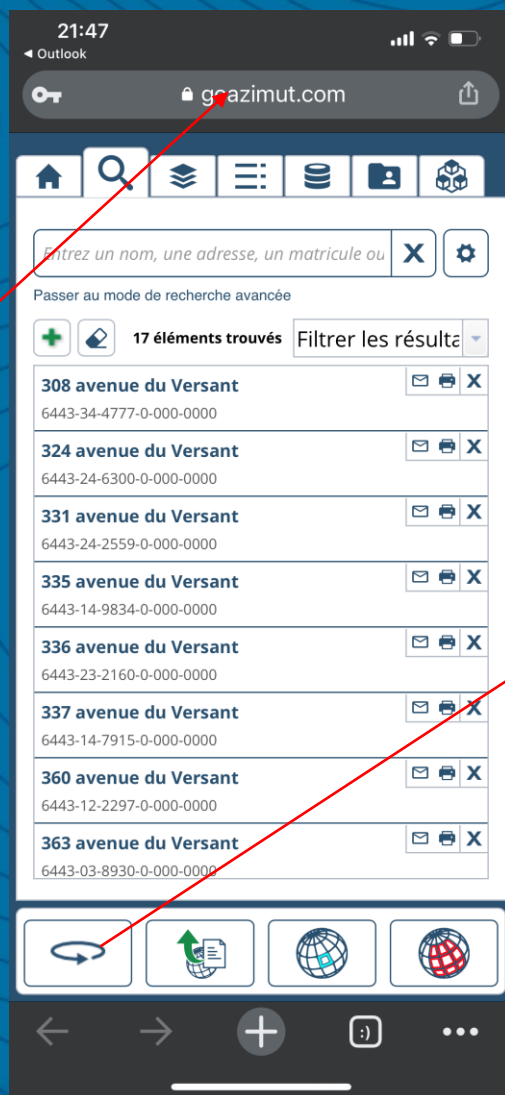

**Version mobile  
(téléphone)**



**AZIMUT**  
SOLUTIONS GÉOMATIQUES



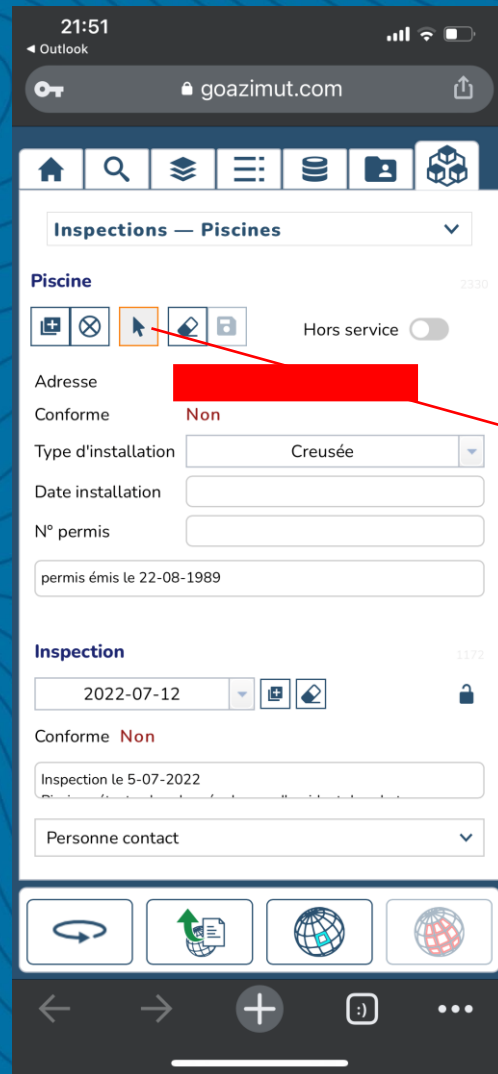

**Interface conviviale  
(1 heure de formation)**



**AZIMUT**  
SOLUTIONS GÉOMATIQUES



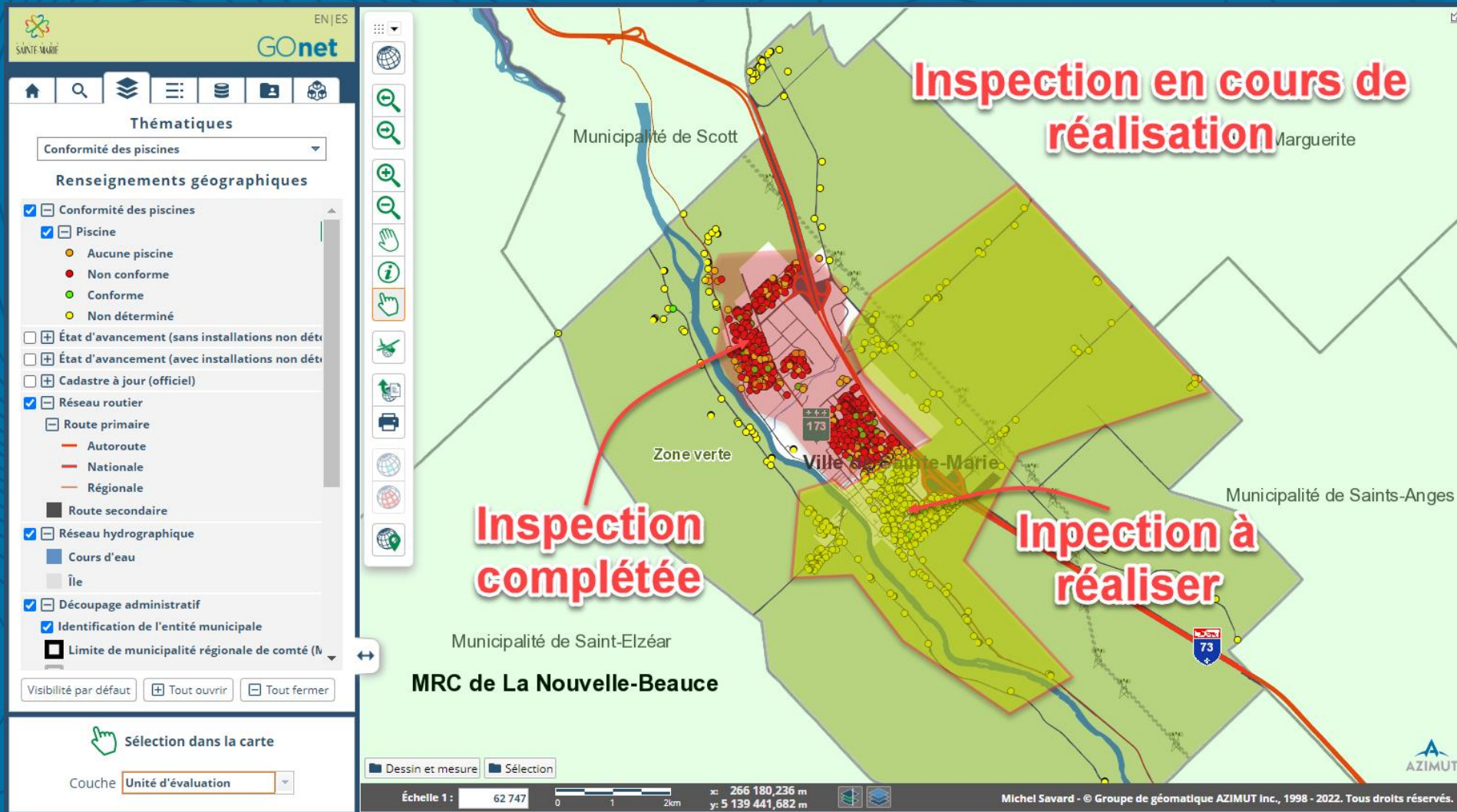

**Suivi des travaux en temps réel**  
 (8 % des piscines inspectées (70%) sont non conformes)



ENJES  
GOnet

Inspections — Piscines

Piscine

Hors service

Aucune piscine sélectionnée

Déplacer la carte

Dessin et mesure Sélection

Échelle 1 : 2 999

x: 262 852,832 m  
y: 5 147 723,996 m

Orthophoto (2020)

Orthophoto périmètre u

**Cartographie pour faciliter l'interprétation de l'inventaire et de l'état des inspections**

**Création de la base de données des inspections en temps réel**



**AZIMUT**  
SOLUTIONS GÉOMATIQUES



**INVENTAIRE  
PLANIFICATION  
ASSIGNATION  
INSPECTION  
AVIS**

**Gestion des avis**



**AZIMUT**  
SOLUTIONS GÉOMATIQUES



**Inspection** 1189

2022-07-15 09:39

Conforme **Non**

enceinte 46" et barrière présence poteau - Im paroi

Personne contact

Avis



**Inspection** 1189

2022-07-15 09:39

Conforme **Non**

enceinte 46" et barrière présence poteau - Im paroi

Personne contact

**Avis**

Avis

Date de transmission de l'avis 2022-08-16

Date de réception document(s)

Description document(s)

N° du permis de conformité

Date d'émission du permis

Notes sur l'avis

## Création des avis



**AZIMUT**  
SOLUTIONS GÉOMATIQUES



## AVIS

RECOMMANDÉ

Date de  
transmission

Le 16 août 2022

Nom et adresse  
du propriétaire

[REDACTED]

Sainte-Marie (Québec) G6E 3S7

Nom et adresse  
de la propriété  
inspectée

Objet : Conformité de la piscine au [REDACTED] avenue des Pruniers

Madame,  
Monsieur,



**Données des propriétaires provenant  
du rôle d'évaluation foncière**



**AZIMUT**  
SOLUTIONS GÉOMATIQUES



The screenshot displays the GOnet web application interface. On the left, a sidebar contains navigation and filter options. The main panel shows a detailed inspection report for a pool. The report includes the following information:

- Inspection:** 2022-08-17, Conformé: Non
- Avis:** 2022-09-27, Date de transmission de l'avis: 2022-09-27, Date de réception document(s): [empty], N° du permis de conformité: [empty], Date d'émission du permis: [empty]
- Formulaire détaillée:** 15/15
- PISCINE HORS TERRE AVEC PAROI DE 1,2M OU PLUS DE HAUTEUR**
- 4/4 CONTRÔLE DE L'ACCÈS**
- Accès à la piscine sécurisé par une enceinte l'entourant:**
  - au moins 1,2 m de hauteur ?
  - 10 cm (barreaux, bas et le sol) ?
  - sans fixation, saillies ou parties ajourées facilitant l'escalade ?

A red box highlights the "Visionner l'avis (PDF)" button in the sidebar. A red arrow points from this button to a red "C" icon on the aerial map, which is labeled "Visionner un avis". The map shows a residential neighborhood with several pools marked by colored icons (red, green, blue, yellow, orange, and purple). The bottom of the interface shows a scale bar (1:705) and copyright information: "Michel Savard - © Groupe de géomatique AZIMUT inc., 1998 - 2022. Tous droits réservés."

# Visionner les avis transmis



Le 20 septembre 2022

Sainte-Marie (Québec) G6E 0B3

Objet : Conformité de la piscine au [redacted] Honorius-Gagnon

Madame,  
Monsieur,

Suite aux nouvelles exigences du gouvernement du Québec concernant le Règlement sur la sécurité des piscines résidentielles, un inspecteur municipal a visité votre résidence pour vérifier la piscine et son enceinte.

Vous trouverez la fiche d'évaluation, ci-jointe.

Si des modifications sont à apporter, vous pourrez compléter le formulaire de demande de permis en ligne et nous le transmettre au service d'urbanisme de la Ville: [urbanisme@sainte-marie.ca](mailto:urbanisme@sainte-marie.ca)

Date d'inspection : 2022-07-13

Nom de l'inspecteur : Katia Le Gall

Résumé des observations :

Consultez la fiche d'évaluation ci-jointe pour voir la liste des modifications à apporter. Les points non-conformes sont identifiés par le symbole: \*

Date d'installation : Non disponible

No permis : Non disponible

À retenir : Le propriétaire demeure responsable du respect des normes de sécurité des installations de piscine et d'enceinte présentes sur sa propriété telles que prévues au Règlement sur la sécurité des piscines résidentielles.

[redacted] inspectrice en bâtiment et environnement  
Service d'urbanisme  
Ville de Sainte-Marie

Dossier: 6247-55-1538-0-000-0000 ins: 1175

SERVICE D'URBANISME  
270, avenue Marguerite-Bourgeoys, Sainte-Marie (Québec) G6E 3Z3  
418 387-2301 | [urbanisme@sainte-marie.ca](mailto:urbanisme@sainte-marie.ca) | [sainte-marie.ca](http://sainte-marie.ca)

FICHE D'ÉVALUATION - PISCINE HORS TERRE AVEC PAROI DE 1,2M OU PLUS DE HAUTEUR

Thème	Question	Oui	Non	Ne s'applique pas
CONTRÔLE DE L'ACCÈS	Si l'accès à ma piscine est sécurisé au moyen d'une enceinte l'entourant, celle-ci a-t-elle les caractéristiques suivantes : • elle mesure au moins 1,2 m de hauteur ? • elle empêche le passage d'un objet sphérique de 10 cm de diamètre (entre les barreaux, entre le bas de la clôture et le sol) ? • elle est dépourvue d'éléments de fixation, de saillies ou de parties ajourées pouvant en faciliter l'escalade ? • s'il s'agit d'une clôture en mailles de chaîne, les mailles mesurent 30 mm ou moins de largeur ou, sinon, la clôture est lattée ? <small>Cette exigence s'applique seulement aux clôtures en mailles de chaîne installées à compter du 1er juillet 2021. Par ailleurs, une clôture en mailles de chaîne acquise avant le 1er juillet 2021, mais installée au plus tard le 30 septembre 2021, est aussi exemptée de cette exigence.</small>	<input type="checkbox"/>	<input checked="" type="checkbox"/>	<input type="checkbox"/>
	Si l'accès à ma piscine a lieu au moyen d'une échelle amovible, celle-ci est-elle munie d'une portière de sécurité qui se ferme et se verrouille automatiquement ?	<input type="checkbox"/>	<input checked="" type="checkbox"/>	<input type="checkbox"/>
	Si l'accès à ma piscine a lieu à partir d'une plateforme, cet accès est-il sécurisé au moyen d'une enceinte respectant toutes les exigences applicables à une enceinte (voir la première question) ?	<input type="checkbox"/>	<input checked="" type="checkbox"/>	<input type="checkbox"/>
	Si l'accès à ma piscine a lieu à partir d'une terrasse rattachée à la résidence, la partie de la terrasse ouvrant sur la piscine est-elle sécurisée au moyen d'une enceinte respectant toutes les exigences applicables à une enceinte (voir la première question) ?	<input type="checkbox"/>	<input checked="" type="checkbox"/>	<input type="checkbox"/>
PORTE D'UNE ENCEINTE	La porte de mon enceinte a-t-elle une hauteur d'au moins 1,2 m ?	<input type="checkbox"/>	<input checked="" type="checkbox"/>	<input type="checkbox"/>
	La porte de mon enceinte, lorsqu'elle est fermée, empêche-t-elle le passage d'un objet sphérique de 10 cm de diamètre (entre les barreaux, entre le bas de la clôture et le sol) ?	<input checked="" type="checkbox"/>	<input type="checkbox"/>	<input type="checkbox"/>
	La porte de mon enceinte est-elle dépourvue d'éléments de fixation, de saillies ou de parties ajourées pouvant en faciliter l'escalade ?	<input type="checkbox"/>	<input checked="" type="checkbox"/>	<input type="checkbox"/>
	La porte de mon enceinte se ferme-t-elle et se verrouille-t-elle automatiquement ?	<input type="checkbox"/>	<input checked="" type="checkbox"/>	<input type="checkbox"/>
	Si le dispositif de sécurité passif (loquet) est situé du côté intérieur de l'enceinte, celui-ci est-il situé dans la partie supérieure de la porte ?	<input type="checkbox"/>	<input checked="" type="checkbox"/>	<input type="checkbox"/>
	Si le dispositif de sécurité passif (loquet) est situé du côté extérieur de l'enceinte, celui-ci est-il situé à au moins 1,5 m de hauteur ?	<input type="checkbox"/>	<input type="checkbox"/>	<input checked="" type="checkbox"/>

AMÉNAGEMENTS AUX ABORDS DE LA PISCINE

Dans le cas d'une piscine entourée d'une enceinte, ces exigences s'appliquent aux abords extérieurs de l'enceinte.

Question	Oui	Non	Ne s'applique pas
partie du mur qui constitue l'enceinte est-elle dépourvue de porte ?	<input type="checkbox"/>	<input type="checkbox"/>	<input checked="" type="checkbox"/>
la partie du mur qui constitue l'enceinte est pourvue d'une fenêtre, est-elle à au moins 3 m de hauteur, sinon, est-ce que son ouverture maximale est limitée de manière à ne pas permettre le passage d'un jet sphérique de plus de 10 cm de diamètre ?	<input type="checkbox"/>	<input type="checkbox"/>	<input checked="" type="checkbox"/>
Les appareils liés au fonctionnement de ma piscine (par exemple un filtreur) sont-ils situés à l'un des endroits suivants : • à plus de 1 m de la paroi de la piscine ? • sous une structure (par ex. patio) d'au moins 1,2 m de haut ne pouvant pas être facilement escaladée ? • dans une remise ? • à l'intérieur d'une enceinte respectant toutes les exigences applicables à une enceinte (voir la première section) ?	<input checked="" type="checkbox"/>	<input type="checkbox"/>	<input type="checkbox"/>
Les abords de ma piscine sont-ils dégagés sur une distance d'au moins 1 m de toute structure ou tout équipement fixe susceptible d'être utilisé pour grimper par-dessus l'enceinte (par ex. : mur de soutènement, module de jeux pour enfants) ? <small>Cette exigence s'applique seulement aux piscines installées à compter du 1er juillet 2021. Par ailleurs, une enceinte acquise avant le 1er juillet 2021, mais installée au plus tard le 30 septembre 2021, est aussi exemptée de cette exigence.</small>	<input checked="" type="checkbox"/>	<input type="checkbox"/>	<input type="checkbox"/>
Ma piscine est-elle située à au moins 1 m de toute fenêtre d'un bâtiment ? À défaut, la fenêtre est-elle à au moins 3 m de hauteur ou est-ce que son ouverture maximale est limitée de manière à ne pas permettre le passage d'un objet sphérique de plus de 10 cm de diamètre ? <small>Cette exigence s'applique seulement aux piscines installées à compter du 1er juillet 2021. Par ailleurs, une enceinte acquise avant le 1er juillet 2021, mais installée au plus tard le 30 septembre 2021, est aussi exemptée de cette exigence.</small>	<input checked="" type="checkbox"/>	<input type="checkbox"/>	<input type="checkbox"/>



# RECHERCHE ET RAPPORT



**AZIMUT**  
SOLUTIONS GÉOMATIQUES



SAINT-MARIE ENJES GOnet

Thématiques  
Conformité des piscines

Renseignements géographiques

- Conformité des piscines
  - Piscine
    - Aucune piscine
    - Non conforme
    - Conforme
    - Non déterminé
- État d'avancement (avec installations non déterminées)
  - État d'avancement
    - Conforme / Sans inspection / Sans avis
    - Conforme / Inspection active / Sans avis
    - Conforme / Inspection terminée / Avis créé, transmis et fermé
    - Non conforme / Sans inspection / Sans avis
    - Non conforme / Inspection active / Sans avis
    - Non conforme / Inspection active / Avis créé, transmis et actif
    - Non conforme / Inspection terminée / Avis créé, transmis et actif
    - Installation non déterminée
- État des avis
  - État des avis
    - Avis non créé
    - Avis créé
    - Terminé
- Cadastre à jour (officiel)
- Découpage administratif
- SIG-Matrice
- Thématique (rôle)
- Orthophotographie
  - Orthophoto périmètre urbain (mai 2022 - Drone Logik)
  - Orthophoto golf (août 2022 - Drone Logik)
  - Orthophoto golf (juillet 2021 - Drone Logik)
  - Orthophoto (2020)
  - Orthophoto (2015)
  - Orthophoto (2013)
  - Orthophoto (2007)
  - Orthophoto 2005 (zone inondable)

Visibilité par défaut  Tout ouvrir  Tout fermer

Zoom arrière

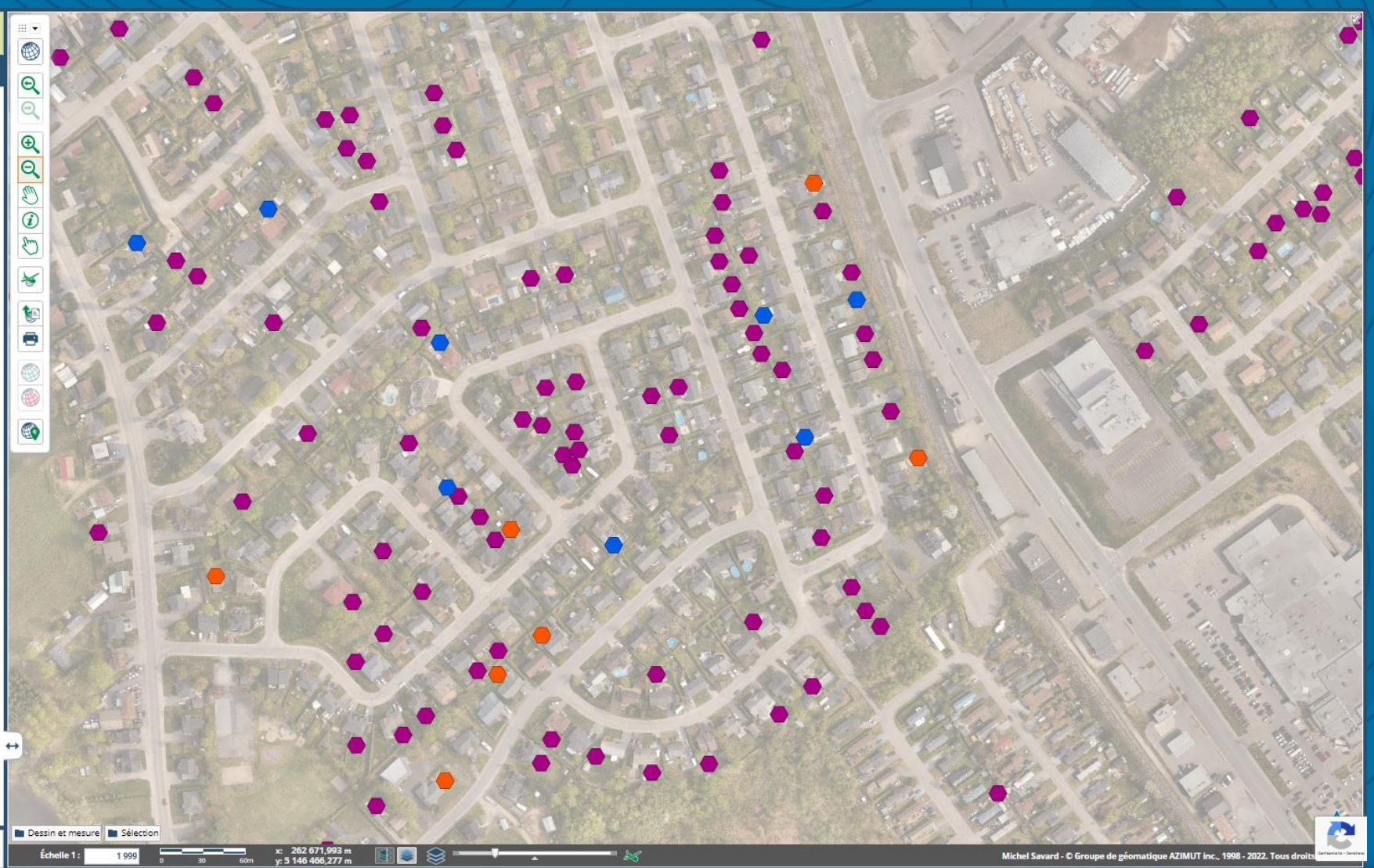

# Rapport cartographique



Enregistrement automatique  impr\_26030\_tab\_20221117\_174723\_166872... Michel Savard MS

Fichier Accueil Insertion Mise en page Formules Données Révision Affichage Aide Antidote Commentaires Partager

Coller Presse-papiers Police Alignement Nombre Styles Cellules Édition Analyse de données MindManager

A1 Piscine

A	B	C	D	E	F	G	H	I	
1	Piscine								
2	Type	Conformité (code)	Conformité	Date confimité	Note	Date inspection	Date hors-service	Matricule	Adresse
3	Creusée	99	Non déterminé	-	-	-	-	6246 [REDACTED] 0000000	avenue du Verger
4	Hors-terre	1	Oui	2022-10-25	-	-	-	6346 [REDACTED] 0000000	avenue des Pins
5	Hors-terre	0	Non	-	-	-	-	6346 [REDACTED] 0000000	avenue Desgagné
6	Hors-terre	0	Non	-	-	-	-	6346 [REDACTED] 0000000	avenue Desgagné
7	Creusée	-	-	-	-	-	-	6346 [REDACTED] 0000000	rue des Merisiers
8	Hors-terre	1	Oui	2022-11-02	-	-	-	6246 [REDACTED] 0000000	rue Notre-Dame N
9	Creusée	99	Non déterminé	-	-	-	-	6346 [REDACTED] 0000000	rue des Merisiers
10	Creusée	0	Non	-	-	-	-	6246 [REDACTED] 0000000	avenue Desgagné

Piscine

Prêt Référence circulaire Arrêt défil. Accessibilité : non disponible Paramètres d'affichage 100%

# Extraction Excel



The screenshot displays the GOnet web application interface. On the left, a search panel titled 'Recherche' is visible. It includes a search bar and a filter section for 'État d'avancement' (Advanced Status). The filter is set to 'avis contient Créé, transmis et fermé' (notice contains Created, transmitted and closed). Below the filter, it shows '19 éléments trouvés' (19 elements found) and a list of search results. The first result is expanded, showing details for a 'Creusée' (excavated) status, including fields like 'typepiscine', 'conformite', 'inspection', 'avis', 'mat10', 'mat18', and 'adresse'. The main area of the interface is a map of a residential neighborhood with numerous red and green markers. A red box highlights the search filter, and a red arrow points from it to the map. A large red text overlay on the map reads: 'Outil de requêtes avancées pour générer différents rapports - Avis transmis et fermé'. The bottom of the interface shows a scale bar (1:6083), coordinates, and the AZIMUT logo.

**Outil de requêtes avancées pour générer différents rapports - Avis transmis et fermé**

# Utilisation de la fonction de recherche avancée de GOnet



# Planifier une présentation

Nos disponibilités

## Pour plus d'informations

450 466-6665, 202

[Vente@GOazimut.com](mailto:Vente@GOazimut.com)

ou

[Michel.Savard@GOazimut.com](mailto:Michel.Savard@GOazimut.com)



**AZIMUT**  
SOLUTIONS GÉOMATIQUES